COMPRA de CASAS, TERRENOS y CAMPOS

CASA COMPRO EN PALERMO, DE 18.000 $, al señor Domingo, he extraviado su dirección, B. de Irigoyen 1108. v27

COMPRO CAMPO ALTO PREFERIBLEmente sin cultivo, frente río navegable ó isla alta, 200 á 500 hectáreas, ofertas detalladas, D. F., 335 Poste Restante Correo Central.

PARA VENDER SU CASA O TERRENO sin gastos ocurra á Domingo C. Daneri, 25 de Mayo 213. v20

PARA REMATAR SU CASA O TERRENO con publicación en LA PRENSA y con éxito asegurado, no cobrando gastos si no se venda, ocurra al rematador Daneri, Lavalle 641, U. T. 4205 (Avenida) y Almagro 1053, de 9 á 12 m. v18m

TANDIL SE DESEA COMPRAR UN campo de 500 hectáreas, más ó menos, Arturo Barros y Cía., S. Martín 50. v27

PRESTAMOS E HIPOTECAS

AL 5 ojo DOY CON Y SIN HIPOTECA, González Videla, 25 de Mayo 140. v26

AL 6 ojo DA DINERO EN HIPOTECA Eudoro Parodi, 25 de Mayo 130. v27

A INTERES MODICO, TENGO DINERO sobre hipoteca, Cano Rivas, Mitre 659. v8m

A COMERCIANTES Y PROPIETARIOS, da dinero en 24 horas R. Triay, Tacuarí 231. v26

A INTERES MODICO PRESTO CUALquier suma en hipoteca particular, Rivadavia 746. v27

A BAJO INTERES DE 1000 A 300.000 $ damos en hipoteca, Arturo Santiso y Cía., Maipú 125, ó Rivadavia 5612.

AL 7 ojo ANUAL CON AMORTIZACION dinero á comerciantes y propietarios con sola firma, Piedras 330, altos.

A MENSUALIDADES DE 8 $ DINERO en hipoteca y para construcciones desde 1.000 $, Piedras 330, altos.

A BRIC A BRAC, ANTICIPA DINERO sobre alhajas y objetos varios, Rivadavia 2578|84. v9m

A COMERCIANTES, PRESTO CON SU sola firma, R. Sotomayor, Alsina 331, de 1 á 5.

A INTERES BAJO DOY 1.000 á 50.000 $ en hipoteca, Defensa 152, Lauría, 2 á 5. v27

A SOLA FIRMA DINERO EN EL DIA á jubilados comerciantes, propietarios, libretas de terrenos ó hipotecas, B. Mitre 1253.

AL 8 ojo ANUAL DOY EN HIPOTECA particular, cualquier suma importante sobre casas centrales ó campos, Rivadavia 746. v27

A BAJA INTERES CUALQUIER CANtidad con ó sin hipoteca, tramitación rápida y máxima reserva, La Asesora Mercantil, Tucumán 1813. v30

A DEMARCHI Y Cía. DAN DINERO rápido á empleados, comerciantes y propietarios, sola firma, libretas de terrenos al 7 ojo, hipotecas 1as. y 2as., capital y provincias, 1.000 á 500.000 $, Rivadavia 875.

BANCO HIPOTECARIO, TRAMITO RApido, préstamos á bajo interés, largos plazos y amortizaciones voluntarias, sobre campos, casas y edificación, adelanto gastos.—Alfredo Glucklich, 25 de Mayo 130, de 1 á 4. v23

CATORCE MIL $ EN PRIMERA HIPOteca en la capital; interesado, Garay 1899.

DOY 1 á 14.000 $ EN HIPOTECA, 9 ojo sin comisión, Anchorena 1141, J. C.

DOY CUALQUIER CANTIDAD DE DInero sobre caución de libretas, títulos, etc., Perú 163, escritorio 3.

DINERO SOBRE MUEBLES SIN RETIrar, mercaderías en general, títulos y libretas, Frois y Cía., Maipú 12.

DOY DINERO SOBRE LIBRETAS DE terreno, en la ciudad, operaciones rápidas y directas, García, C. Pellegrini 45.

DINERO AL 8 ojo OFREZCO EN HIpoteca, 50.000, 100.000 y 200.000 $, operaciones en 24 horas, Florencio Porcel, Cangallo 438.

DINERO A EMPLEADOS, COMERCIANtes, particulares, con ó sin garantía, buenas referencias ó informes, rapidez y reserva, "El Día", Maipú 30.

DINERO SE TOMAN EN HIPOTECA pesos 30.000, sobre casas en Belgrano, valor 60.000 $; tratar Cangallo 455, pieza 36.

DINERO EN HIPOTECA, CUALQUIER cantidad tenemos para colocar á bajo interés. Contestamos dentro de las 24 horas del pedido, B. Mitre 537.—Risso-Patrón y Cía.

DINERO EN CONDICIONES VENTAJOsas para edificar, facilita el Banco Familiar á devolver en cuotas mensuales, con amortización, Corrientes 722. v27

DINERO A SOLA FIRMA DOY RAPIDO á empleados, comerciantes jubilados, pensionistas, propietarios militares y sobre libretas de terrenos en la capital, Belgrano 1370.

DINERO EN HIPOTECA SOBRE CASAS y campos, desde $ 10.000 arriba, bajo interés, largos plazos, con amortizaciones, se adelanta el 50 ojo del valor, operaciones rápidas y reservadas.—José D. Faro, Reconquista 144. U. T. 3999, Avenida. v24m

EN HIPOTECA 15.000 $ DISPONIBLES, sobre propiedad, Belgrano 1885, sin corredor.

EN la capital y campos á bajo interés, Perú 979.

FACILITO DINERO PARA TESTAMENtarías, sin interés, escribano J. Martín, San Juan 3066, de 5 á 7. v5m

HAY DINERO PARA COLOCAR EN hipoteca á un interés módico, Francisco Raynell é hijo, Victoria 1032. v26

HIPOTECA 27.000 $ SOBRE CASA SOlida, 10x38, Posca cerca Garay, interés 9 por ciento se necesitan. No se paga comisión, ofertas Boedo 730.

NECESITO 7.000 $ AL 10 ojo, PARTIcular, 1ra. hipoteca, Victoria 4406.

NECESITO 3.000 PESOS EN SEGUNDA hipoteca, J. Valle, Cabildo 3289. v27

NECESITO 22.000 $ AL 9 ojo ANUAL EN hipoteca sobre casa, tratar Rivadavia No. 746.

NECESITO EN HIPOTECA SOBRE CAsas y terrenos en ciudad del Sur de la provincia, $ 10.000, dirigirse á N. N., Casilla Correo 14.

NECESITA Vd. DINERO EN HIPOTECA particular ó quiere gestionarla del Banco Hipotecario Nacional? ocurra á H. Bollo Hargain, Corrientes 435. Rapidez y adelanto gastos. v30

PRESTO EN EL DIA SOBRE LIBRETAS en la ciudad, bajo interés, Ombú 361.

PRESTO EN EL DIA SOBRE TITULOS y libretas, Bidart, Tacuarí 1552, de 2 á 5 p. m. v27

PRECISAMOS CAPITALES CON INTEres de 30 ojo, garantido con propiedades en la capital, Frois y Cía., Maipú núm. 12.

PRESTAMOS DIRECTOS SOBRE BUEnas libretas, garantías personales y segundas hipotecas y conversión á cédulas nacionales del 6 por ciento de hipotecas particulares, B. de Irigoyen 1548, primer piso, de 2 á 6. v26

SEGUNDA HIPOTECA — IMPORTANTE suma hemos recibido para colocar en segunda hipoteca.—Hachikyan, Avenida de Mayo 605.

TENEMOS 300.000 PESOS PARA COLOcar en hipoteca, fracciones desde 5000 $. No cobramos gastos, La Baskonia, Florida 55. v27

TENGO $ 600.000 PARA COLOCAR fraccionándolos sobre casas y campos, no se cobran gastos, Perú 163, J. E. Rodríguez.

COMPRA Y VENTA DE NEGOCIOS

ALMACEN COMPRO $ A 3500 $, PAGO al contado, 2000 $, Alsina 1594.

ALMACEN SE VENDE, UNICA ESQUIna, Yatay y Potosí. v28

ALMACENES EN GLOBO O A BALANce 2.000 á 15.000 $ vendo, Perú 973.

ALMACEN UNICO, ARM., MOSTRADOR casa, cont., vendo 4000 $, S. José 787.

ALMACEN, CAP. 20.000 $ AL NORTE, único, vende J. Solari, Victoria 878.

ALMACEN COMPRO CENTRAL DE 3 A 15000 $, Ricardo Couceiro, Piedras 818.

ALMACEN BUENO UNICO, ARMAZOnes casa, vendo 3.500 $, Méjico 1750.

ALMACENES VENDEMOS, ARMAZONES de la casa, buen diario, Montevideo 203. v26

A ALMACEN MUY BUENO VENDO, VER balanceador público Solari, Moreno 2220 v20m

ALMACENES BUENOS VENDO, VER balanceador público C. J. Cereghini, Garay 2299. v27a

ALMACEN DESEO VENDER, UNICO en las 4 esquinas, poco capital, no se atienden corredores, Mansilla 1401. v28

ALMACEN Y RECREO VENDO A balance, particularmente, Parral 2400, esquina. v27

ALMACENCITO VENDO 1500 $, ALQ. 90 pesos, 3 piezas, diario 50 $, á prueba, tratar Victoria 1970.—Pascual. v26

A PRECIO CASI REGALADO VENDO saldo juguetería y bazar y las instalaciones, Cevallos 235. v27

ALMACEN EN FLORESTA VENDO único contrato á prueba, capital 6000 $, datos Garay 2299.

ALMACEN VENDO, POCO CAPITAL, por ausentarme á Europa, Guayanas 1440. v27

ALMACEN BUENA POSICION, ALQUIler barato, diario 100 $ vende, Solari 878.

ATENCION! SE VENDE UN NEGOCIO de sombreros y guantería á balance ó á prueba, Callao 973. v27

ALMACEN POCO CAPITAL, REDUCIdo alquiler, vendo, Paraná 502, Alfonsín.

ALMACENCITO MUY SURTIDO VENDO [illegible]

ALMACEN ESQUINA VENDO, BALANCE 4.000 $, armazón casa, contrato 5 años, Garay 2302.

ALMACEN POR SAN JUAN, VENDO A balance, sin llave, capital 1.000 $, Garay 2303.

ALMACEN 2.500 $, DIARIO 60 $, COMOdidad, rodeado de inquilinatos.—Salvadó, Moreno 1792.

ALMACENEROS, VARIOS UTILES DE negocio, se liquidan á cualquier precio, San Luis 3000.

ALMACEN POR SANTA FE UNICO, tres piezas, alq. 250 $, cont. 3 1|2 años, vende Pérez, Venezuela 1441.

ALMACEN UNICO, ARMAZON CASA, por Córdoba, 5000 $, 5 piezas, alq. 200 $, vende Pérez, Venezuela 1441.

ALMACEN POR MEJICO 7000 $, 4 PIEzas, alq. 230 $, diario 150 $, cont. 4 años, vende Pérez, Venezuela 1441.

ALMACEN UNICO, CENTRAL, CONTRAto 5 años, no paga alquiler, vendo, Libertad 146.

ALMACEN CAP. 5.000 $, CON CONTRAto, armazones casa, vende, Solari, Victoria 878.

ALMACEN SOBRE TACUARI Y CHILE, alq. 105, 3 pz., cont., diario 120 $, sin pretensiones, vende, Cerrito 711, Piazza.

ALMACEN 7.000 $, DIA, 200 $, MUCHO en copas, armazones, casa contr., y otros, C. Calvo 1400.

ALMACEN 5000 $ OTRO 6000 $, LOS 2 inst. casa, cont. 3 y 4 años, vendo Piedras 813.

ALMACEN MEJOR ESQ. CENTRAL sobre 12000 $, cont. 5 años, vendo Piedras 813.

ALMACEN 7000 $ ESQ. CENTRAL único, mensual 6000 $, cont. 42 meses, vendo Piedras 813.

ALMACENCITO BEBIDAS GRAN AVEnida, vendo 900 $, alquiler barato, ocasión! Lavalle 2042.

ALMACEN ESQUINA, ARMAZONES casa, vendo 1700 $, diario 60 $, contrato, Lavalle 2042.

ALMACEN UNICO, ARMAZONES CAsa, vendo sin llave 3000 $, diario 80 $, Lavalle 2042.

ALMACENES, COMPRO Y VENDO, LOS mejores, todos precios, Viamonte 1533, Liberatore.

ALMACEN GRAN BULEVAR ESQUINA, vendo 2500 $, sin llave, por fallecimiento, Cevallos 264.

ALMACEN UNICO ESQUINA, ARMAZOnes casa, 4 piezas, calle gran tránsito, vendo 3500 $, el interesado puede tenerlo á prueba, Cevallos 264.

ALMACEN DE COMESTIBLES Y BEBIdas, se vende, Chacabuco 601, Avellaneda, único en las 4 esquinas, con poco capital. v28

ATENCION: PARA VENDER SU negocio, ocurrir á Bollo Hargain, el que más negocios vende, no cobra gastos y anticipa dinero, Corrientes 435. v30

ALMACEN GARAY 608, HOY REMATO gran surtido en comestibles y bebidas, armazones, mostradores, heladera, gran fiambrera y demás útiles del negocio.

ALMACEN DE POCO CAPITAL, A MItad de cuadra, próximo á la Avenida de Mayo, se vende: tratar Francisco Bianchi, Lima 87. v27

ALMACEN, BAZAR Y FERRETERIA, 3 años contrato, se vende á prueba, única esquina, Aldecoa 798, Piñeiro, Avellaneda. v29

ALMACEN Y RESTAURANT VENDO esquina, diario 250 $, 7 años de contrato, 4 piezas, familia, facilidad de pago, Potosí 4386.

ALMACEN UNICO, ARM. CASA, BUENO, vendo sin llave por desgracia familia, mensual 3000 $, Victoria 1970.—Pascual. v26

ALMACEN ACREDITADO Y CON BUEna clientela, se vende por ausentarse el dueño, ocurrir al mismo, B. Mitre 2099. v1m

A... A... VENDER O REMATAR LEgalmente su negocio sin gastos y con rapidez, ocurra al balanceador Rebecchi, Belgrano 1815, U. T. 1322. v27

ADOLFO PEREZ NO COBRA GASTOS para vender ó rematar pronto cualquier negocio, legalidad y reserva, Venezuela 1441, U. T. 2738, Libertad. v27

ALMACEN VENDO POR ENFERMEDAD único en 4 esquinas, rodeado de hornos de ladrillos, capital 3.000 $, alquiler 90 contrato 8 años, diario 60 garantido, Carabobo y Av. Campana, Flores. v25

ALMACEN POR CALLE 25 de Mayo, donde nadie vende, por enriquecerse en poco tiempo, alq. 200 $, contrato 2 años, capital 4.000 $, venta diaria á prueba 200 pesos, casi todo en copas, vendo á balance, por asuntos de familia; verdadera ocasión, Uruguay 494.

ALMACEN SE VENDE CON MERCADEría y sin mercadería, negocio y despacho de bebidas, sótano de 4x8, galería de 4x10, dos piezas, dormitorios, contrato dos años y medio, 80 $ de alquiler, Paunero y General Guido, Lanús, F. C. S. (Este). v27

BIOGRAFO CAFE SE VENDE COMPLEto acreditado, Castro Barros 1186. v27

BUFET DEL TEATRO MARCONI, VENdo mi parte, 650 $, ocurrir Sáenz Peña 230.

BONITA Y ELEGANTE CIGARRERIA de habanos por Florida vendo 3.000 $, Moreno 1763.

BUEN NEGOCIO, RESTAURANT BAR de porvenir centro de negocios se vende, con facilidad, San José 384.

BAR LUNCH Y BILLAR VENDO 1500 $, otros de 2000, 3000 hasta 14.000 $, Sáenz Peña 230.

BIOGRAFO FUNCIONANDO EN PUEBLO cercano á la capital, se vende en 1.500 pesos moneda nacional, tratar Guayaquil 374

BIOGRAFO CENTRAL VENDO POR ausentarme á Europa, es una pichincha, tratar dueño, Victoria 1690.

BAR CAFE Y BILLAR, ALQUILER 65 $, contrato, buen salón, vendo urgente, 1450 $, sino balance, Méjico 1750.

BAR INMEJORABLE, POR CORRIENtes, negocio acreditadísimo, vendo muy barato por disolución, Piazza, Cerrito 711.

BAR, CAFE, TEATRO, EN PLENA prosperidad, se vende por enfermedad, en importante pueblo del F. C. P., facilidades de pago, Montes de Oca 2067. v28

BOTILLERIA Y RECREO, SE VENDE, tiene un gran reparto de vinos, contrata 5 años, ganancia $ 700 mensual líquida, tratar Bompland 1990.

BAR POR S. MARTIN Y RIVADAVIA, se garantiza un diario de 250 $, véndese con facilidades de pago, por enfermedad de su dueño; datos á Piazza, Cerrito 711.

BAR BILLARES Y BIOGRAFO, SE vende urgente, en importante pueblo cerca de la capital, por separación de socios, poco capital, contrata, alquiler barato, tratar con el dueño, Independencia 1522.

BIOGRAFO, BAR Y HOTEL, PUEBLO campaña al Sur, 10.000 $, facilidad de pago, ganancia mensual 1.500 $, diario 190 pesos, á prueba, vendo por enfermedad, Alsina 1514.

CAFE, DOS BILLARES, ESQUINA, POR Santa Fe, vendo 1800 $, Cevallos 264.

CAFE VENDO POR FALLECIMIENTO, Catamarca 1447. v27

CASA PENSION 10 PIEZAS [illegible] vendo 5000 $, contrato, S. José 287.

CIGARRERIAS DE 400, 500, 700, 800, 1000, 1 á 9000 $ vendo, S. José 287.

CAFE BILLARES MUY CENTRAL, LO quemo 3500 $, vale doble, S. José 287.

CAFE 3.800 $, DIARIO 60 $, CONT. 3 años, central.—V. Salvadó, Moreno 1792.

CIGARRERIA Y LOTERIA, SE VENDE, C. Pellegrini 1023. v27

CAFES, BARS, BILLARES POR VARIOS radios 2.000 á 10.000 $ vendo, Perú 973.

CIGARRERIA Y LOTERIA SE VENDE, Corrientes 2092, poco capital. v28

CIGARRERIA, LIBRERIA VENDO ENfermedad, única en Florida F. C. C. A.

CAFE 2500 $; ESQ. BUEN DIARIO, cont. varios $ á 8000, Belgrano 1302.

CIGARRERIAS VENDO $ 200, 700, 1000, 2000, Paraná 508.

CAFE Y BILLARES COMPRO, NO IMporta capital, Belgrano 2786, Alvarez.

CARBONERIA VENDO CON CONTRAta, San Salvador 91. v27

CAFE Y BILLAR AMPLIA ESQUINA, vendo tirado por 1.700 $, Garay 2882.

CAFE BIOGRAFO SE VENDE ACREDItado, Castro Barros 1136. v27

CAFE RESTAURANT SE VENDE EN 2.800 $, Méjico 920. v26

CARNICERIA VENDO, MURILLO 1031. v26

CIGARRERIA Y LOTERIA, MUY LINDA, diario garantido, se vende, B. Mitre 1077 v28

CARNICERIA VENDO BARATISIMA, tratar en la misma, Humberto 1 3844. v27

CAFE Y FONDA SE VENDE EN EL puerto, situación inmejorable, Brasil 11, Dársena Sud.

CAFES, BILLARES O BARS, LOS MEjores del centro, vendo 1.000, 3.000 á 50.000 $, Zaquieres, Victoria 1690.

CIGARRERIA CHICHE, CENTRAL, POco alquiler, vendo tirado por enfermedad, Victoria 1690.

CARNICERIA POR B. DE IRIGOYEN, vendo 3.500 $, lujosa, otra 1.000 $, 1 res grande, Victoria 1690.

CASA AMUEBLADA Y PENSION, MUY central, acreditada; poco precio! vendo, Victoria 1690.

CASA CON 10 PIEZAS AMUEBLADAS en 4500 $ central, urgente, vendo Piedras 813.

CIGARRERIA, LIBRERIA Y LOTERIA, esquina central, vendo 1000 $, Sáenz Peña 144.

CIGARRERIA Y LOTERIA CENTRAL vendo 300 $, vale el triple, ocasión! Lavalle 2042.

CARNICERIA, CARRO Y caballo, importante bulevar vendo 3000 $, diario una res, Lavalle 2042.

CABALLERIZA, COCHERIA, SE VENde, Muñiz 141, capacidad 70 caballos, contrato de 5 años, tratar Río Bamba [illegible]

CASAS AMUEBLADAS DE 2500, 3500, 4, 5, 6, 7, 8, 10, 12, 15 hasta 30.000 $, datos Viamonte 1536, Liberatore.

CAFE, BILLARES, DE 2500, 3000, 4000, 5000 hasta 30.000 $, vendo Viamonte 1536.

CARNICERIA, REGIA ESQUINA, VENdo 1200 $, otra muy central 5000 $, Cevallos 264.

CARNICERIA LA MEJOR DEL CENTRO, vendo ocasión! diario 200 $ al mostrador, Chacabuco 1022.

CONFITERIA, ESPLENDIDOS NEG., que dan libre de 400 á 5.000 $ mjn, C. Calvo 1400.

CAFE DOS BILLARES, REGIA ESQUINA vendo 1.800 $, patentes pagas, contrato 4 años, Garay 2303.

CARNICERIA, CARRO Y CABALLO vendo 2.000 $, diario 350 kilos, á prueba, Garay 2303.

CIGARRERIA 700 $, CONTRATO, Alquiler barato, al balanceador V. Salvadó, Moreno 1792.

CAFE BAR 2 BILLARES POR BOLIvar, 6000 $, diario garantido 85 $, vende Adolfo Pérez, Venezuela 1441.

CONFITERIA ESQ. CON FABRICA, AL Norte, 27.000 $, facilidad pago, ganancia mensual 2000 $, Venezuela 1441.

CAFE 2 BILLARES ESQ. POR CARLOS Pellegrini, regia instalación, 13.500 $, diario 130 $, vendo, Venezuela 1441.

CAFE Y BILLARES BUEN DIARIO EN 1.800 $, vendo, Brizzolese Solari, Montevideo 203. v26

CIGARRERIA, LIBRERIA Y SALON DE lustrar, vendo, en la misma, 600 $, Paraguay 1544. v26

CAFE Y DESPACHO DE BEBIDAS SE vende, con contrato y comodidad para familia, poco capital, Rioja 421. v26

CAFE Y BAR BUENO VENDO, POR Callao, venta 2500 $, alquiler 250, piezas 3, Orlandi, Maipú 220, de 2 á 6. v28

CASA PENSION 10 PIEZAS, BUENA utilidad, en 3400 $ vendo urgente, Lima 386. v26

CASA PENSION, TODA ALQUILADA vendo cerca Congreso, no se admite corredor, de 2 á 4 p. m., Callao 249. v26

CASA DE PENSION, BUENA Y BARAta, cocina á la catalana, con y sin pieza, Independencia 1815. v26

CAFE Y DESPACHO DE BEBIDAS SE vende, alquiler 55 $, capital 1.200, Chiclana 3259. v27

CAFE 2 BILLARES, ESQUINA, DIARIO 80 $, vendo 2.500 $, Venezuela 771, Alvarez.

CAFE, 2 BILLARES, PRECIOSA ESQUIna, alquiler 110 $, vendo $ 1.900, Belgrano 2786.

CIGARRERIA SE VENDE O SE ALQUIlan los muebles, Avenida de Mayo 1394, tratar San José 73.

CAFE 2 BILLARES EN PALERMO, ALquiler 145 $, contrato vendo, Moreno 1753.

CASA PENSION, 8 SALAS A LA CAlle, 12 piezas, cont., utilidad 300 $ vendo 3.500, Moreno 1753.

CAFE BILLARES O CONFITERIAS, 6 biógrafos vendo $ 1500, 2000, 3000, 5000, 10.000, 40.000, Paraná 508, Alfonsín.

CIGARRERIA $ 3000, CENTRAL, GRAN diario, 2 piezas; otra 700, Belgrano 1802.

CAFETEROS! AL REMATE DEL CAFE billar en Lima 614, el día 29 por M. del Castillo y Pozo.

CAFE BILLARES!! VENDE MUCHOS DE todos precios Castillo, en Chacabuco 536.

COMPRO CARNICERIA AL NORTE A prueba que despache más de 300 kilos, no admito corredor, ocurrir Charcas 3602. v28

CAFE Y BILLARES SE VENDE EN LA mejor posición de la Boca, se presta para fonda, tratar Pedro Mendoza 1561. v27

CAFE BILLARES RECONQUISTA, 10.000 pesos, B. Mitre 23.000 $, Callao 28.000 pesos, Sarmiento 10.000 $, Pérez, Venezuela 1441.

CAFES, BARS, FONDAS, RESTAURANTS almacenes vendemos en inmejorables condiciones desde 1.000 á 60.000 $, Lozano y Méndez, Alsina 1418.

CIGARRERIA Y SALON DE LUSTRAR y composturas se vende 500 $, dos entradas al negocio, alquiler 50 $, Independencia 2308. v27

CAFE BILLARES REMATARA ALFONsín, calle Santa Fe 2448, atiendo ofertas para continuar con este negocio antes del remate.

CAFE, BAR Y BILLARES, CENTRALISImo, contrato 4 años, alq. barato, diario á prueba $ 120, vendo urgente, barato, por asuntos privados, Uruguay 494.

CASA AMUEBLADA, PATENTADA, AL Norte, contrato 4 años, 10 piezas, reglamento amuebladas, buena entrada, vendo urgente, por enfermedad, Uruguay 494.

CAFE BILLAR SOBRE GRAN AVENIDA vendo urgente por grave enfermedad, á balance sin llave, capital 1600 $, buen diario, Lavalle 2042.

CIGARRERIA, SALON DE LUSTRAR, lotería y librería, se vende, la regalo en 950 pesos, verla es comprarla, B. Mitre 1181.

CARNICERIA VENDO EN 800 $, POR disolución de sociedad, gran ocasión, incluido carro y caballo, Bollo Hargain, Corrientes 435. v26

CAFE Y RESTAURANT CON BILLAR Y tres canchas de bochas, vendo por cualquier precio, causa por ausentarse á Europa, dirigirse en el mismo, Corrientes 2701. v27

CAFE Y BILLAR SE VENDE POR desavenencia de socios en 1700 $, la mitad de su valor, contrata 23 meses alquiler barato, buenas comodidades para familia, Garay 2802. v28

CASA DE PENSION MODERNA, 13 HAbitaciones, reglamento amuebladas, gran confort para familias, véndese, por lo que dén, por desacuerdo de socios, beneficio 200 pesos mensuales, Bolívar 635. v28

CIGARRERIA, LIBRERIA Y LOTERIA, central, lado importante colegio, comodidades familia, alquiler barato, diario 100 $, vendo urgente en 500 $, por asuntos privados; verdadera ocasión; verla es comprarla, Uruguay 494.

CASA PENSION, 10 PIEZAS, TODO EL año ocupada, con familias extranjeras, ganancia mensual 400 $, por 2.300 $, con facilidades de pago, se vende; es una pichincha; el primero que la vea la compra; datos, Libertad 307.

CIGARRERIA, LIBRERIA, JUGUETEría y lotería, local apropiado para taller de cuadros ó imprenta, negocio con 4 piezas, casa independiente, vendo urgente, por enfermedad, en globo ó á balance, sin corredores, Alsina 1964. v27

CONSULTORIO ESPLENDIDO, ACREDItado, de masagista, para belleza de señoras y manicura y pedicura, se vende, con clientela, por marchar á Europa, si no sabe las profesiones, se enseña, dirigirse por carta á profesora L. W., Poste Restante, correo central. v29

DESEO COMPRAR ALMACEN O CAFE de 1 á 6.000 $, Garay 2852.

DESPACHO DE COMESTIBLES Y PAN se venda, poco capital, Ecuador 862.

DESPACHO DE BEBIDAS VENDO, patente paga, con contrata, Olavarría 266 v27

DESPACHITO DE PAN VENDO EN 118 pesos, urgente, alquiler 39 $, Pasco 226. v27

DESPACHO PAN ETC., UN LINDO negocito, gran despacho, vendo tirado, Victoria 1690.

DESPACHO DE PAN EN PLENO CENtro, vendo 600 $, cont. 8 años; otro 1100 pesos, Chacabuco 1022.

DESPACHO DE PAN, PUNTO INMEJOrable, vendo 230 $, diario 80 kilos garantidos, Garay 2302.

DESPACHO PAN ESTILO ALMACENCIto vendo 270 $, garanto 8 $ por día, libres, C. Calvo 2880.

DESPACHO DE PAN Y FACTURA, vendo por tener que ausentarme, hay comodidad, 0 persona sola, Agüero 661.

EMPRESA DE TRASPORTES MUY ANtigua, con buen material y trabajo bueno y efectivo, en casa de comercio importante, se vende, Alvarez 1516. v28

EN MONTEVIDEO, POR AUSENTARSE del país el dueño, se vende el antiguo y acreditado centro de publicaciones y librería de José Badía, calle Misiones 305A, por informes, dirigirse á la misma. v28

ESPLENDIDO NEGOCIO, CON FACILIdades de pago vendo la acreditada tienda con el 25 ojo de descuento, sobre las mercaderías, la casa tiene contrata 4 años, alquiler $ 350, con comodidades para familia, vendo los muebles, Pueyrredón 698, esq. Tucumán. v27

FONDA CENTRALISIMA, DIARIO 100 $, á prueba, vendo 3500 $, Viamonte 1536.

FONDA ALOJAMIENTO 7 PIEZAS, vendo 1800 $, trabaja mucho, S. José 287.

FONDA $ 3300, CENTRAL, DIARIO 90, cont., alq. 135; otra 4000, Belgrano 1302.

FARMACIAS, TIENE EN VENTA "LA Galénica", Chacabuco 19, de 2 á 6 p. m. v4m

FARMACIA RECIEN INSTALADA para realizarse ó para trasmitirla, se vende, ocurrir, Vieytes 1939, B. al Norte. v28

FONDA ESQUINA CENTRAL VENDO, 1800 $, 5 piezas, contrato 3 años, Victoria 1970.—Pascual. v28

FARMACIA EN IMPORTANTE PUEBLO de la Pampa, se vende, ocurrir droguería Cadet, Corrientes 1880.

FERRETERIA DE GRAN PORVENIR, vendo, media cuadra Retiro, Falucho 33. v28

FONDAS O RESTAURANTS VENDO $ 1000, 1500, 2000, 4000, 6000, 15.000, Paraná 508, Alfonsín.

FONDA POR EL ONCE, GRAN SALON clientela italiana vendo 1.600 $, Moreno 1753.

FONDA POR ONCE, CONTRATO, DIArio 70 $ vendo por fallecimiento, Perú 973.

FONDA CENTRAL VENDO 3000 $, DIArio año 100 $, á prueba, buen contrato, Sáenz Peña 230.

FONDA BIEN SITUADA VENDO EN 1.500 $, otra 2.000, Montevideo 203. v26

FONDA CENTRAL VENDO, POR LO que den, contr., por enfermedad, C. Calvo 1400.

FONDAS Y RESTAURANTS VENDO por Retiro, Once, Constit. y centrales, calle Sáenz Peña 230.

FARMACIA CENTRAL BARATA, VENDE La Galénica, Chacabuco 19, de 2 á 6 p. m. v27

FARMACIAS CERCA DE LA CAPITAL se venden, ocurrir á La Galénica, Chacabuco 19, de 2 á 6 p. m. v27

FONDAS, DESPACHOS PAN, PANADErías, lecherías, todo precio, vendo Lavalle 2042.

FARMACIA EN PUEBLO FLORECIENTE de la Pampa, se vende, tratar Alberti 619, de 12 m. á 1.30 p. m.

FONDA CHICHE, GRAN OCASION, vendo á balance, diario 100 $, á prueba, Victoria 1690.

FONDEROS! FONDEROS! VENDO MI fonda y café, con 5 piezas, alq 55 $, contrato 2 años, tratar Méjico 1750.

FONDEROS, VENDO FONDA EN 800 $, alquiler barato, esquina Sáenz Peña 144.

FARMACIA EN PUEBLO IMPORTANTE de la provincia se vende, la tercera parte al contado resto á largos plazos, Ayacucho 467. v27

FARMACIA BIEN PUESTA, DIARIO GArantido 100 $ vendo precio razonable y con facilidades, Rodríguez y Cía., La Legal, Salta 263.

FARMACIA SE VENDE, INSTALACION moderna, en ciudad muy importante de la provincia de B. Aires, por datos escribir á A. N., Avenida de Mayo 575. v28

FONDA Y BILLAR VENDO BIEN acreditado, alquiler barato, contrato, estación Florida, F. C. C. A., dirigirse á An[illegible]. v31

FARMACIA LA MAS ACREDITADA del pueblo de la provincia de Buenos Aires, se vende, dirigirse por más datos, Droguería Alemana, Piedras 170. v30

FARMACIA EN VENTA EN EL ROSArio de Santa Fe, ocurrir Droguería del Aguila, San Martín 348 ó Carlos Cuminetti, 25 de Diciembre 884, liquidadores. v28

FERRETERIA CENTRAL, ACREDITADA capital 15.000 $, facilidades de pago, por enfermedad, se vende, poste restante correo y Aarias. v25

FARMACIA SE VENDE POR SEPARAción de sociedad, pudiéndose comprar toda ó la parte del socio que se retira, ocurrir á la misma, Cochabamba 2299 esq. Pichincha. v26

FONDA Y ALOJAMIENTO SE VENDE en un buen paraje, por no podería atender, al lado de una estación de tranvías y enfrente á los galpones de Catalinas al Norte, Dulce y Necochea. v27

FARMACEUTICO CON CAPITAL, QUE desee comprar una farmacia ó la parte de un socio que se retira puede ocurrir á la misma, Cochabamba 2299, esquina Pichincha. v28

FARMACIA DE PRIMER ORDEN, LA más importante de una capital de provincia, diario de 250 á 300 $ venden á balance Rodríguez y Cía., La Legal, Salta 263.

FARMACIA UNICA O BIEN QUE HAya una ó dos más en pueblo de la provincia de Buenos Aires, se desea comprar, enviar datos á J. H., Corrientes 2190, como también droguerías donde compro y los médicos que haya en el pueblo. v27

FERRETERIA Y PINTURERIA SE DEsea comprar á plazo, no importa si el capital es poco; me haría cargo del activo y pasivo; más informes á K. K., Reconquista núm. 6, de 11 á 12 y de 4 á 6 p. m. v28

GARAGE, CASTELLI 126, SE VENDE por no poderlo atender, tratar Balcarce 278, escritorio 403, de 2 á 4 p. m. v26

HOTEL FRENTE RETIRO VENDO 24.000 pesos, 40 piezas, contr. 5 años, facilidad pago, tratar Victoria 1970.—Pascual.

HOTEL, BAR Y RESTAURANT SE vende por no poder atenderlo, ubicación centralísima, al lado de un teatro, contrato 3 años, Lavalle 855 al 57. v27

HOTEL POR CARLOS PELLEGRINI Y Rivadavia de 26 habitaciones, todas amuebladas, excelente clientela se vende por no poderlo atender, dirigirse Córdoba 645. v27

LECHERIA UN CHICHE, CASA SOLA, 9 tarros, vendo 1200 $, S. José 287.

LECHERIA VENDO, INDEPENDENCIA 2784. v27

LECHERIA VENDO POR ENFERMEdad, buen despacho en la misma, Medrano 856. v28

LECHERIA 5 TARROS, TIENE COMODIdad y contrata, vendo $ 1.300, Belgrano 2786.

LECHERIA, 700 $, 7 TAR., COMOD., contr. y otras, 400 á 15.000 $, C. Calvo 1400.

LECHERIA, REGIA, POR AVENIDA, vendo por lo que den, otra 1.100 $, Victoria 1690.

LECHERIA CENTRAL, 4 años CONT., 10 tarros, mitad completos vendo 2.600, Moreno 1753.

LECHERIA, 12 TARROS, COMODIDAD y contrato vendo 1500 $, Venezuela 771, Alvarez.

LIBRERIA, CIGARRERIA, PELUQUEría vendo, enfermedad, única en Florida F. C. C. A.

LECHERIA POR INDEPENDENCIA 4 tarros á prueba vendo por 450 pesos, Garay 2882.

LIBRERIA, JUGUETERIA, PAPELERIA y bazar, San Juan 3999, remata Ernesto J. Cuell, el lunes. Véase sección remates. v29

LECHERIA SE VENDE BARATO, POR tener que irme al campo, contrato 2 años, comodidad para familia; tratar en la misma, Rivera 1920. v27

LIBRERIA, CIGARRERIA Y JUGUETEría, casa acreditada, se vende, comodidades para familia y alquiler barato, Estados Unidos 765, precio 3.000 $. v27

NEGOCIO DE SASTRERIA VENDESE, con buenas instalaciones, espacioso local, de 10x12, cuenta con buena clientela, acreditada, por ausentarse á Europa, tratar Rivera 574. v27

OJO! SE VENDE PELUQUERIA 400 $ Garay 3291. v27

OJO, PELUQUERIA VENDO BARATA, Sarmiento 4211.

OJO! SE VENDE LA PELUQUERIA Y cigarrería, Lavalle 2202. v26

OJO, PELUQUERIAS Y MUEBLES DE ocasión vende Castillo, Chacabuco 536.

OJO, PELUQUERIA CON BUENA clientela y contrata, se vende, Palermo 441, Palermo. v27

OJO, PELUQUEROS! SE VENDE ACREditada peluquería; para verla y tratar San Juan 3281. v27

OCASION: VENDO TALLER DE HErrería, poco capital, Montes de Oca 2234. v27

OJO! VENDO PELUQUERIA POR LA mitad de lo que vale, con 3 años de contrata, para irme á Europa, mucho trabajo, Carlos Calvo 1936. v26

OJO! POR TENER QUE AUSENTARME cedo contrato 4 años comprando existencias de almacén y despacho de bebidas. Capital, 2500 á 3000 pesos; espléndido local para gran almacén ó gran tienda, salón, sótano y 5 piezas tratar Sarmiento 3700.

OJO! PELUQUERIA DE PRIMER ORden y con buen trabajo de salón, situada en la importante ciudad de Olavarría, F. C. S., y frente á la estación, por ausentarme de la localidad regalo en 1.300 pesos, pagando 700 $ al contado y el resto en facilidades; para tratar en la misma, con su dueño, bulevar Pringles 479. v27

PANADERIA VENDO 8000 $, VALE DOble, 15 bolsas, otra 4500, S. José 287.

PANADERIA $ 4000, 5 1|2 bolsas, ALQ. 140, cont., vale doble, Belgrano 1802.

PANADERIA SE VENDE BARATO, NAvarro 2802, Villa Devoto.

PANADERIA Y ALMACEN SE VENDE en condiciones ventajosas, Vieytes 1226. v26

PANADERIA MECANICA VENDO 2.800 pesos, contrata 4 años, Cerviño 746. v29

PELUQUERIA SE VENDE URGENTE, Independencia 1810, tratar Cevallos 279. v28

PANADERIA, GRAN PICHINCHA, VENdo, con contrato 0 años, 4 bolsas al mostr., Chacabuco 1022.

PANADERIAS LAS MEJORES VENDO A elegir, radio, de 1500 $ á 100.000 $, Chacabuco 1022.

PANADERIA MUY BUENA, 8 BOLSAS, todas al mostrador, vendo en 7500 $; datos Piazza, Cerrito 711.

PANADERIA, 5.000 $, 7 BOL., CONTR. 6 años, otra mec., 8.000 $, otra alquilo, C. Calvo 1400.

PANADERIA, VENDO UNA GRAN PIchincha, muy central, urgente, Victoria 1690.

PANADERIA SIN REPARTO, CON PENsión, 8 bolsas, á número, 7.000 $, Victoria 1690.

PANADERIAS DE TODO CONFIANZA y por todos radios y pueblos, vendo, Victoria 1690.

PELUQUERIA VENDO, PRODUCTO mensual 360 á 400 $, alquiler 60 $, Chile 1433.

PANADEROS!! EN LA BOLSA DE LOS Panaderos, Chacabuco 526, venden hoy dos buenas panaderías, de 6.000 y 8.000 $.

PANADERIA SE VENDE, GRANDES COmodidades, facilidad de pago, Bella Vista 1436, sin corredor. v28

PANADERIA SE VENDE, TRABAJA 4 bolsas, contrata 5 años, Habana 4471, V. Devoto. v28

PELUQUERIA, CIGARRERIA VENDO, enfermedad, única en Florida F. C. C. A.

PASTELERIA, FACTURERIA, DESPAcho de pan con horno se vende, Paso 891. v27

PANADERIAS VENDO 15, DE 4 HASTA 30.020 $, R. Orlandi, Maipú 220, de 2 á 6. v26

POR VIAJE A EUROPA VENDO UN café billar y buena clientela, Gurruchaga [illegible]

PICHINCHEROS! VENDO BUENAS condiciones dos casas pensión, Uruguay y Piedras, carnicería en Chacarita, ocurrir Bollo-Hargain, Corrientes 435. v26

PANADERIA SE VENDE POR AUSENtarse el dueño á precio módico, contrata 5 años, situada en Temperley, calle Suárez, esq. Pichincha, F. C. S. v26

PANADERIA, AMASA 3 BOLSAS, GArantidas, vendo 2.000 $, otra 4 bolsas 3.000 $, otra 3.500 $, datos Viamonte 1536, Liberatore.

POR AUSENTARME, VENDO UN BUEN acreditado almacén, 3 1|2 años contrato por informes á Bianchi, Heugas y Cía., Rivadavia 2306. No se admite corredor. v28

RESTAURANT SE VENDE CON ALOJAmiento, Vieytes 1179. v27

REMATE... REMATE!!! DE CAFE Billar en Lima 614, el día 29 por M. del Castillo y Pozo.

RESTAURANT CAFE, 5 PIEZAS VENdo, tratar con su dueño, B. de Irigoyen 1685. v28

REPARTO DE LECHE DE 7 TARROS, buen carro y caballo, vendo por $ 850; presentarse de 8 á 12, Paramaribo 586, Caballito. v26

SE VENDE RESTAURANT, O SE TOma socio, dirigirse Cerrito 566. v29

SE VENDE UNA AGENCIA DE COLOCAciones, B. de Irigoyen 315.

SE VENDE UN DESPACHO DE PAN Y factura, Carranza 1515. v28

SE VENDE UNA FONDA CON CONTRAta, Venezuela 1796.

SE VENDE UN NEGOCIO DE LIMPIEZA y conservación de cloacas, Sarandí 540. v27

SALON DE LUSTRAR CALZADO, CIGArrería y agencia de lotería vendo en $ 2.500, para tratar Maipú 171. v27

SE VENDE UNA CARNICERIA CON carro y caballo, despacha 320 kilos diarios, Balbastro y Carabobo.

SE VENDE UNA BUENA CASA DE pensión, por B. de Irigoyen 1600 $, Sáenz Peña 230.

SE VENDE UNA FARMACIA EN IMportante ciudad del interior, por carta á J. C. M., calle Uruguay 133. v28

SE VENDE ALMACENCITO Y FONDA muy acreditado, Espinosa 983, tranvía No. 99. v28

SE DESEA COMPRAR CASA DE PENsión de diez á catorce piezas, por carta, Cevallos 930.

SE VENDE LA ACREDITADA EMPREsa de mudanzas de José Juan, tratar Venezuela 952. v29

SI RESUELVE REMATAR SU NEGOCIO diríjase á Ernesto J. Cuell, Rivadavia 767. v30

SE VENDE TALLER DE MODISTA POR no poderlo atender su dueño, Charcas 1611. v26

SE VENDE ALMACEN A CUALQUIER precio, por ausentarse á Europa, Warnes 827 y 81. v28

SE VENDE TIENDA Y MERCERIA EN buenas condiciones, alquiler 100 $, B. de Irigoyen 945. v26

SALON PARA LUSTRAR, SE VENDE A cualquier precio, tratar Reconquista 288. v26

SE VENDE UN BAR Y RESTAURANT de gran porvenir, situado en una de las partes más céntricas, á precio muy conveniente, referencias, Montevideo 170. v27

SALON DE LUSTRAR, 3 años DE CONtrato, entre teatros vendo en 600 $, linda vidriera, Carcagno, Viamonte 1795, de 2 á 5. v28

SE VENDE CONTRATA DE 32 MESES frente al correo, local grande, dan razón Reconquista 379, preguntar por J. Martínez. v27

SE VENDE ALMACEN Y BAZAR POR Palermo, único en 5 esquinas, armazones de la casa, alquiler 50 $, datos Gazcón 1667; Juan Pérez. v27

SE VENDE SALON DE LUSTRAR Y zapatería, de mucha compostura y sobre medida, con cigarrería, Montes de Oca 234. v27

SE VENDE REPARTO DE LECHE CON carro y caballo, despacha 16 tarros por tener que ausentarse el dueño á Europa, Agrelo 3267, pieza 17. v27

SE VENDE GRAN NEGOCIO, CAFE, restaurant, por necesidad de retirarme al campo, frente la estación, Alte. Brown 630, Boca.

SE VENDE EN RAMIREZ, PROVINCIA de E. Ríos, la única y acreditada farmacia de El Pueblo, por informes dirigirse á Emilio Cappelletti, Ramírez y Emilio Sestili, Córdoba 1019, B. Aires. v26

SE VENDE URGENTE UN GRAN DESpacho de bebidas y comida y algo de almacén, negocio seguro y al contado, todo en la mejor posición de la Boca, tratar en el mismo, Pedro Mendoza 2677, verdadera pichincha. v27

TALLER DE PLANCHADO VENDO BArato, Santiago del Estero 1209. v28

TALLER DE PLANCHADO SE VENDE, Humberto I 829. v27

TALLER DE HERRERIA DE OBRA SE venda, poco capital, tratar Méndez de Andés 613. v26

TIRO AL BLANCO SE VENDE POR atender otro negocio, urgente, calle Necochea 1351. v27

TENGO INTERESADOS, PUESTOS CARnicería mercados centrales y carnicerías, Hargain, Corrientes 435. v27

TIENDA ESQUINA CENTRAL, VENDO ó alquilo, vendo instalaciones, Piedras y Venezuela. v26

TALLER DE LAVAR CON MAQUINAS gran local para secar y planchar, trasfiero terreno y vendo todo en solo 1000 $ al contado y 1500 á plazos, en Avellaneda, tratar Rivadavia 1002, Piñeiro.

VENDO DESPACHO PAN, ARAOZ 1762. v27

VENDO PELUQUERIA DOS SERVICIOS completos, Bella Vista 1565. v27

VENDESE URGENTE LECHERIA, verla y tratar, Sadi Carnot 463. v27

VENDO NEGOCIO CIGARRERIA Y LIbrería, Humboldt 2866, Palermo. v27

VENDO REPARTO DE ACEITE MINEral, buena clientela, poco capital, tratar Forest 839, por la tarde. v26

VENDO MI ALMACEN POR ENFERMEdad, el mejor de Belgrano y Núñez, O'Higgins 3000. v27

VENDO MERCERIA CON POCO CAPItal urgente por no poderla atender, Gaona 88. v28

VENDO CIGARRERIA, AGENCIA DE lotería, cerca del correo, por enfermedad de familia, Reconquista 314, razón. v27

VENDO PAPELERIA Y LIBRERIA POR 3200 $ ó á balance, Cangallo 1439, comodidad para familia, contrato, alquiler 260 $, tratar en la misma. v26

VENDO PELUQUERIA CON 3 años DE existencia, pago 50 $ de alquiler, tiene comodidad para familia, tratar G. Viejo 77. v27

VENDO URGENTE, POR TENER QUE ausentarme á Europa, relojería y joyería, Callao 30, Rosario Sta. Fe, frente estación Sunchales, 10.000 $ existencia aproximadamente, casa más antigua y acreditada del barrio; tiene 3 oficiales relojeros y un joyero; este último hace diez años que está en la casa, vende 3000 $ mensuales; para informes cualquier casa mayorista de la capital. v26

ZAPATERIA SE VENDE, CANNING 1461. v27

ZAPATERIA VENDO CON BUENA clientela, se hace á medida, composturas y salón de lustrar, Gurruchaga 616. v26

ZAPATERIA CON POCO CAPITAL SE vende por ausentarse su dueño á Europa, Guayanas 614. v28

ZAPATERIA CON MUY POCO CAPITAL se vende, tratar en la misma, Mansilla 1503 esquina Salguero. La casa tiene comodidad para familia, contrato por 8 años. v27

ZAPATERIA EN CALLE CORRIENTES, muy central, poco capital, facilidades de pago, alquiler muy bajo, con contrato, clientela sobre medida, seleccionada; tratar Suipacha 18, de 2 á 4. v28

EXTRAVIOS Y HALLAZGOS

EXTRAVIADA LIBRETA DE UN TErreno á nombre de Estovana Mateo, quien la encuentre, sírvase devolverla á Belgrano 1572. v26

HAGO PRESENTE HABER PERDIDO UN vale por el valor de 530 $, firmado por Nicolás Palermo. El que lo haya encontrado se le recomienda su devolución al señor Ernesto Revil Chion, calle Bahía Blanca 85, Vélez Sársfield. v28

MEDALLAS EXTRAVIADAS — SE HAN extraviado unas medallas y un anillo sujetos por una cadenita de oro. Se ruega devolverlos á la calle Ayacucho 1537, donde se dará una gratificación.

PERRITO CHICO NEGRO PATITAS amarillas, hocico amarillo y un diente afuera, obedece á Negrito, el que lo entregue será bien gratificado, Brasil 1227. v26

PERDIOSE EL DIA 19 POR LA mañana en las calles Chivilcoy de B. Blanca á Segurola ó Rivadavia de Morón á Esperanza, una rosota con un zafiro y seis brillantes. Buenísima gratificación á quien la devuelva á Chivilcoy 333 ó Victoria 1403. v27

PERRITO BLANCO CON MANCHAS negras, obedece al nombre de "Pacrette" raza Fox-Terrier, lleva puesto un collar verde con la siguiente inscripción: Mme Marguerite Charpentier, 73 Bd. Pereyre, París y una medalla, quien lo entregue será bien gratificado, Avenida de Mayo 1064. v28

SE HA EXTRAVIADO PERRA OVEJEra, parece zorro, buena gratificación á quien la devuelva Chacabuco 1377.

SE HA EXTRAVIADO UN DOCUMENTO contrato, en un automóvil, se agradecerá y gratificará á quien lo entregue á A. F., Victoria 710.

SE HA EXTRAVIADO UN TITULO DE propiedad perteneciente al señor Juan Bautista Sala, el que lo devuelva á Chascomús, calle Belgrano 170, ó avise por el diario ó carta su dirección será bien gratificado.—Sala. v28

AVISOS COMERCIALES

AL COMERCIO. AVISO QUE SE HAN dividido Pou y San Martín, y Pou sigue con el negocio y se hace cargo del activo y pasivo, Rivadavia 1749. v28

AL COMERCIO — AVISO HABER vendido mi almacén, Junín 494, al señor Pascual Spivosi, se atenderán cuentas hasta los 3 días, M. Huterman. v27

AVISO IMPORTANTE, SE NECESITA un socio capitalista que disponga de 40 á 50.000 $ en efectivo, para dar impulso á una casa mayorista de gran porvenir, dirigir correspondencia á Casilla Correo núm. 15. v27

AVISO AL COMERCIO, QUE HE VENdido la cigarrería de la calle Cabello 3410. Se admiten reclamaciones por tres días. Vendedor, Carlos López. Comprador, José Elreos. v26

AVISO AL COMERCIO QUE HE VENDIdo mi negocio de café y helados, Corrientes 1237; reclamaciones 3 días á contar desde la fecha. Vendedor, Alfonso Espósito; comprador, Alfonso Cositore. v26

AVISO AL COMERCIO QUE HE VENDIdo mi parte de la fábrica de mosaicos de la calle M. de Andés y Cayena, al señor Eugenio Rovarano, Luis Passadores. v27

AVISO QUE HE VENDIDO MI PELUquería calle Independencia 2711, con todas las existencias; reclamaciones tres días á contar de la fecha.—Giovanni Mastrantonio. v23

AVISO AL COMERCIO — POR INTERmedio del señor Zaquieres, balanceador y rematador público, Victoria 1690, vendí mi cigarrería y librería sita Pichincha 917. Por reclamos, 3 días.—B. Aires, Abril 4 de 1912.—J. Claverie. v28

AVISO AL COMERCIO QUE VENDI LA parte que me corresponde en la fábrica de mosaicos, establecida en la calle Donizetti 75. Reclamaciones hasta 3 días. Vendedor Ildefonso Fernández. v28

AVISO AL COMERCIO QUE HE VENDIdo mi negocio de lechería sito en la calle Rivera 862, al señor Alfredo Borjón. B. Aires Abril 26 de 1912, reclamaciones tres días, José Otero. v28

AVISO AL COMERCIO, QUE HE VENdido la parte mía de la sociedad que poseo en el negocio establecido, calle Pedro Mendoza 1635. Reclamaciones hasta tres días, Abril 22 de 1912, Comprador, Moritz Brauman. Vendedor, León Kroter. v26

AVISO AL COMERCIO HABER VENDIdo mi negocio de almacén, situado en la calle French 99 (Avellaneda), Comprador, Carmen Blanco Bonb. Vendedor, Secundino Vázquez. Reclamaciones solo por 3 días.

AL COMERCIO —CON INTERVENCION del balanceador y rematador público señor José Alvarez, escritorio Belgrano 2786, he vendido al señor Domingo Parara la lechería Alberti 1118. Reclamaciones tres días.—Buenos Aires, Abril 25 de 1912.—Vendedor, Benigno Beltrán. v27

AVISO AL COMERCIO: QUE CON INtervención del balanceador y rematador público señor Martín Bisáñez, escritorio Garay 2303, he vendido al señor Verdecio de López, mi carnicería, Liniers 957. Reclamaciones tres días, Buenos Aires, Abril 25 de 1912. Vendedor, José Toresano. v27

AVISO AL COMERCIO: QUE CON INtervención de los señores Mellán y Cía., escritorio Méjico 1795, he vendido á mi señor hermano Luis Donado, mi negocio de comestibles y bebidas, calle Esperanza 1144. Reclamaciones tres días, Buenos Aires, Abril 25 de 1912, Román Donado. v27

AVISAMOS AL COMERCIO QUE SE ha disuelto la sociedad Vago y Cotta, establecidos con herrería en la calle Treinta y Tres 470, quedando á cargo del activo y pasivo, desde la fecha, el señor José Vago. Vendedores Vago y Cotta. Comprador: José Vago. Buenos Aires, 25 de Abril de 1912. v27

AL COMERCIO EN GENERAL, PARTIcipamos que desde el 1o. del corriente Abril han dejado de pertenecer á esta sociedad los señores José Pelizza y Uladislao Krilianovsky, quedando como socios los señores Juan Piou y Simón Piou quienes se han hecho cargo del activo y pasivo.—Juan Piou y Cía. v28

AVISO AL PUBLICO QUE POR INTERmedio del rematador y balanceador público señor Franc. Palma, oficina La Seguridad, S. José 287, vendí mi negocio de restaurant, S. del Estero 151, á la señora Peregrina García. Reclamos 3 días. B. Aires 26 de Abril de 1912.—J. Pereyra. v28

AVISO AL COMERCIO QUE BAJO INventario tasación practicado por los señores Mellán y Cía., escritorio Méjico 1795, hemos vendido á la señora Carolina Cenoss todas las existencias de nuestro almacén de comestibles y bebidas, calle Maza 1659, esquina á la calle Venialvo. Reclamaciones 3 días.—Buenos Aires, Abril 25 de 1913.—Vendedores, Casal y Pérez. v27

AL COMERCIO EN GENERAL, AVISO haber vendido mi negocio de almacén y casa de comidas situado en la calle Juramento y Altolaguirre, Villa Modelo, al señor Américo Jiménez, haciéndome cargo del activo y pasivo. Atiendo reclamaciones hasta los tres días de la fecha.—Buenos Aires, 25 de Abril de 1912.—Vendedor, Norberto López Piñero. v27

AL COMERCIO: AVISO QUE HEMOS comprado con la intervención del balanceador público señor Celso I. Cereghini, escritorio calle Garay 2299, el negocio de restaurant y fonda, calle California 1899, al señor Alberto Schulz. Los que se consideren con derecho á alguna reclamación, deberán presentarse en el término de tres días, á contar desde la fecha, pasados los cuales no serán atendidos, Buenos Aires, Abril 25 de 1912. Compradores, Agustín Castero y Antonio Bisso. v27

AL COMERCIO—AVISO QUE BAJO INventario tasación practicado por el balanceador y rematador público señor Francisco Bianchi, escritorio Lima 87, he vendido al señor Jacinto Isolabella las existencias del almacén calle Andes 1498, esquina Peña. Los que se consideren con derecho á reclamación se presentarán dentro del término de tres días á contar desde la fecha. —Buenos Aires, 25 de Abril de 1912.—Tancredi Grasso. v27

AL COMERCIO—AVISO QUE BAJO INventario tasación practicado por el balanceador y rematador público señor Francisco Bianchi, escritorio Lima 87, he vendido al señor Pablo Sicardi las existencias del almacén situado en Talleres, F. C. Sud, calle General Rodríguez, esquina Rauch. Los que se consideren con derecho á reclamación se presentarán dentro del término de tres días á contar desde la fecha.—Bs. Aires, 25 de Abril de 1912.—Héctor Brenta y Cía. v27

AL COMERCIO—AVISO QUE BAJO INventario tasación practicado por el balanceador y rematador público señor Francisco Bianchi, escritorio Lima 87, hemos disuelto de mutuo y amigable convenio la sociedad que habíamos formado y que con ramo de almacén teníamos establecido en esta capital, calle Melo 300, esq. Andes, y que giraba bajo el rubro de Gilardoni é Isola, quedando á cargo del activo y pasivo el socio señor Isola. Los que se consideren con derecho á reclamación se presentarán dentro del término de tres días á contar desde la fecha.—Bs. Aires, Abril 25 de 1912. —José Gilardoni y Antonio Isola. v27

AL COMERCIO — AVISAMOS QUE HEmos comprado bajo inventario y tasación practicado por el balanceador público señor Juan Solari, escritorio calle Moreno 2200, el negocio de almacén de comestibles y bebidas, calle Chiclana esquina á Quilmes, á la señora María viuda de Gatti. Los que se consideren con derecho á alguna reclamación deberán presentarse en el término de tres días á contar desde la fecha, pasados los cuales no serán atendidos.—Buenos Aires, Abril 23 de 1912.—Compradores: señores Ramón y Pedro Ibarguren Hnos. v26

AL COMERCIO—MARCOS B. VATTUOne, contador público nacional y balanceador público, avisa al comercio y al público en general, que practica inventarios, tasaciones, balances, compulsas, etc., en virtud de su título de contador público nacional (Unico válido en la Capital Federal y Territorios Nacionales), expedido por la Escuela Superior de Comercio de la Nación.—Oficina, Rioja 263. Ambos teléfonos. v1m

AL COMERCIO — AVISO QUE HE COMprado bajo inventario y tasación practicado por el balanceador público señor Juan Solari, escritorio calle Moreno 2200, el negocio de almacén y restaurant de comestibles y bebidas, calle Provincias Unidas 4401 esquina á Medina, á los señores José Aguinagalde y Antonio Susperregui. Los que se consideren con derecho á alguna reclamación deberán presentarse en el término de tres días á contar desde la fecha, pasados los cuales no serán atendidos. —Buenos Aires, Abril 25 de 1912.—Comprador, señor Angel Parodi. v26

AVISAMOS AL COMERCIO QUE HEmos comprado al señor Juan Bernizzone todas las existencias del almacén de su propiedad que tenía establecido en la calle Boedo 1102 esquina Cochabamba; todas las reclamaciones serán atendidas en el mismo negocio en los tres días de la fecha, de 9 á 11 a. m.—Buenos Aires, Abril 26 de 1912. —Vendedor, Juan Bernizzone; compradores, Guidobaldi y Mamucci. v28

AL COMERCIO — AVISO QUE HE comprado bajo inventario y tasación practicado por el balanceador público señor Juan Solari, escritorio calle Moreno 2200, el almacén de comestibles y bebidas, calle Gaona 1500, esquina Trelles, al señor Nicolás Tedesco, los que se consideren con derecho á algún reclamo, deberán presentarse en el término de tres días á contar desde la fecha, pasados los cuales no serán atendidos. — Buenos Aires, Abril 26 de 1912. Comprador, señor Santiago J. Pelufo. v28

AL COMERCIO—AVISO QUE BAJO INventario tasación practicado por el balanceador y rematador público señor Francisco Bianchi, escritorio Lima 87, he vendido al señor Gumersindo Yañez, las existencias del almacén calle E. Ríos esq. Méjico 1799. Los que se consideren con derecho á reclamación se presentarán dentro del término de tres días á contar desde la fecha. —Buenos Aires, Abril 25 de 1912.—Francisco Croce. v27

AL COMERCIO — AVISAMOS QUE BAjo inventario tasación practicado por el balanceador y rematador público señor Juan C. Chiariello, escritorio Santiago del Estero 821, hemos vendido á los señores José y Manuel Fernández, todas las existencias del almacén de nuestra propiedad, situado en esta capital, calle Méjico 893, esquina Tacuarí 600; los que se consideren con derecho á reclamaciones contra dicho negocio se presentarán dentro del término de tres días á contar de la fecha.—Buenos Aires, 24 de Abril de 1912.—Solitario Brandariz y Ramón García. v28

AVISO AL COMERCIO HABER VENDIdo mi negocio de fonda calle S. Juan 360, á los hermanos Jondo. Después de tres días no se atienden reclamaciones. Enrique Ferraris, Lanús. v28

AL COMERCIO — AVISO QUE HE VENdido á la señora Isabel A. de Rézza, el negocio de librería y cigarrería, de mi propiedad ubicado en esta capital, calle Méjico 1054. Los que se consideren con derecho á reclamaciones contra dicho negocio deben presentarse en el término de tres días á contar desde la fecha.—Buenos Aires, Abril 24 de 1912.—Vendedora, María A. viuda de Jiménez. v26

AVISO AL COMERCIO QUE CON INTERvención y bajo inventario tasación practicado por el balanceador y rematador público, señor Manuel Paz, escritorio Lima 210 he vendido á los señores Juan Lasaque y Santos Morando mi negocio que tenía establecido en esta capital, sito calle Pumacahua esquina á la de Montes; toda reclamación contra dicho negocio será atendida durante tres días á contar desde la fecha.—Buenos Aires, Abril 25 de 1913.—Vendedor, Juan Guasardo. v27

AVISO AL COMERCIO QUE CON INTERvención y bajo inventario tasación practicado por el balanceador y rematador público, señor Manuel Paz, escritorio Lima 210, he vendido á los señores Mariano y Manuel Ledo Grova y Antonio Ledo Gil mi negocio de almacén, despacho de comestibles y bebidas que tenía establecido en esta capital, sito calle Lavalle núm. 2381; toda reclamación contra dicho negocio será atendida durante tres días á contar desde la fecha.—Buenos Aires, Abril 25 de 1912. —Vendedor, Juan Bertelettl. v27

CAPITALISTA SE NECESITA CON PEqueño capital, para emplearlo en construcciones, dirigirse por carta ó personalmente, calle Rondeau 4043. v29

COMPAÑIA ANTIGUAMENTE ESTABLEcida en Londres con capital enteramente pagado de £ 150.000 y con una importante organización y amplios medios, está dispuesta para aceptar agencias en la Gran Bretaña de casa de alta posición en países extranjeros. Se dan y se cambian referencias. Escribir á British Box 684, Bensons, Kingsway Hall, London, W. C. Inglaterra. v24

FOTOGRAFIA IMPORTANTE Y CENtralísima, admite socio con capital, que se ocupe del escritorio, cartas á Fotógrafo, Maipú 450. v27

HAGO SABER AL COMERCIO QUE HE vendido mi negocio de pan, calle Venezuela 3970. Reclamos atiendo hasta los 3 días, Miguel Oliver. v28

HE COMPRADO EL NEGOCIO DE almacén del señor Augusto Lorenzo, sito en la esquina Pichincha y Mistoy, pudiendo hacerse cualquier reclamo hasta 3 días de la publicación de este aviso, Pascual Fontana. v26

HACEMOS SABER QUE HEMOS COMprado á don Antonio Espósito el negocio de sastrería, ubicado en la calle Brasil 1531. Si hubiere alguna reclamación, deberá hacerse dentro del tercer día, Buenos Aires, 15 de Abril de 1912, Pedro y Atilio Conte. v27

HE VENDIDO MI NEGOCIO DE ALMAcén establecido en la calle Ramón L. Falcón 4790; quien se considere con derecho á alguna reclamación puede hacerlo en el término de tres días. Vendedor, Enrique S. Cha; comprador, Juan Schieda.—Buenos Aires, Abril 23 de 1912. v26

MECANICO FORMAL 28 años, MUY competente tornero ajustador, desea encontrar persona que se preste para poner un tallercito poco capital, en cualquier punto del campo, por carta ó personalmente A. Del Forno, Bulnes 491. v28

SE BUSCA SOCIO HERRERO DE OBRA ó de carros, Rivadavia 10297. v26

SOCIO PARA ALMACEN SE NECESITA, Deán Funes 102, Avellaneda. v26

SOCIO DE UNA FERRETERIA ACREditada, se necesita, Reconquista 194, piso 1o. v28

SOCIO CON 20 A 25.000 $ PARA INdustria única en el país, se dan y exigen referencias, á J. R., Corrientes 1779.

SOCIO CON 4.000 $, SE NECESITA PARA negocio importante, urgente, tratar Bustamante 686. v27

SE NECESITA SOCIO CHAUFFEUR CON capital de 2.000 $ arriba, ocurrir Libertad 470.

SOCIO CON POCO CAPITAL PARA abrir hotel en campaña, se precisa, Bolaños 200; tratar F. Barredo. v27

SOCIO CON TITULO DE MARTILLERO y con escritorio establecido, se ofrece, ocurrir C. F., San Juan 3735.

SOCIO CON 3.000 $ PRECISO PARA NEgocio decente, grandes utilidades, Belgrano 1215.

SOCIO JOVEN, ACTIVO, PRECISO CON 300 $, negocio serio, buenas utilidades, Belgrano 1815.

SOCIO $ 500, NEGOCIO LUCRATIVO, manejándolo interesado, dirigirse, carta, edad, nacionalidad, Ascuénaga 42. Dn. L. López.

SOCIO CON POCO CAPITAL SE NECEsita para una nueva industria recién establecida, 100 por ciento de utilidad, Jujuy 1545, de 1 á 5.

SE AVISA AL COMERCIO EN GENERAL que he vendido mi negocio de fonda, Rioja 1538; reclamaciones se atienden á contar desde la fecha, por tres días. Vendedor, José G. Rodríguez; comprador, Benigno Otero. Buenos Aires, Abril 23 de 1912. v26

SE AVISA AL COMERCIO EN GENERAL que el señor Severino Meyuto, vende á los señores Pitossi y Grosso, su fábrica de embutidos, situada en la calle Pavón 2873, conformidad y arreglo privado con sus acreedores, los que se consideren con derecho á reclamos, se presentarán dentro de los 3 días de la fecha, pasados los cuales, no se atenderá reclamo alguno. B. Aires 25 de Abril de 1912. v27

VENDI MI NEGOCIO DE ALMACEN, calle Estados Unidos 1786; comprador, Jesús Palenzio. v28

COMPRAS VARIAS

A domicilio compro ropa usada de hombre 25 de Mayo 414, U.T. 1063, Av. v20jn

ALHAJAS Y POLIZAS DE empeño COMpro, 25 de Mayo 414 y 418. v9m

ACCIONES O TITULOS NO COTIZADOS, compro, Bmé. Mitre 737, escrit. 21, de 12 á 2 p. m. v27

COMPRO ADOQUINES USADOS, Gral. Soler 542, de 6 á 7 p. m.

CAMAROTE DE PRIMERA, DE UNA y dos plazas, para Génova, en los vapores italianos que salgan en Mayo ó primero de Junio, se necesita, Carlos Pellegrini 675. v26

LIBROS—COMPRO! DE DERECHO Y argentinos, librería Emilio Perrot, Santa Fe 1785. v30

SE DESEA COMPRAR MAQUINA DE hacer barquillos, Córdoba 3755.

SE COMPRAN BOTELLAS VACIAS DE agua oxigenada, Oxhídrica Argentina, Cavia 231. v25

SE COMPRA UN MOLINO A VIENTO en buen estado, ocurrir Lavalle 821, Antonio Bonichelli. v27

SE COMPRAN UNA O DOS PLATEAS del Teatro Colón, cualquier turno, prefiriendo el primero, ocurrir por carta casilla correo 685. v1m

MATERIALES DE CONSTRUCCION

A TORTOSA Hnos., CHARCAS 2940. v27

A $ 6 PUERTAS HIERRO NUEVA, NO tenemos sucursal, Charcas 2940. v27

A 23, 27, 30 y 35 cts. METRO ALAMBRE tejido, Charcas 2940. v27

A 12 cts. PIE MACHIMBRE SPRUCE 1x6, nuevo, Charcas 2940. v27

A $ 0.55, 0.70 HASTA 1.60 CHAPAS canaleta, nuevas, Pueyrredón 623. v26

A 0.70 CHAPAS, 0.80, 0.90, 1.05, 1.20, 1.35, 1.55, 1.80, Victoria 2100. v27

A TORTAJADA, PIDA NUEVOS CATAlogos de puertas, Pueyrredón 623. v27

A $ 6 PUERTAS HIERRO, NUEVAS, Tortajada, Pueyrredón 623. v27

A $ 25, PORTONES HIERRO, NUEVOS, 3 metros, Pueyrredón 623. v27

A $ 6.50, CAMPANAS COCINA, COLUMnas $ 2.30, Pueyrredón 623. v27

A 1 $ CHAPAS DE 6, 1.17 DE 7, 1.30 DE 8, etc., nuevas, Pueyrredón 623. v27

A COMPRAR PUERTAS, VENTANAS, materiales de construcción, Federico Lacroze 3700. v27

A COMPRAR CINC, PUERTAS, VENTAnas, columnas, tirantes madera dura, Corrientes 4569. v27

A TORTOSA HNOS. PIDA CATALOGO, puertas, ventanas, balcones y columnas, Charcas 2940. v10mo

A $ 0.50, 0.65, 0.80, 0.95 y 1.10, chapas canaleta nuevo, sano. Hay cantidad, Charcas 2940. v27

AL NECESITAR PUERTAS Y VENTANAS visiten la más importante fábrica mecánica, Rivadavia 2031 y depósito de materiales de construcción en general, se remite gratis catálogo ilustrado. v29

CHAPAS DE CINC USADAS SE VENden, Tucumán 2436.

EN FLORES, POR DEMOLICION DEL chalet Boyacá 63, vendo todos los materiales inclusos un gran parral, invernáculo, adoquines, gran cantidad de puertas, escaleras interiores de madera, sin pretensiones, una caballeriza y cochera completa. v26

SE VENDEN 3000 TEJAS, TRATAR MEjico 1552.

SE VENDE GALPON DE USO, DIAZ Vélez 1025. v27

SE VENDE PIEDRA PARA ACERAS, Venezuela 906, urgente.

SE VENDE UN GALPON DE HIERRO en buen estado, muy barato, Inclán 966. v24

TIRANTES PINO TEA TODA MEDIDA, 10 centavos pie, véndese, Fábrica [illegible], Estación Florida. v28

ALQUILER DE CASAS Y LOCALES

ALQUILANSE DOS CASAS NUEVAS, Rocamora 819 y Gascón 1012, de 9 y 7 piezas, respectivamente, con vestíbulo, baño, mosaicos y azulejos, $ 160 la 1a. y 150 la segunda; llaves Gascón 1010; tratar Banco del Río de la Plata, Tacuarí 16. v28

ALQUILASE CASA EN FLORES, RAMON L. Falcón 2586, sala, tres dormitorios, comedor, cuarto de baño, pieza de servicio, cancel, mosaicos, cielos rasos de yeso, agua corriente, gas, una cuadra de Rivadavia y de la plaza, entre tranvías; tratar y llaves Pedernera 162. v27

ALQUILASE UN BUEN LOCAL PARA negocio, con un departamento de 2 piezas principales, 3 piecitas de altos, baño, cocina, etc., el salón tiene 3 metros por 12, con gran vidriera, luz eléctrica, gas, etc., edificio moderno, de 2 pisos, barrio bueno, precio 220 $, Belgrano 818. v26

ALQUILASE EN 200 $ LINDA CASA muy sana, como petit hotel, único inquilino, con 6 piezas, baño y dependencias, con agua, cloacas, gas y luz eléctrica, calle Aráoz 2957, casi esquina Las Heras, frente á la Plaza Las Heras, con todos los tranvías por Las Heras y por Santa Fe. Barrio de familias, antes de Palermo, ó sea el mejor aire de la ciudad, visible todo el día, llaves al lado. v28

ADMINISTRACION DE PROPIEDADES del Banco Español del Río de la Plata. SE ALQUILA:
SANTIAGO DEL ESTERO 242, casa de altos y bajos compuesta de sala, comedor, escritorio, 8 dormitorios, guardarropa, cuarto de baño, cocina, 2 piezas para servicio y despensa.
SERRANO 2240, casa con jardín, compuesta de 7 piezas, baño, despensa, sótano, gallinero, instalación de campanillas y luz eléctrica, árboles frutales. Está situada á 2 cuadras de la plaza Italia.
ARENALES 1424, casa de 7 habitaciones, cocina y 2 piezas para servicio.
LIBERTAD 1663, casa compuesta de 4 habitaciones, cocina, cuarto de baño y gran patio.
LIBERTAD 1665, casa compuesta de 5 habitaciones, cuarto de baño, cocina y gran patio. Verlas de 2 á 4 p. m.
SAN LUIS 2541, casa compuesta de vestíbulo, sala, comedor, 7 dormitorios, 2 piezas para servicio, 2 cuartos de baño, cocina, despensa, instalación de campanillas y luz eléctrica.
SAN LUIS 2543, departamentos modernos, compuestos de 5 y 6 habitaciones, cuarto de baño, cocina y demás comodidades.
BERUTI 617, casa compuesta de sala, comedor, 3 dormitorios, cuarto de baño, cocina, 2 piezas para servicio y 2 grandes patios.
ANDES 1225, casa compuesta de vestíbulo, sala, comedor, 3 dormitorios, cuarto de baño, cocina, pieza para servicio.
MAGALLANES 756|63, un salón para negocio, con vidriera, 3 habitaciones, cocina, alquiler 150 $. v27

BALCARCE 1253 SE ALQUILAN LINDAS casitas 3 p., w. c., tratar Venezuela 230.

BUEN LOCAL ALTO PARA ESCRITORIO se alquila, Venezuela 1485. v27

BRONCERIA CON MOTOR ELECTRICO, se alquila, Saavedra 537. v26

B. MITRE 2179, ESPLENDIDO LOCAL con sótano y fondo propio para mayoristas. v26

CASA DE 7 HABITACIONES SE ALQUIla, Belgrano 438.

CASA SIN ALTOS, 5 PIEZAS, ALQUIlase, Alberti 1136; tratar en la misma.

CASA DE 3 PIEZAS Y COMODIDADES, se alquila, Alvarado 677.

CASA EN LANUS, Grel. RODRIGUEZ 1535, alquilo en 15 $, Urquiza 362.

CASA-QUINTA 3 PIEZAS FLORESTA alquilo, 20 $, Urquiza 362.

CASA MODERNA 8 HABITACIONES SE alquila en 160 $, Fraga 366.

CASA BAJA CON 5 HABITACIONES SE alquila, Avda. La Plata 152.

CASA DE ALTOS, GRANDE, CABILDO 2616, se alquila en 250 $.

CASA MODERNA, RECIEN CONSTRUIda, alquilo, Méjico 147. v26

CASA ALTA CON 8 HABITACIONES SE alquila, Independencia 2573.

CASA CON FONDO SE ALQUILA, Godoy Cruz 1434 y Gorriti. v27

CASA SE ALQUILA DE 8 PIEZAS, Treinta y Tres 2123. v27

CASA INTERIOR ALQUILO EN 140 $, Santa Rosalía 889. v27

CASA ALTA ALQUILO, ESTADOS UNIdos 2393, visitarla de 9 á 11 a. m. v27

CASA DE 8 PIEZAS Y TERRENO SE alquila, Totoral 171. v27

CASA 6 PIEZAS, FLAMANTE, SE ALquila, 150 $, Cerviño 980. v26

CASITA ALQUILO, TRELLES 1436, esq. Monte Egmont, tratar Paso 222. v26

CASA DE 7 PIEZAS Y 2 DE SERVICIO, se alquila, Solís 1723. v26

CASA SE ALQUILA, 6 HABITACIONES y demás comodidades, Pringles 733. v26

CASITAS Á $ 130 Y LOCALES Á $ 100 alquílanse en el edificio Rincón 1186. v3m

CASA DE 5 PIEZAS EN 200 $, ALQUIlase, con todo confort, Paraguay 2558. v26

CASA SE ALQUILA, PUEYRREDON 645, las llaves al 653, tratar Corrientes 4580. v27

CASA NUEVA, ALQUILO, 3 PIEZAS grandes patios y fondo, Canning 2050. v27

CASITA PARA CORTA FAMILIA SE alquila, Salta 2121, tratar almacén de la esquina, Caseros.

CASITA DE 4 PIEZAS Y DEMAS COMOdidades se alquila, Zapata 88, tratar Juncal 3456.

CASA ALQUILO EN 80 $, TRES PIEZAS y una chica, Céspedes 3573, á media cuadra de Alvarez Thomas, tranvías 94 y 37.

CASA SE ALQUILA SALA 3 PIEZAS, una servicio y demás comodidades, calle Humberto 3258.

CASA SE ALQUILA, CON 4 HABITACIOnes, calle Olaya 1627; tratar Paraguay 746. v27

CASA AL NORTE, NUEVA, FLAMANTE y con comodidades, alquílase, Andes 1875, tratar al lado. v27

CASA SE ALQUILA, CON MUCHAS COmodidades, Rivadavia 5492, tratar Libertad 123. v26

CASA MODERNA SE ALQUILA, 5 HAbitaciones y demás comodidades, Curapaligüe 69. v28

CASA SE ALQUILA, MONTE EGMONT 1756, al lado de B. Vista, verla de 1 á 4. v26

CASA SIN ESTRENAR ALQUILASE SEIS piezas dos de servicio, vestíbulo, baño, cocina económica, Jujuy 353. v26

CASITA ALQUILASE, TODO SERVICIO, á familia decente, Estados Unidos número 1549. v26

CASA DE 9 HABITACIONES, CON TOda clase de comodidades, se alquila muy barato, San Pedrito 249, Flores. v26

CASA DE 7 PIEZAS, COCINA Y CUARto de baño, se alquila por 230 $, Pueyrredón 1727. v26

CASA DE 7 PIEZAS, COCINA Y CUARto de baño, se alquila por 230 $, Pueyrredón 1727. v26

CASA BONITA SE ALQUILA, 5 PIEZAS, Presidente 975, á pocos pasos de M. de Oca. v26

CASA MODERNA 7 PIEZAS, SE ALQUIla, Humboldt 2331, entre Charcas y Paraguay. v27

CASA NUEVA, RINCON 1315, ALQUILO, 4 piezas, cloacas, baño. Tratar San Juan 3086, de 5 á 7, J. Martín. v27

COCHERIA 120 CABALLOS SE ALQUIla, Provincias Unidas 149, tratar Rioja 654. v27

CASA SE ALQUILA CON 7 PIEZAS Y comodidades, Thames 1487, para tratar en la misma, de 1 á 5. v27

CASA NUEVA ALQUILO, SALA, COMEdor, 2 piezas y 2 de servicio, Treinta y Tres 1632. v26

CASA ESQUINA SE ALQUILA, SEIS piezas y demás comodidades, Yerbal 610, tratar San Juan 3060. v26

CASA CON SEIS PIEZAS Y DEMAS comodidades se alquila, Castro y Gibson, tratar San Juan 3060. v26

CASAS ESQUINAS CONFORTABLES, flamantes, alquílanse, Moreno 3467 esq. Lezcano 298. v27

CASA NUEVA, 7 PIEZAS, JARDIN, ALquilo en $ 140, calle Caballito 781, y tranvía. v28

CASA NUEVA SE ALQUILA, SALA, 4 dormitorios, pieza para servicio, luz eléctrica en 200 $, Libertad 1019.

CASA PARA NEGOCIO, CON 3 PIEZAS, se alquila, Ushuaia 2051, tratar Neuquén 2151, Flores. v29

CASA EN LANUS SE ALQUILA, 3 PIEzas en 40 $, Guido 560; tratar al lado 552.

CASITA ALQUILASE, BELGRANO 3414, sala, 2 piezas, baño, despensa, pieza de servicio, cloacas, de 9 á 12 y de 2 á 5.

CASAS ALTAS, DE 6 PIEZAS, CUARTO baño, servicio y demás comodidades se alquilan, Godoy Cruz 3655.

CASA MODERNA, 8 PIEZAS, PATIOS Y dependencias, alquilo, B. Mitre 1940, verla de 9 á 11 y de 2 á 3.

CASA MODERNA, 8 HABITACIONES Y dependencias, alquílase, Lavalleja 714, tratar Azcuénaga 361. v27

CASITA CHICHE SE ALQUILA, 25 DE Mayo 566, las llaves en el 564, tratar Moreno 1626. v27

CASA HERMOSA PARA FAMILIA, 100 pesos, D. Funes 1317, llaves Deán Funes 1315. v26

CASA PARA FAMILIA, CON COMODIdades, alquilo, Laprida 778, verla de 2 á 5 p. m. v27

CASA MODERNA DE ALTOS, SE ALquila, verla de 9 á 11, San Juan 4071.

CASA DECENTE, CON TODA COMODIdad y cuatro piezas, alquilo, Rodríguez Peña 368. v27

CASA MODERNA, 3 PIEZAS, 2 PATIOS y comodidades, alquílase, Carlos Calvo 3268. v27

CORRALON GRANDE, CUBIERTO, [illegible] alquilo, San [illegible]

CORRALON CON DOS PIEZAS Y GALpón para taller ó garage alquilo, Thames 2367, plaza Italia.

CASA SE ALQUILA EN VILLA LUGAno, 3 piezas y demás comodidades, terreno grande, 25 $, tratar Lima 1293, bazar. v28

CASA 5 PIEZAS Y FONDO ALQUILO 100 $, Castillo 1543, á cuadra de Rivera, con tranvías 87, 94, 95, 96 y 97. v27

CASA SE ALQUILA, BELGRANO 2357, 7 piezas y 2 más de servicio, cocina, cuarto baño y jardín; ocurrir Lima 1746. v28

CASITA BIEN AMUEBLADA ALQUILAse, moderna y lujosa, todas comodidades, Laprida 1236, dpto. 6, de 1 á 3 p. m. v26

CORRALON AVENIDA INDEPENDENCIA al lado de Loria, de 1250 v. c., se alquila con contrato, tratar Carlos Pellegrini 920. v27

CASA CORRIENTES 628, ALQUILO POR 1.900 $, con comodidad para escritorios de una compañía, ó casa mayorista, para verla de 9 á 10 y de 1 á 5. v28

CASA DE 5 HABITACIONES Y DEMAS comodidades, alquílase, San Pedrito 274, llaves al lado, tratar Coronel Díaz 762. v26

CASA MODERNA SE ALQUILA, CINCO piezas y servicio, luz eléctrica, económica, 150 $, Deán Funes 583; tratar de 9 á 11 y 2.30 á 4.30. v27

CANGALLO 1678 Y CEVALLOS 786, DOS casas modernas, alquílanse fraccionadas ó en totalidad, con ó sin muebles y pensión, tratar Cevallos 208. v27

CASITA CHICHE SE ALQUILA EN Flores, Beltrán 441, 4 habitaciones, baño, etc., verla y tratar en la misma, de 10 á 4. v26

CASA DE 12 PIEZAS, SE ALQUILA, por ausentarse á Europa, todos buenos inquilinos; dirigirse Lavalle 558, al comedor, de 12 á 5 p. m. v26

CASA ALQUILO, MODERNA, 4 piezas, gran comedor, dos patios, cuarto baño, jardín, 100 $, tranvías 99, 94, 88 y 86, Carena 1577. v26

CASA NUEVA, 8 PIEZAS, CON TODAS comodidades, se alquila, Esperanza 133 á media cuadra de la estación Vélez Sarsfield, llaves Bacacay 3766. v28

CASA ALQUILO RECIEN CONSTRUIDA, para familia, 8 piezas, cloacas, luz eléctrica, gas, todo confort deseable, precio módico, tratar y verla Díaz Vélez 625.

CASITAS SE ALQUILAN 4 DE 5 PIEzas recientemente terminadas, al Norte, muy central, con ascensores, tratar Corrientes 1485.

COCHERIA GRANDE, CENTRAL, CON 70 pesebres, alquilo con larga contrata, tratar con el dueño, Ambato 661, Nueva Pompeya. v4m

CANGALLO 912, SE ALQUILA PRIMERO y segundo piso en conjunto, para casa importante de negocio ó familia, ascensor, verla de 2 á 5. v27

CASA EN FLORES SE ALQUILA, SUD América 678, sala, comedor, cuatro dormitorios, cuarto de baño, etc., tratar, Varela 88, precio 150 $. v26

CASITAS INTERIORES DE 4 PIEZAS Y cuartos servicio, con baño y cocina económica y gas se alquilan baratas, Bella Vista 579. v26

CASA ALQUILASE CON TODO confort, sala, escritorio, comedor, 4 dormitorios, baños, 2 piezas, servicio, nueva, Cochabamba 344, informes al 329. v27

CASA DEPARTAMENTOS CONFORTAbles, de 7 piezas, baño, calefacción, ascensor y demás comodidades, se alquila, Rodríguez Peña 307 esquina Sarmiento.

CASA NUEVA DE ALTOS, CON 9 PIEzas, cuarto de baño, servicio, luz eléctrica y demás comodidades, se alquila, Serrano 2387, tratar Florida 409.

CASA OLLEROS Y MARTINEZ PARA NEgocio y habitación se alquila con ó sin contrata. Datos, Bolívar 189.—José Conti. v1m

CASITA SE ALQUILA, COMPUESTA de 4 habitaciones y dependencias, calle Cabello 69, tratar Administración de Propiedades. Carlos Villalba, Corrientes 625. v26

CASA ESQUINA, CASTELLI 246, CON cinco habitaciones á la calle, dos piezas de servicio, cuarto de baño, etc., se alquila, verla á cualquier hora, tratar Belgrano 282, escritorio 1 y 2. v26

CASA 10 PIEZAS, COMODIDADES, agua, sobre terreno de 2.500 varas, entrada 2 calles, apta para habitación, colegio, industria, alquílase, contrato, Bella Vista 467. v26

CASA ALQUILASE, SEGUI 1141, ESQUINA Gaona, 4 piezas, demás comodidades, 850 varas de terreno, precio 100 $; tranvías 99, 89, 88; tratar Carlos Pellegrini 557.

CASA DE FAMILIA, 8 PIEZAS PRINCIpales, hall, dependencias, patios, agua y cloacas, alquílase, Bustamante 2287, dirigirse Banco Pan-Americano, Avenida de Mayo 1401. v26

COCHERIA CON CONTRATO SE ALQUIla por el Sur, en buen estado, con todas las ordenanzas Municipales, 4 grandes piezas flamantes, desocupada, para verla y tratar E. Ríos 947. v27

CASA CHICHE, ALQUILASE, 6 HABItaciones y dependencias, á dos cuadras de Santa Fe y dos de Pueyrredón, Beruti 350; llaves al núm. 355; tratar Belgrano 1777, depto. 7, de 5 á 7 p. m. v29

CASA NUEVA, ALQUILO, JUNCAL 1946, sala, antesala, escritorio, hall, 7 dormitorios, comedor, vestíbulo, dos baños, 2 piezas, de servicio, terraza con piletas, servicio, agua caliente, electricidad, precio 360 pesos. v2m

CASA QUINTA ALQUILASE EN BELgrano, Núñez 2843, esq. Crámer, 7 piezas, comedor, gran salón, sótano, cochera, caballeriza, jardines con parrales, quinta con árboles frutales, alfalfa, adoquinado, tranvía núm. 35 á la puerta, para familia ó industria; tratar Caravias, Victoria 724. v27

CASA MODERNA, A UNA CUADRA Y media de la estación Villa Ballester, compuesta de cinco piezas grandes, estufas, dos piezas de servicio, cuarto de baño completo, cocina, con su horno económico, agua corriente caliente y fría, instalación completa de electricidad, campanilla y sótano, jardín con frutales, se alquila, calle S. Martín 215, Villa Klein.

DEPARTAMENTO SE ALQUILA, SAN José 783, tratar Estados Unidos 1433.

DEPARTAMENTO MODERNO ALQUILO, Humboldt 2529. v28

DEPARTAMENTO MODERNO ALQUILO, Ayacucho 1045. v28

DEPARTAMENTO MODERNO BALCON á la calle alquilo, Ayacucho 1049. v28

DEPARTAMENTO MODERNO ALQUILO, Tucumán 1544. v28

DEPARTAMENTO DE DOS PIEZAS, SE alquila, Viamonte 1764. v26

DEPARTAMENTO EN 80 $, SE ALQUIla, Venezuela 2354. v30

DEPARTAMENTO ALQUILO, 2 PIEZAS, 60 $, 3 piezas 65 $, Rioja 1262. v26

DEPARTAMENTOS SE ALQUILAN PAseo Colón 1321, hay ascensor. v27

DEPARTAMENTO SE ALQUILA, 3 PIEzas y 1 de servicio, Independencia 2270.

DEPARTAMENTO COMODO, SE ALquila, Santa Fe 3327.

DEPOSITO CON GRAN SOTANO SE ALquila, Venezuela 681.

DEPARTAMENTO MODERNO, RECIEN construído, alquilo, Méjico 147. v28

DEPARTAMENTO MODERNO RECIEN construído, alquilo, Santa Fe 4546. v28

DEPARTAMENTO ALQUILO, 4 PIEZAS y servicio moderno, Andes 1246, fondo. v27

DEPARTAMENTO SE ALQUILA, 3 piezas grandes y una chica, Larrea 424. v27

DEPARTAMENTOS CON MUCHA LUZ Y aire, cómodos, se alquilan, Suipacha 678; ocurrir al 670. v27

DEPARTAMENTO MUY COMODO, 2 piezas y demás, 45 $, alquilo, calle Bella Vista 2023, tranvías 88, 86, 94 y 95. v26

DEPARTAMENTOS NUEVOS Y modernos, forman casitas, se alquilan á familias decentes. Manuelita 538. v26

DOS ESQ. NUEVAS ALQUILO, P. Unidas y M. Acosta y P. Unidas y Fernández.

DEPARTAMENTO MODERNO, 4 PIEzas y dependencias, alquilo, Montes de Oca 1679. v27

DEPARTAMENTO NUEVO CON TODAS comodidades se alquila, Viamonte 2474, tratar Independencia 448 (altos). v28

DEPARTAMENTO INDEPENDIENTE DE 3 piezas, cuarto de baño y demás comodidades se alquila, Independencia 3739.

DEPARTAMENTO DE 3 PIEZAS, COCIna, balcón, se alquila, 85 $, Canning 3644. v27

DEPTO. AMUEBLADO CHIC 5 H. ALquílase, Talcahuano 439, 2o. D., tratar Sarmiento 1262.

DEPARTAMENTO ALQUILASE POR 110 pesos, de cinco piezas, con todas comodidades, casa moderna y confort, Rivadavia 5560. v27

DEPARTAMENTO ALQUILO, BALCONES á la calle, 3 piezas y dependencias, Paseo Colón 1361, precio módico; tratar departamento 3. v28

DEPARTAMENTO ALQUILO, 4 PIEZAS grandes y demás comodidades, Rivadavia 3541, tratar, al 45, de 11 á 12, precio 150 $. v28

DEPARTAMENTO CHICO, DE UNA pieza, con cocina á gas, se alquila á matrimonio francés, sin hijos, $ 40, L. A., Talcahuano 231, piso 5o., de 12 á 1 p. m. v27

DEPARTAMENTO ESPLENDIDO, 1er. piso, con todas comodidades, se alquila, 24 de Noviembre 442; llaves dep. 4, razón Belgrano 1166. v27

DEPARTAMENTOS RECIEN CONSTRUIdos, de tres piezas, cuarto de baño y demás comodidades se alquilan; Godoy Cruz 2641, entre Santa Fe y Güemes.

DEPARTAMENTO RECIEN CONSTRUIDO de 3 piezas, cuarto de baño, servicio y demás comodidades se alquila, Estados Unidos [illegible]

DEPARTAMENTOS EXTERIORES DE 5 piezas, cuarto de baño, uno para servicio y demás comodidades se alquilan, R. Peña 562.

DESPACHO PAN VENDO POR DESGRAcia 270 $, garanto 7 $ por día libres, negocio y piezas, alquiler 42 $, Inclán 1068.

DEPARTAMENTOS REGIAMENTE amueblados, para garçonieres, compuestos de sala, comedor, dormitorio, cuarto toilette, cuarto de servicio, cocina, ascensor y luz eléctrica se alquilan, Maipú 505 esquina.

DEPARTAMENTO lujosamente amueblado, compuesto de vestíbulo, dormitorio, salita, cuarto ropero, comedor, cuarto toilette completo, cuarto de servicio, luz eléctrica, calefacción, ascensor y demás comodidades se alquila, Rodríguez Peña 307, esq. Sarmiento.

DEPARTAMENTOS FLAMANTES LUjosísimos, tres amplias piezas, baño, cocina artefactos, bañadera, piezas y baño servicio, electricidad, calefacción á gas, aire, luz, se alquilan Cabrera 3088, á 1 cuadra de Córdoba, de 3 á 5. v27

DEPARTAMENTO PRIMER PISO, 6 buenas piezas, 2 de servicio, patio, luz, instalaciones eléctricas, campanillas y baño con calefacción, alquílase, Avenida de Mayo 1239, piso 1o., derecha, dirigirse Banco Pan-Americano, Avenida de Mayo 1401. v26

EN BELGRANO, ALQUILASE, CASA MOderna, Obligado 2477, verla de 9 á 11 de la mañana. v26

ESPACIOSO GALPON Y TRES PIEZAS se alquilan con corriente eléctrica, Cevallos 2027. v26

ESPLENDIDOS LOCALES PARA NEgocio alquílanse, Rivadavia 2019 y 2023. v27

EN BELGRANO ALQUILASE CASA, 4 piezas, luz eléctrica y comodidades, Zapiola 1344. v27

ESPLENDIDO LOCAL MODERNO, sótano entero, comodidades para familia, alquilo, Tucumán 1542. v28

ESPLENDIDA CASA MODERNA CON 7 balcones á la calle, se alquila, Cangallo 2605, tratar de 2 á 4, no hay papel. v27

EN BELLA VISTA, F. C. P. ALQUILASE casa quinta con todas comodidades á 3 cuadras de la estación, tratar Las Heras 293. v27

EN FRENTE CONGRESO, ALQUILANSE dos cómodas casas, 10 piezas, primero y segundo piso, juntas ó separadas, precio módico, Rivadavia 1934. v27

EN BERNAL, A 4 CUADRAS DE LA estación, alquilo esquina, General Roca y Constitución, sala, dos piezas, luz eléctrica y demás comodidades con panorama del río. Alquiler 70 $, tratar al lado. v28

ESQUINA GRAN SALON Y DEMAS comodidades, casita contigua, dos habitaciones, galpón, caballeriza, agua corriente, gas, se alquila todo 240 $, Aráoz 490 esquina Vera. v27

ESQUINA SE ALQUILA EN EL GRAN barrio del Parque Centenario, espaciosa, grandes comodidades, luz eléctrica y gas, es única y de gran perspectiva, se hace arreglo por armazones y se alquila barata, Giles 302, esq. Campichuelo.

EN LA CALLE YATAY 894-900 ESQUIna Humahuaca, se alquila linda casa para negocio y familia, y más un departamento en los altos, precio del alquiler baratísimo, la obra ha sido recién construída, para tratar con el dueño en la misma. v26

EN FLORES, CALLE PROVINCIAS Unidas y Membrillar, á 2 cuadras de Rivadavia y á 3 de la plaza é iglesia alquílanse casas de 5, 7 y 3 piezas con todo el confort moderno, edificio recién terminado, tratar en las mismas de 10 á 11 a. m. v27

EN EL BARRIO ARISTOCRATICO DEL Norte, Ayacucho 1427, alquílanse 4 casas altas, soberbiamente decoradas, compuestas de sala Luis XV, comedor Renacimiento, vestíbulo Luis XVI, 5 dormitorios, pieza, roperos, baño con bañadera enlozada, servicio y w. c., para id, reuniendo todo confort de las casas más modernas contado con un servicio especial de alumbrado eléctrico, calefacción general, ascensor, agua caliente para baños, etc., etc., tratar Ayacucho 1431, de 10 á 11 y de 4 á 6. p. m. v26

GALPON GRANDE ALQUILO PARA fábrica ó industria, Medrano 822.

GALPON ALQUILASE Y PIECITA 90 $, B. de Irigoyen 231. v26

GALPON SE ALQUILA DE 11x22, AGREle y Urquiza, para tratar P. Colón 367. v27

GALPON ALQUILASE, CON Ó SIN PIEzas, para familia, 24 de Noviembre 1756. v26

GARAGE CENTRAL, FUNCIONANDO, con taller y demás instalaciones se alquila, datos á casilla de correo 1400. v26

GARAGE SE ALQUILA Ó LOCAL PARA cualquier destino, Cangallo esq. Castelli, Ocurrir Cangallo 3937. v27

GRAN SALON PARA NEGOCIO, CASA de familia y sótano alquílase, San Juan 2376. v28

GRAN LOCAL CON ESPLENDIDO SOtano, se alquila, Cangallo 2602 esquina Paso, tratar de 2 á 4 p. m. v27

GRAN PISO PARA PENSIONES Y EScritorios se transfiere con contrata por ausentarse el dueño, B. Mitre 1217. v27

GALPON DE 6 x 4 Y TERRENO, ALquilo Guaymas 562, entre Acevedo y Malabia, á una cuadra de Rivera.

GALPON ESPECIAL PARA DEPOSITO ó fábrica de 10 varas por 60, se alquila, calle Paseo de Julio 2380 entre Callao y Ayacucho. v28

GALPON DE 10x20 EN TERRENO DE 10x50, piso impermeable, agua semisurgente, además otro lote al lado de 20x60, con gran caballeriza y casa de familia, todo adoquinado, Aguirre 241. v27

GRAN SALON PARA NEGOCIO, con sótano y dependencias, recién construído, se alquila, calle Córdoba 657, llaves al 653, tratar Lavalle 568, escritorio E. Gramonde. v27

GRAN LOCAL ALQUILASE 150 $, gran sótano, 4 piezas, vidrieras, propio fonda, depósito, fábrica, etc., cualquier destino, Otero esquina Estados, 3 cuadras de Triunvirato 1500, tranvía Chacarita; llaves carpintería, tratar Rivadavia 2459. v27

HUMBERTO 1457 AL 61, 12 PIEZAS Y galpón se alquila, Chacabuco 323.

LOCAL ESQUINA PARA NEGOCIO SE alquila, Alsina 1304.

LOCAL PARA DEPOSITO O INDUSTRIA se alquila, Irala 1745. v28

LOCAL SE ALQUILA, BELGRANO 781, v27

LOCAL 4x9, METROS CON VIDRIERA, se alquila en 100 $, Montevideo 785. v28

LOCAL ESQUINA SE ALQUILA CON sótano, alquiler acomodado, Rivadavia 4299, tratar Sarmiento 1113. v28

LOCAL SOTANO Y COMEDOR SE ALquila con contrata, Vera 1601 esquina Triunvirato. v27

LOCALES CON SOTANO DOS SE ALQUIlan en Av. de Mayo 1328 y 1340, tratar Chacabuco 78, escritorio 22. v3m.

LOCAL PARA NEGOCIO SE ALQUILA linda vidriera, comodidad para familia, B. Mitre 2272. v26

LOCAL NUEVO, MODERNO, CON VIdriera, sótano y comodidades se alquila, Paraná 634. v26

LOCAL ESQUINA ALQUILA CON SOtano y comodidad para familia, tratar San Juan 3737. v27

LOCAL CENTRAL PARA NEGOCIO CON sótano y departamento, alquílase, calle Charcas 1678, 280 $. v27

LOCAL PARA NEGOCIO O ESCRITORIOS se alquila, Reconquista 456, ocurrir á Rivadavia 631, estudio del Dr. Caban. v26

LOCAL ALQUILO DOS PIEZAS, CON armazón y mostrador, 40 $, 3 cuadras P. Patricios, Iguazú 470.

LINDA Y AMPLIA CASA SE ALQUILA, Urquiza 1341; puede verse; tratar Carlos Calvo 1759. v28

LOCAL ESQUINA, COMODIDAD PARA familia, se alquila en 110 $, en Flores, tratar Sáenz Peña 476.

LOCAL CON DOS VIDRIERAS GRANDES se alquila, Sáenz Peña 475, tratar Maipú 327. v28

LOCAL ESQUINA, CON SOTANO, 4 piezas y demás comodidades se alquila, Castro y Gibson, tratar San Juan 3060. v20

LOCAL GRANDE SE ALQUILA, SOTAno, 4 habitaciones y demás comodidades, Entre Ríos 865 al 67, tratar al 961. v26

LOCAL CENTRAL PARA DEPOSITO Y escritorio, con 165 mts. cuad. de superficie y patio, se alquila, Perú 359, alquiler 200 $, tratar Perú 353. v27

LUJOSAS CASITAS EN 140, 150 Y 170 se alquilan 291, calle Vélez Sársfield, prolongación de Entre Ríos, con 5 y 6 piezas y todas comodidades modernas, tranvías 6, 24, 29, 60 y 69. v27

MORENO 524, PRIMER PISO, ALQUILAse casa de seis piezas, más dos para servicio, despensa, patio y todo confort moderno, y Moreno 508, primer piso, un escritorio; tratar Bolívar 216. v30

NEGOCIO SE ALQUILA CON COMOdidades para familia, Alsina 1708. v1m

NEGOCIO CON CASA DE FAMILIA, se alquila, Deán Funes y Brasil, 200 $, llaves Deán Funes 1915.

PARA NEGOCIO Y FAMILIA ALQUILAse gran salón, Entre Ríos 1133, 35. v26

POR SOLIS Y SAN JUAN ALQUILASE con contrata para depósito ó taller, un local con 2 piezas, cloacas, electricidad, Santiago del Estero 2060. v26

POR AUSENTARME A EUROPA, transfiero mi casa, con 7 piezas, sala y antesala á la calle, bien amuebladas, con todo lujo y todas comodidades; sirve para consultorio médico, dentista y para familia, alquiler 510 $ mensuales, Rivadavia 1575, piso 1o., hay ascensor, frente á la plaza del Congreso. v28

QUINTA BARRACAS AL SUD, 2 CUAdras, 5 piezas, alquilo barata, Humberto 1o. 342. v20

REGIA CASA DE ALTOS, ALQUILASE, San Juan 3878. v28

SE ALQUILA CASA, JOSE M. MORENO 150, 160 $, tratar Castro Barros 81.

SE ALQUILA UN FONDO CON UNA PIEza para taller, Cangallo 1882.

SOTANO BARATO SE ALQUILA, Lavalle 3502.

SE ALQUILA DEPARTAMENTO, BELgrano 172, altos. v28

SE ALQUILA UN NEGOCIO CON SOTAno, $ 130, Rincón 864.

SE ALQUILA DEPARTAMENTO DE tres piezas, Carlos Pellegrini 1061. v27

SE ALQUILA UN GALPON CON mucha comodidad, Venezuela 3856. v27

SE ALQUILA CASA NUEVA EN Flores, Sud América 977, 90 $. v27

SE ALQUILA CASITA EN SAN MARTIN 30 $, tratar Canning 241. v27

SE ALQUILA DEPARTAMENTO, TACUAri 761. v27

SE ALQUILA UNA CASA EN VILLA Ortúzar, Plaza 1255. v26

SE ALQUILA UN GALPON, CATAMARca 948. v26

SE ALQUILA CASA CARLOS CALVO 1491, tratar Andes 382. v26

SE ALQUILA LINDA CASA, THAMES 2344, darán razón Guemes 4856. v26

SAN JUAN 2090 ESQ. RINCON CASA flamante, alquílase 6 hab. etc. v26

SE ALQUILA CASA DE 4 HABITACIOnes, calle Doblas 274. v26

SE ALQUILA CASA $ 45, GAONA 2409, tratar Montevideo 281. v26

SE ALQUILA CASA CON TODAS COMOdidades, Cevallos 1084.

SE ALQUILAN DEPARTAMENTOS CON todas comodidades, Rivadavia 6525.

SE ALQUILA UN GALPON Y PIEZA, Catamarca 1327. v27

SE ALQUILAN DOS CASAS ALTAS 1o y 2o. piso, Paseo Colón 1228. v30

SALON CON COMODIDAD Y SOTANO, alquilo, Viamonte 1702. v27

SE ALQUILA UN NEGOCIO CON DOS piezas, calle Acevedo 642. v28

SE ALQUILA UN GALPON CON COMOdidades para familia, Córdoba 1476. v27

SOTANO AMPLIO ALQUILO BARATO, para cualquier destino, Rawson 140. v26

SE ALQUILA ESQUINA CON GALPON, Leiva 4692, tratar Triunvirato 1431. v25

SE ALQUILA CASA DE 2 PIEZAS, COmedor, baño y cocina, Don Cristóbal 653. v28

SE ALQUILA CASA, 10 PIEZAS, BOUlogne sur Mer 436, tratar en la misma de 10 á 12 m. v27

SE ALQUILA ESQUINA DE PRIMER orden, para negocio, Entre Ríos 1562, esq. Garay.

SE ALQUILA ESQUINA PARA NEGOCIO tratar en la misma, calle San Julián y San Nicolás, Vélez Sársfield. v27

SE ALQUILAN 5 PIEZAS, CUARTO DE baño y comodidades, R. Bamba 58, 1er. piso. v26

SE ALQUILA UNA CASA, IRIARTE 861, Barracas al Norte, tratar en la misma de 9 á 11 a. m. y de 3 á 5 p. m. v26

SE ALQUILA UNA CASA GRANDE CON todas comodidades, Garay 1349, tratar General Hornos 48. v26

SE ALQUILA CASA DE LUJO 7 PIEZAS, altos, Rivera 353, y un bonito chalet, 6 piezas, Monroe 2164, Belgrano. v27

SE ALQUILA CASA MODERNA, CON muchas comodidades, Rivadavia 8185, á un paso de la estación, Vélez Sársfield. v27

SE ALQUILA UNA ESPLENDIDA CASA de 6 piezas, gas, molino y todas comodidades, Campichuelo 532. v26

SE ALQUILA UN LOCAL PARA ESCRItorio ó depósito, Santiago del Estero 428. v26

SE ALQUILA HERMOSA CASA, 1er. PISO, Avenida de Mayo 1032; para escritorios ó familia; tratar en la misma. v27

SE ALQUILA CASA CON TODA COMODIdad, 8 habitaciones principales, luz eléctrica, etc., Méjico 2350 (altos). v26

SE ALQUILA HERMOSA CASITA CON todo confort moderno Martín García 814. v26

SE ALQUILA AMPLIA CASA PARA FAmilia, consultorio, pensión, etc., con ó sin contrato, Corrientes 584. v26

SE ALQUILA CASITA DEPARTAMENTO con 4 piezas y ventana á la calle 100 $, Charcas 4213. v26

SE ALQUILA SALON DE 16x5 PARA depósito con frente á la calle Pinzón, ocurrir Almirante Brown 1002. v27

SE ALQUILA CASA DE 9 PIEZAS CON mucho fondo y árboles, Molo 706, ocurrir Junín 1063. v24

SE ALQUILA LA CASA CALLE LIMA 1130, 4 piezas y dependencias, llaves al 1136, tratar Piedras 744. v24

SE ALQUILA UNA CASITA CON SALA, dos piezas y cocina, en la calle Vírgenes 406, precio $ 75, tratar Rivadavia 3416.

SE ALQUILA CASA 5 PIEZAS Y GALpón de material, San Antonio 424, Barracas. v28

SE ALQUILA, CALLE MORELOS 429 casa moderna 115 $, las llaves en el almacén. v27

SE ALQUILA CASA INDEPENDIENTE con 12 piezas, dependencias, jardín al frente y mucho fondo, Alsina 2026.

SE ALQUILA CASA DE 2 PIEZAS, COronel Salvadores 821, B. al Norte; tratar en la misma. v28

SE ALQUILA LINDA CASA ESQUINA, Alsina 912 y Tacuarí, alta, llaves en el almacén, tratar Paraguay 1553. v27

SE ALQUILA UN GALPON Y 2 PIEZAS en 35 pesos, calle Escalada 310, las llaves en frente, tratar Córdoba 1549. v28

SOBRE CONSTITUCION ALQUILANSE 2 locales juntos ó separados con habitaciones, Salta 1345. v23

SE ALQUILA, VERA 1772, CASA NUEva, alquiler módico, tratar corralón de la esquina.

SE ALQUILA CASA EN 100 $, ZAPATA 30, á una cuadra de Cabildo 100; tratar Juncal 3456.

SE ALQUILA UNA CASITA DE 2 PIEZAS y un gran galpón en el Pasaje Arata (calle Muñiz) entre Méjico ó Independencia. Tratar Independencia 4375. v26

SE ALQUILA UN ESPLENDIDO LOCAL para negocio y buena comodidad para familia, Montegudo 90, Parque Patricios. v27

SALON PARA FIESTAS, ESPLENDIDO, decorado é iluminación, comodidades, se alquila por noche ó por día, Rioja 468. v10m

SE ALQUILA CASA CHICHE DE 4 PIEzas, jur., etc., adoq., y á 2 cuadras del tranvía 36, Republiquetas 1970, est. Núñez. v26

SE ALQUILA UN DEPARTAMENTO nuevo, de 4 piezas, cocina, etc., en $ 85, Acevedo 1756, tratar Gurruchaga 2278. v28

SE ALQUILA LOCAL, AVENIDA LA Plata 714, compuesto de un salón de 8x11 metros, dos dormitorios, cocina y w. c., etc., etc. v26

SE ALQUILA UNA LINDA CASA MOderna, con muchas comodidades, agua corriente, gas, á un paso de la estación Vélez Sarsfield, Rivadavia 8185. v26

SE ALQUILA O VENDE COMPLETAmente amueblada la casa Corrientes 882, con 14 piezas, tratar en la misma de 1 á 4. v26

SE ALQUILA CASA BAJA NUEVA, 6 piezas, vestíbulo y 3 de servicio, precio $ 230, verla de 2 á 4 p. m., Deán Funes 1174. v26

SE ALQUILA HERMOSA CASA COMpuesta de sala, comedor, 5 dormitorios, cuarto de baño y de servicio, etc., Pringles 644. v26

SE ALQUILA CASA-QUINTA EN FLOres, calle Bogotá esquina Fray Cayetano, 11 habitaciones y demás comodidades para tratar Belgrano 2274. v28

SE ALQUILA EL ALTO DE LA CASA calle Carlos Calvo 3632, de sala, escritorio, tres piezas y todas comodidades, con fianza. v27

SE ALQUILA EN FLORESTA, 75 $, CASIta, 3 piezas, comedor, cocina y baño; Itamón 1, Falcón 5190, altura Rivadavia 9500; verla de 2 á 5. v26

SE ALQUILAN LUJOSAS CASAS PARA familia, bulevar Callao 86, esq. Bmé. Mitre, tratar en "La Franco Argentina". Compañía de Seguros, Cangallo 666. v7m.

SE ALQUILA HERMOSA CASA CON 5 habitaciones, jardín, cuarto de baño, cocina y otras comodidades, Gallo 2104, para tratar Juncal 2700. v26

SE ALQUILA CASA DE FAMILIA FLAmante, con sala, comedor, 3 dormitorios, baño, etc., luz eléctrica, gas, agua y cloacas, etc., Medrano 278, de 9 á 11 a. m. v26

SE ALQUILAN DOS CASAS PARA FAmilia, una de ellas completamente nueva, calle Hidalgo 334-336, tratar Belgrano 77[illegible]. v27

SE ALQUILA HERMOSA ESQUINA cerca la capital, de gran porvenir, con sus instalaciones para negocio, 5 piezas, corralón, etc., para tratar Rivadavia 4153. v25

SE ALQUILA UN ESPLENDIDO EDIFIcio para colegio, capacidad para 300 alumnos, 2 grandes patios y mucho fondo, Quirno 75, Flores, tratar Culpina 353. v28

SE ALQUILA CASA NUEVA EN BELgrano, calle Conde 2556, con 5 habitaciones, baño, servicios y demás dependencias, jardín y frutales, terreno de 10x60, en 135 $ mensuales. v27

SE ALQUILAN DEPARTAMENTOS ideales de tres piezas, cocina, servicio y agua, á 45 $ mensuales, tratar en los mismos, Bolaños 200; á dos cuadras de Rivadavia. v28

SE ALQUILA CHALET DE 12 HABITAciones, Barrancas de Belgrano, vista al río; garage, luz eléctrica, gas y agua corriente, calle Mendoza 1931, visítese de 2 á 5 p. m. v27

SE ALQUILA CASA DE ALTOS, moderna Belgrano 2888, 6 habitaciones, baño y demás dependencias, instalaciones de agua caliente y luz eléctrica, alquiler 250 $, tratar Charcas 1640. v24

ALQUILER DE CASAS Y LOCALES

SE ALQUILA ESPLENDIDO GALPON, mide 5x8, para cualquier industria, Venezuela 1561. v27

SE ALQUILA LOCAL GRANDE CON SOtano, para depósito ó industria, Antequera 1780, llaves en el 1782, altura E. Ríos y Solís 1700, y tres cuadras de Constitución, tratar C. Pellegrini 450. v29

SE ALQUILA ESPACIOSO LOCAL CENtral, calle Corrientes entre Esmeralda y C. Pellegrini, apropiado para cinematógrafo y café; dirigirse por escrito á N. N., B. Mitre 417, escrit. 1. v28

SE ALQUILA CASITA CHICHE, CALLE Aráoz 2145, tiene sala, escritorio y 3 habitaciones, tratar en la misma de 10 á 12 y de 2 á 4 p. m. ó Cangallo 1698, llaves Aráoz 2117.

SE ALQUILA, CALLE CHARCAS 1671 un gran almacén de 70 varas de fondo, 40 varas de sótano, propio para registro, bazar, ferretería, automóviles, almacén por mayor, tratar Paraguay 1971.

SE ALQUILA POR UN año, QUINTA EN Temperley, Avenida Meeks 860, con 10 piezas, dos para sirvientas, cocina, pileta para lavar, gallinero, lindo parque, glorieta, tres vestíbulos; verla en la misma; tratar Lima 345, Buenos Aires. v1m

SE ALQUILA CENTRAL 1 DEPARTAmento 3 piezas hermosas, 1 piecita para servicio, cocina, cuarto de baño, w. c., en $ 160; 1 pieza para escritorio con patio independiente, en $ 60, Maipú 284. v27

SE ALQUILAN DOS CASAS ALTOS, modernas, dos salas al frente, vestíbulo, tres dormitorios, comedor y dos piezas de servicio, cocina económica, cuarto de baño, agua fría y caliente, Cavia 311, media cuadra Avenida Alvear, precio 220 $. v29

SE ALQUILAN DOS LINDAS CASAS, nuevas sin estrenar, con hermosa entrada, hall, 6 grandes habitaciones, cuarto de servicio, cuarto de baño, amueblado, cómoda cocina, despensa, luz eléctrica, etc., Paseo Colón 1333 y 1347, darán razón al lado 1345. v30

SE ALQUILA UNA CASA EN ADROgué, con contrata, terreno 5.000 metros, 3 dormitorios amplios, comedor id, gran vestíbulo, baño, pieza de servicio, molino, precio 100 $, calle Forgues, dista 5 cuadras de la estación Mármol y 7 de la estación Adrogué, tratar B. de Irigoyen 1336, de 7 á 11 a. m. v29

TERRENO ALQUILO 25 POR 43 MTS., Sarmiento 4352, tratar Paso 232. v26

TERRENO DE 30x50 VARAS SE ALquila con contrato, en Santa Fe 3872 al 3880; tratar [illegible] v4m

TERRENO DE 1200 VARAS CON UN galpón, pieza y pesebres, se alquila todo ó parte, verlo y tratar de 4.30 á 5.30, Malabia 2392. v26

VENEZUELA 1120, ALQUILO CASA, visitarla todo el día, tratar de 5 á 7 p. m. en la misma. v27

VILLA URQUIZA, FRENTE A LA EStación, alquilo espléndido local, con gran fondo y piezas, alquiler barato y contrato, apropiado para café; verlo Triunvirato 4646; tratar Cevallos 264.

HOTELES Y CASAS DE PENSION

A $ 2 POR DIA Y $ 45 Y 50 POR MES, comida y cama, Perú 972. v1m

A 50 Y HASTA 80 $. PENSION CON pieza familia, Cerrito 56.

A CABALLEROS, FAMILIAS, ARTIStas, pensión y piezas, Victoria 1089, 2o. v26

A UNO O DOS CABALLEROS SE DA buena pensión y hay pieza, familia, Perú 267.

BUENA PENSION A PRECIO MODICO, se da en familia, Pueyrredón 594. v29

BUENA PENSION EN FAMILIA ESPAñola, precio moderado, Córdoba 2086. v1m

BUENA PENSION A LA española SE DA á dos ó tres caballeros, Boedo 1054. v27

BARTOLOME MITRE 1116, PENSION Y sala amueblada á matrimonio ó caballeros.

BUENOS AIRES HOTEL, CARLOS PEllegrini 46, piezas amuebladas con pensión. v5m

CON PENSION, ALQUILO PIEZA A hombres solos con muebles ó sin ellos en familia, Bernardo de Irigoyen 228.

CONFORTABLE HOTEL ALQUILANSE piezas por día y por mes, precio módico, C. Pellegrini 690. v27

DOY PENSION A 1 O 2, CASA DE FAmilia española, Piedras 1245. v26

DOY PENSION Y PIEZA AMUEBLADA á matrimonio ó caballero, casa de familia, Chacabuco 393.

DOY A CABALLEROS, FAMILIAS Y ARtistas, pensión y pieza, precio módico, Uruguay 160. v26

EXCELSIOR HOTEL, VICTORIA 594, DEpartamentos bien amueblados y económicos, posición central. v26

EXCELENTE PENSION PARA FAMIlias y caballeros, precio módico, Piedras 509. v27

HOTEL MARIANI, MONTEVIDEO 412, piezas á la calle, precio módico. v30

HOTEL CENTENARIO, MEJICO 557 al 65, con nueva sucursal, siempre el mismo precio, 2, 2.50 y 3 $, mes 50 y 60. v28

HOTEL ITALIA (ANTES CENTENARIO) Corrientes 1619. Tratamiento completo á precio muy acomodado, cocina italiana. v3m

HOTEL IMPERIAL — SE ALQUILAN piezas amuebladas á la calle con pensión ó sin; camas á 1 $, con pensión 2.50, Talcahuano 77. v26

PENSION DOY A 1 Ó 2 CABALLEROS, casa de familia, Salta 136. v26

PENSION EN FAMILIA DOY, SALTA 136, á uno ó dos caballeros. v26

PENSION BUENA SE DA EN FAMILIA, San José 146. v28

PENSION FAMILIAR Y ALQUILASE sala amueblada, Esmeralda 329, 2o. v26

PENSION DESDE $ 35, CASA FAMIlia italiana, Corrientes 1158, 1er. piso. v28

PENSION Y PIEZA SE ALQUILA A 1 ó 2 señores en familia, Corrientes número 1662, 2o. piso. v26

PENSION FRANCESA SE DA A DOS CAballeros, casa de familia, Reconquista 549. v28

PENSION CON Ó SIN PIEZA EN FAMIlia española, C. Pellegrini 282, 1o., izquierda. v28

PENSION Y PIEZA ALQUILO A MAtrimonio ó señora sola, casa de familia, Cerrito 1222. v26

PENSION FAMILIA española, ADMITE personas formales, aseo insuperable con ó sin pieza, casa moderna, Estados Unidos 842, 2o. v27

PENSION DOY Y PIEZAS REGIAMENTE amuebladas alquilo á precios módicos, gran confort para familias y caballeros, Bolívar 635. v26

ROYAL PENSION, CANGALLO 1317, pensión $ 40, con pieza 75 $ mensuales. v27

SE DA PENSION O MEDIA PENSION en casa de familia, Defensa 735, pieza 15.

SE DA PENSION Y PIEZA EN FAMILIA, Perú 163, 2o. piso. dep. 7 v26

SE DA PENSION, ALQUILASE SALA Y pieza amueblada, casa de familia, S. del Estero 367.

CASAS Y HABITACIONES BUSCADAS

BUSCO CASA 4 PIEZAS, ENTRE RIVAdavia á Independencia, y Castro Barros á Maza, por carta únicamente, á F. Castillo, Boedo 171, dpto. 2o. v26

BELGRANO, EN BARRIO Y CASA silenciosa, de familia, de preferencia extranjera y único inquilino, se desea una pieza grande sin muebles. Ofertas iniciales O. A., Poste Restante.

CABALLERO ESTABLE DESEA BUENA comida en familia, Cano, Chacabuco 810.

CASA DE FAMILIA MODESTA Y UNIco inquilino, se desean alquilar dos piezas sin muebles, con pensión para dos personas, prefiero italiana y de confianza, abonado Casilla Correo 1364.

DESEO LOCAL CENTRICO, CHICO O parte de otro, Herrera 1736. v26

DESEARIA ALQUILAR una PIEZA CON ó sin muebles, casa de familia decente, B. Mitre 2628, dept. 12.

DOS PROFESORAS DESEAN PIEZA Y pensión en casa de familia decente, Radio: Caballito á Flores. Escribir, A. T. Franzotti, Lavalle 3461.

DESEO ALQUILAR URGENTE LOCAL 5x5, más ó menos, con vidriera, alquiler barato, ofertas M. V. F., Guatemala 684. v26

DOS JOVENES DESEAN ALQUILAR una pieza en el contorno de la Plaza de Mayo, escribir indicando precio al señor B. Otegui, Patagones 681. v28

DOS HERMANAS DESEAN CON URgencia pieza grande amueblada y pensión, casa decente, sin niños, con sol, dan y piden referencias. Radio: Cangallo, Juncal, Callao y C. Pellegrini. Precio moderado y datos completos á P. Restante, A. B. C. 33

DEPARTAMENTO AMUEBLADO, DOS dormitorios, comedor, baño, cocina y servicios, para corta familia, por 6 meses ó un año, deseamos alquilar, con preferencia en el centro, dirigirse por carta á la estancia Las Dos Hermanitas, Bagual, F. C. O. v27

EXTRANJERO BUSCA UNA PIEZA CON pensión, en casa de familia, cerca Av. de Mayo 1000, H. A., San José 145. v27

EN CASA DE CORTA Y DISTINGUIDA familia, se desea encontrar pieza amueblada, con pensión para dos jóvenes hermanos, únicos pensionistas; escribir á A. D., Perú 867. v27

EN CASA DE FAMILIA HONORABLE, un joven desearía ocupar pieza y pensión, siendo posible único inquilino, radio 4 ó 5 cuadras de Belgrano y 24 Noviembre; dirigirse por carta á M. López, Belgrano [illegible]

GALPON DE 500 METROS CUADRADOS para arriba, ó terreno de este tamaño con galpón más chico, se necesita, prefiérese al Sur de Avenida de Mayo, y al Este de la avenida La Plata, dirigirse por carta á Ed. Ames, B. Mitre 876.

JOVEN DECENTE DESEA PENSION EN casa de familia, cerca de Alsina y Bolívar, $ 40, datos á Paseo Colón 161, casilla 174.

JOVEN DESEA PIEZA AMUEBLADA SI es posible con piano y pensión en los alrededores de la Av. de Mayo y Salta. Ofertas con precio á A. R., San José 145.

JOVEN EMPLEADO NECESITA PIEZA amueblada, sola ó con pensión, en casa de familia y como único inquilino, radio Chacabuco y Avenida, 3 cuadras, dirigirse á R. Arriola, Victoria 716. v27

JOVEN SERIO DESEA SER UNICO PENsionista, sala grande ó dos piezas en casa de familia distinguida con todo confort, posición céntrica, dirigirse con precios y condiciones, Majestic Hotel, señor R. A. V., departamento 90. v27

JOVEN DECENTE, DESEA ALQUILAR en casa de familia sala ó comedor con muebles y pensión y comodidades, radio: Moreno, Corrientes y Maipú y Libertad. Se prefiere único inquilino, E. C. V., Victoria 1450.

LOCAL PARA FABRICA DE LICORES se necesita, dirigirse á F. Nogué, Belgrano 689.

MATRIMONIO BUSCA PARA EL 1o. de Mayo, pieza amueblada con pensión 1ra., limpieza y baño caliente necesario, central, ofertas con precio, á casilla Correo 1969. v28

MATRIMONIO DECENTE SIN CHICOS, desea alquilar pieza, con ó sin muebles, y si es posible con teléfono; se dan y se piden referencias, A. K., Reconquista 449, esc. 4. v27

MATRIMONIO SOLO, DESEA HOSPEDAje, buena pensión salita y dormitorio bien amueblados, cuarto de baño caliente, casa seria, único inquilino, radio pocas cuadras de Santa Fe y Uruguay, precio y condiciones, por carta á F. Martínez, Lavalle 870. v27

NECESITO PENSION, RADIO CANGAllo, Ayacucho, Lavalle y Montevideo, [illegible] Callao 378.

PIEZA AMUEBLADA DE 40 A 45 $ NEcesito, casa familia, barrio Norte central. Escribir á G. Looney, Corrientes 346.

PIEZA AMUEBLADA, CON PENSION desean dos caballeros serios en casa de familia honorable, por carta, con condiciones á F. Masco, Venezuela 1120. v26

PARA señor SOLO, PERSONA DE RESpeto se necesitan 2 piezas una sin muebles y la otra amueblada (dormitorio), en casa confortable. Referencias mutuas. Dirigirse doctor R., Jockey Club.

PARA EL 1o. DE MAYO SE PRECISA una grande sala, sin muebles, con balcón á la calle y pensión, para una persona sola, radio Cerrito á Callao, y de Paraguay á Independencia, dirigirse por carta á señora Irene Guisard, Córdoba 1495. v27

SE DESEA LINDA CASITA, 3 PIEZAS radio de Almagro á Flores, 70 á 80 $, por por carta. F. B., Agrelo 3774. v28

SALA AMUEBLADA INDEPENDIENTE, un señor solo desea alquilar, ofertas á Z. Z., Corrientes 1385. v27

SALA EN ALTOS SIN MUEBLES, SE desea para 2 personas, precio á F. T., Necochea 341. v27

Señorita HONORABLE DESEA PIEZA Y pensión en casa de familia seria, Prefiere barrios del Norte, Dirigirse por carta á E. R., Salguero 722. v27

SE DESEA UN LOCAL Ó GALPON, 6x10 largo, luz central ó lateral, alto, no muy distante del centro, se ofrecen 70 pesos, L. Solá, escultor, Talcahuano 75.

Señorita Y DOS JOVENES DESEAN CAsa y pensión en familia decente, Radio, del Once de Pueyrredón á Medrano, tratar B. Mitre 3710. v27

SE DESEA ALQUILAR CASITA BAJA, de 5 piezas, $ 150 á 160, alquiler, radio Independencia, Cevallos, Rivadavia y Sarandí; ofertas á Méjico 1852. v3m

SE NECESITA UNA O DOS CASAS ESpaciosas con terreno amplio, para instalar el Instituto Nacional de Sordomudos, dirigirse á Defensa 1179. v26

SE NECESITA ALQUILAR UN GALPON de material de 1.000 metros cuadrados aproximadamente, para industria, dirigirse por carta Tacuarí 1657. v27

SE BUSCA CASITA EN EL CENTRO hasta altura 2500, radio Juncal, Brasil, se paga 65-90 $, ofertas Correo Central E 555 Poste Restante, Correo. v26

Señor ALEMAN BUSCA UNA PIEZA amueblada con pensión en familia argentina cerca de la plaza Congreso, dirigirse con precio á Buchlorn, B. Mitre 1319. v26

Señor CON BUENAS REFERENCIAS desea pieza bien amueblada en casa de familia respetable, prefiriendo ser único inquilino, condiciones por carta á Urbano Balado, Méjico 950. v28

Señor EXTRANJERO, DANDO referencias de primer orden, desea encontrar dos piezas juntas, con ó sin muebles y con pensión, en familia distinguida; escribir Poste Restante, correo D. A., 25. v26

SE NECESITA PARA DEPOSITO CASA vieja, bien seca, en calle adoquinada, que tenga patio y la puerta de la calle 1 1|3 metros de ancho, por carta á Casares y Drabble, Florida 33.

SE NECESITA ALQUILAR UN LOCAL con buena vidriera, dentro del radio que comprende Avenida de Mayo, Corrientes, Carlos Pellegrini y Maipú, se puede tomar cargo del contrato, dirigirse al señor S. E., B. Mitre 441, esc. 47. v27

Señor INGLES DESEA PIEZA Y PENsión en casa de familia distinguida donde se hable siempre español, Belgrano preferido. Dirigirse por carta solamente H. 154, poste restante correo ú oficina de este diario. v26

TRES CABALLEROS AMERICANOS, DEsean alquilar departamento amueblado, con comodidades modernas, prefiriéndose lo más cerca al centro, dirigirse por carta indicando precio, á F. A. H., Rivadavia 1023.

UN MATRIMONIO TRANQUILO, DESEA pieza grande en casa de corta familia; tratar Oro 2811. v26

ALQUILER DE HABITACIONES

ALQUILANSE DOS PIEZAS GRANDES, Suipacha 747. v27

ALQUILASE PIEZA AMUEBLADA CON pensión, Sarandí 463, familia.

ALQUILASE PIEZA CON PENSION en casa de familia, Cerrito 44. v28

ALQUILO ANTESALA GRANDE, COCIna independiente 32 $, Boedo 265. v26

ALQUILASE LINDA PIEZA AMUEBLAda, C. Pellegrini 674. v26

ALQILASE SALA CON BALCON Y piezas, Juncal 869. v26

ALQUILASE UNA SALA EN 60 $, Avenida de Mayo 715. v26

ALQUILASE LINDA PIEZA PARA EScritorio, Alsina 477. v27

ALQUILO 3 PIEZAS AMUEBLADAS, con ó sin pensión, Pozos 126. v27

ALQUILASE PIEZA AMUEBLADA, para caballero, Rivadavia 1531. v26

ALQUILASE PIEZA AMUEBLADA, Cangallo 741, 2o. piso. v26

ALQUILO DOS PIEZAS JUNTAS A personas mayores, Tucumán 1655. v26

ALQUILASE ESCRITORIO, B. MITRE 314.

ALQUILASE PIEZA CON MUEBLES 35 $ y otra grande, Larrea 1459.

ALQUILASE SALA PARA ESCRITORIO ó representante, Cangallo 1545. v27

ALQUILASE PIEZA AMUEBLADA A 2 caballeros, Reconquista 553.

ALQUILASE PIEZA EN 15 $ A HOMBRE solo, Azcuénaga 710.

ALQUILASE SALA Y SALITA JUNTAS ó separadas, Pueyrredón 1022. v27

ALQUILO COMEDOR Y PIEZA, BELgrano 1700.

ALQUILO SALA AMUEBLADA CON pensión familia, Cerrito 56.

ALQUILASE A CABALLERO PIEZA amueblada, Alsina 730 dep. 27.

ALQUILASE PIEZA AMUEBLADA EN familia, Rivadavia 1376, piso 1o.

ALQUILASE PIECITA AMUEBLADA, 35 pesos, Avenida de Mayo 1414.

ALQUILASE ESPLENDIDA habitación en casa nueva, Chile 766.

ALQUILASE COMEDOR CON O SIN muebles, á hombres solos, Uruguay 675.

ALQUILASE BARATA PIEZA A HOMbre solo, Rivadavia 2443. dep. 4.

ALQUILASE UN ESCRITORIO, VICTOria 978.

ALQUILASE LINDA PIEZA CON MUEbles y pensión, Esmeralda 936. v27

ALQUILASE PIEZA LINDA, BELGRANO 1338.

ALQUILASE SALA Y PIEZAS A HOMbres solos, Cevallos 444, no hay papel.

ALQUILO PARA HOMBRES SOLOS, SE alquila $ 8, Belgrano 1733. v27

ALQUILASE SALA PARA ESCRITORIO, Alsina 1194. v27

ALQUILO SALA Y ANTESALA JUNTAS para escritorio, Uruguay 45.

ALQUILASE PIEZA GRANDE EN 36 $, Chile 362.

ALQUILASE PIEZA GRANDE PARA escritorio, Perú 331. v27

ALQUILO A 1 O 2 HOMBRES SOLOS, Méjico 517. v27

ALQUILASE DOS PIEZAS JUNTAS O separadas, Suipacha 220, 1o., derecha.

ALQUILASE PIEZA GRANDE A HOMbres solos, Tucumán 315.

ALQUILASE PIEZA PARA HOMBRES solos, no hay papel, Tacuarí 1275. v26

ALQUILO PIEZA GRANDE 20 $, GArantía 40, Provincias Unidas 117. v26

ALQUILASE PIEZA AMUEBLADA A persona formal, Suipacha 845, dpto. 23. v26

ALQUILANSE COMEDOR Y DOS PIEzas, Puán 360, altura P. Unidas 1400. v26

ALQUILASE LINDA SALA AMUEBLAda con ó sin pensión, Corrientes 2006. v27

ALQUILASE SALA A MATRIMONIO solo, casa familia, Independencia 1419. v27

ALQUILASE PIECITA AMUEBLADA por 30 pesos, á señor solo, Medrano 60. v28

ALQUILASE PIEZA PARA HOMBRES solos, Viamonte 1167, 1er. departamento v27

ALQUILO PIEZA CON PENSION, CASA de familia, Chacabuco 285, derecha. v27

ALQUILASE HERMOSA PIEZA PARA escritorio ú hombre solo, Esmeralda 61. v27

ALQUILASE COMEDOR PARA hombres solos ó matrimonio solo, E. Unidos 352. v27

ALQUILASE PIEZA AMUEBLADA CON pensión, familia decente, Uruguay 1224. v27

ALQUILASE LINDA SALA EN $ 60, A corta familia, Sgo. del Estero 1086 v27

ALQUILO SALA LUJOSA AMUEBLADA con pensión, á personas distinguidas, Río Bamba 1085. v27

ALQUILO PIEZA CON MUEBLES A hombre solo, casa de familia, Larrea 1144 (altos). v26

ALQUILO PIEZA AMUEBLADA A señor serio, casa corta familia, Rivadavia 2364. v27

ALQUILANSE PIEZAS AMUEBLADAS, buena pensión, todas comodidades, Lima 376, familia.

ALQUILO PIEZA AMUEBLADA A 1 ó 2 caballeros, pensión ó no, casa familia Defensa 383, 2o, derecha.

ALQUILASE A CABALLERO PIEZA amueblada con pensión en familia, Azcuénaga 1472.

ALQUILO SALA INDEPENDIENTE Y pieza amueblada sin cocina, Sgo. del Estero 173. v27

ALQUILASE PIEZA AMUEBLADA, CAsa familia, precio módico, Lima 340, 2o. piso. v28

ALQUILASE PIEZA AMUEBLADA A uno ó dos caballeros, con ó sin pensión, en familia, Defensa 335, 1o. Izq.

ALQUILO SALITA AMUEBLADA, MAtrimonio ó señores, pensión familia, Venezuela 696.

ALQUILANSE DOS LINDAS SALAS A personas mayores, único inquilino, Estados Unidos 2293.

ALQUILASE COMEDOR PARA MATRImonio solo, en casa de buena familia, único inquilino, Sarmiento 1829. v27

ALQUILO SALA GRANDE, CON BALcones y comodidades, $ 40, Méjico 3771. v28

ALQUILO PIEZA GRANDE $ 46 Y DOS juntos 50 $, sin criaturas, C. Pellegrini 622. v27

ALQUILASE SALA AMUEBLADA $ 65, toda comodidad, casa de familia, Ayacucho 192. v27

ALQUILASE PIEZA PARA ESCRITORIO ó matrimonio, independiente, Cangallo 745.

ALQUILO PIEZA Y COMEDOR EN CAsa decente, único inquilino, Carlos Calvo 1321. v27

ALQUILASE A HOMBRE SOLO UNA linda pieza amueblada, Chacabuco número 1261.

ALQUILASE PIEZA PARA MATRIMONIO ú hombre solo, con cocina independiente, único inquilino, Salta 1170.

ALQUILASE PIEZA AMUEBLADA A persona sola, B. Mitre 1555, 2o. piso, izquierda. v1m

ALQUILANSE 2 PIEZAS CASA QUINta, 45 $, único inquilino, Pampa 4032, tranvía 96.

ALQUILO PIEZA CON BALCON A SEñor y pensión 70 $, casa alemana, Defensa 1024. v27

ALQUILASE ESPLENDIDA PIEZA amueblada con pensión á señores solos, familia, Perú 867. v27

ALQUILASE SALA Y DORMITORIO bien amueblados, pensión, confort casa familia, Córdoba 1057. v27

ALQUILO ANTESALA AMUEBLADA A 2 caballeros, frente plaza Congreso, casa decente, Rivadavia 1726. v27

ALQUILASE ESPLENDIDA PIEZA amueblada, personas serias, pensión $ 55, Juncal 799. v28

ALQUILASE COMEDOR AMUEBLADO con teléfono en casa de familia distinguida, Tucumán 1427. v28

ALQUILASE SALA Y PIEZA AMUEBLADA, casa de familia, Av. de Mayo 776. v29

ALQUILASE PIEZA CON Ó SIN PENsión en casa de familia á hombre solo, Chile 1490. v27

ALQUILASE PIEZA A señora SERIA, único inquilino, 35 pesos, Río Bamba 681. v27

ALQUILASE PIEZA AMUEBLADA SE da pensión en familia, Oro 2752, Palermo. v28

ALQUILO LINDA PIEZA PARA UNO O dos hombres solos, Corrientes 2012, 1er. piso. v27

ALQUILASE CON PENSION EN FAMIlia habitación amueblada, desde 75 $, C. Pellegrini 456.

ALQUILASE A PERSONA SOLA UNA pieza, casa familia respetable, Tucumán 2612.

ALQUILASE 70 $ m|n, CASA 2 PIEzas, fondo, parral, como está Palermo, Belgrano 3462, darán razón.

ALQUILO PIEZA GRANDE A MATRImonio ú hombres solos, Maipú 781, depto 2. v28

ALQUILASE SALA Y ANTESALA CON cocina, Carabelas 55, frente al Mercado del Plata, altos. v27

ALQUILASE COMEDOR A MATRIMONIO solo ó personas mayores, Azcuénaga 710.

ALQUILASE A HOMBRE SOLO, HERmosa habitación, único inquilino, 25 $, Jujuy 120. v27

ALQUILO ANTESALA PARA UNO O dos hombres solamente, casa familia, Piedras 867. v28

ALQUILANSE PIEZAS AMUEBLADAS con pensión francesa, Tucumán 664, 1er. piso. v27

ALQUILASE PIECITA PARA HOMBRE solo en 20 $, con pensión en familia, si lo desea, Bolívar 332, 1er. piso. v26

ALQUILASE LINDA SALA Y PIEZAS con pensión en familia, Pozos 126, piso 1o. derecha. v26

ALQUILANSE SALA Y PIEZA AMUEbladas, casa de familia, Tucumán 981, piso 1o. v23

ALQUILASE PIEZA ESPACIOSA PARA matrimonio ú hombres solos, con luz eléctrica, Méjico 1420, dep. 13. v26

ALQUILASE UN COMEDOR A MATRImonio solo, casa tranquila, Belgrano 1237. v27

ALQUILA FAMILIA PIEZA AMUEBLAda y pensión, referencias Arenales 2722. v26

ALQUILASE SALA AMUEBLADA, A 2 con ó sin pensión, casa familia, Piedras 1245. v26

ALQUILANSE PIEZAS AMUEBLADAS en el Rivadavia Hotel, Rivadavia y Lima. v27

ALQUILASE GRAN SALA CON DOS balcones, para escritorio ó sociedad, Victoria 1406. v28

ALQUILASE HERMOSA SALA AMUEblada, independiente, todo el confort moderno, Viamonte 1676. v26

ALQUILANSE DOS PIECITAS amuebladas, para hombre solo, casa de familia, Paraná 983. v27

ALQUILO HERMOSA SALA SIN MUEbles, se da pensión, familia, Azcuénaga 1281. v27

ALQUILO PIEZA Y COMEDOR JUNTOS ó separados, con pensión, casa familia, Pozos 942. v28

ALQUILASE PIEZA CON O SIN MUEbles, para uno ó dos caballeros, R. Peña 1716. v27

ALQUILO 2 PIEZAS JUNTAS 50 $, otra amueblada por 40 $, Carlos Pellegrini 622. v26

ALQUILO SALA Y PIEZAS CON pensión, matrimonio ó personas mayores, Lima 356. v26

ALQUILO LINDAS PIEZAS AMUEBLAdas, con pensión, á caballeros, San José 340. v27

ALQUILASE PIEZA AMUEBLADA Y pensión á 2 personas, familia francesa, Tucumán 526. v26

ALQUILO PIEZA GRANDE A PERSOna mayor, casa tranquila, 50 $, Ayacucho 929. v26

ALQUILASE SALA Y DOS DORMITOrios, único inquilino, Uriarte 2558, Palermo. v26

ALQUILO A MATRIMONIO SIN HIJOS, una pieza en casa de matrimonio solo, 35 $, Junín 20, dep. 5, piso 1o. v26

ALQUILO EN 65 $ PARA UNO, 100 $ para 2, pieza amueblada y pensión, Tacuarí 793. v26

ALQUILASE PIEZA AMUEBLADA Y pensión, á 1 ó 2, familia francesa, calle Humberto 727. v26

ALQUILASE PIEZA A PERSONA SOLA en casa de familia decente, Paraná 161. v26

ALQUILASE PIEZA AMUEBLADA PAra personas mayores, Valentín Gómez 411. v26

ALQUILASE PIEZA PARA HOMBRES solos, casa muy tranquila, Cangallo 2164. v26

ALQUILO PIEZA AMUEBLADA, CON O sin pensión en familia, Rivadavia 1557, altos. v26

ALQUILASE PIEZA A PERSONA SOla ó matrimonio sin hijos, Larrea número 253. v26

ALQUILASE HERMOSA SALA PARA 2 caballeros, casa de familia, Castelli núm. 42.

OFICIOS DIVERSOS PEDIDOS

COSTURERA PARA TRABAJAR DE tienda y familia, se necesita, Castro Barros 1083.

CORREDOR DE ARTICULOS DE IMprenta, que tenga un poco de relación, se necesita, Aconcagua 1261, P. Patricios.

COSTURERAS PARA GORRAS DE BEbés, se precisan, Cangallo 1129, presentarse con garantía y muestra. v28

CIGARRERAS DE TOSCANOS, BUENAS oficialas, se necesitan 100, calle El Cano 4032, Villa Ortúzar. v26

CORSETERA PARA 1a., SE NECESITA, inútil presentarse si no sabe bien su oficio; C. Pellegrini 387. v26

COLCHONEROS BUENOS PRECISO VArios, buen sueldo y trabajo permanente, Rivadavia 5455. v27

COSTURERAS PARA GUARDAPOLVOS, se necesitan con muestra y referencias, Entre Ríos 705. v27

CHAUFFEUR CON BUENAS REFERENcias se precisa, Gral. Paz 1789, Belgrano, tratar de 11.30 a. m. á 1 p. m. v27

CORREDORES TRABAJOS ELECTRICOS y abono de instalaciones, presentarse de 2 á 6, Carlos Pellegrini 622. v27

CARRERO PRACTICO EN MUEBLES se necesita con buenas recomendaciones, presentarse de 12 á 1 ó de 6 á 7 p. m., Cangallo 656.

CORREDORES ACTIVOS, RELACIONAdos con ingenieros, arquitectos, constructores, se necesitan, Sarmiento 1663, escritorio 12. v26

CORREDOR PARA LA CAPITAL Y provincias, para corretear ajíes en vinagre, alcaparras sueltas y en vinagre, necesítase, Villarroel 1489. v27

CHAUFFEURS, SE LES DA LECCIONES de teoría y manejo, para dirigir automóviles, enseñanza rápida, tratar Triunvirato 671, de 2 á 4 p. m. v2m

CIGARRERAS DE TOSCANOS PRECÍsanse varias en la fábrica de los toscanos "Sorrento" y "Livorno", Ushuaia 3534, entre Giribone y A. Thomas. v26

COSTURERAS PARA BATONES Y ROpa blanca se necesitan en los talleres Sur de Gath y Chaves, Lima 1563, plaza Constitución. v1m

CAMISERAS! CAMISERAS! CAMISERAS para trabajar adentro se necesitan en los talleres de Gath y Chaves S. A., Venezuela 2349, presentarse de 7 á 10.30 a. m. y de 1 á 5 p. m. v12myo.

CHAUFFEURS SE NECESITAN, PARA instruirse en manejo de automóviles y práctica de mecánica, primera única academia con taller y automóviles, garante la enseñanza. Precios módicos, Salguero 2082. v8m

CORREDOR PRACTICO PARA MOSAIcos y azulejos y con relaciones en el gremio de arquitectos y constructores se necesita, ofertas y referencias, casilla correo núm. 1445, ciudad, inútil presentarse no reuniendo dichas condiciones. v26

CHAUFFEURS PRECISA INGENIERO, especialista, para enseñarles práctica y manejo de automóviles. Garante la enseñanza, más formal en poco tiempo y con pocos gastos. Informes de 3 á 4 p. m., Rodríguez Peña 65. v26

DESFORMADORES, SE NECESITAN en la zapatería Cangallo 736. v28

DISTRIBUIDOR TIPOGRAFO SE PREcisa, Paraná 864.

DEPENDIENTE EN HORAS LIBRES haga de corredor se necesita, Andes 553. v26

DESTILADOR PARA UN INGENIO DE Tucumán, se necesita, casilla correo 1304. v26

DOS CORREDORES NECESITANSE PAra la venta de vinos en damajuana, Universidad 1227. v28

DEPENDIENTE MUY PRACTICO EN comestibles y bebidas, se precisa, buen sueldo, Caseros 2902.

DEPENDIENTE PRACTICO DE ALMAcén, se necesita, con recomendaciones, Rivera 1300. v27

DEPENDIENTE PRACTICO EN ROPEría de hombre, con buenas recomendaciones, se necesita, San Juan 2376.

DEPENDIENTE DE 17 A 20 años, práctico para almacén, recomendado, se necesita, E. Ríos 596.

DEPENDIENTE DE TIENDA, OTRO DE ramos generales de campaña, se necesitan, Maipú 556.

DEPENDIENTE DE 17 A 18 años, PARA almacén y fonda, recomendado y que sea práctico en bebidas y comestibles, se precisa, Patagones 2099. v26

DEPENDIENTE PRACTICO EN SAStrería sobre medida, se necesita, inútil presentarse si no es competente y posee buenas recomendaciones, ocurrir á James Smart, 625, Bmé. Mitre.

ELECTRICISTA APRENDIZ SE NECEsita, Constitución 2976.

ENCUADERNADORES MUCHACHOS, SE necesitan, Corrientes 362.

EMPLEADO, PERSONA FORMAL, SE necesita, Sansea, Florida 330. v30

ESTUCHISTAS OFICIALES Y APRENdices, se precisan, Constitución 2386. v27

ELECTRICISTAS COMPETENTES EN instalaciones embutidas, se necesitan, de 7 á 8, Bolívar 354.

ELECTRICISTAS COMPETENTES, SE precisan Zamira, Guzmán y Cía., Rivadavia 1338, por la tarde.

ELECTRICISTA ACOSTUMBRADO A embobinar transformadores y armaduras se necesita. Solicitudes é informes á casilla correo 12, La Plata. v26

ESTUCHEROS SE NECESITAN PARA estuches de bazar oficiales, medio oficiales y aprendices adelantados, Montevideo 238. v27

EMPLEADO JOVEN Y PRACTICO EN trabajos de escritorio, con recomendaciones se precisa, dirigirse por carta únicamente á Pinturería Monserrat, Victoria 954.

GASISTA Y HOJALATERO BUEN OFIcial se necesita, Callao 1891.

GASISTA QUE ENTIENDA CAMPANIllas, preciso, Rincón 1182.

GRAN CASA NECESITA VIDRIERISTA para exhibir artículos hombre y señora, inútil presentarse sin buenas referencias, Entre Ríos 1406. v26

HOJALATERO GASISTA BUEN OFICIAL se necesita, Defensa 1213.

HERRERO DE OBRAS SE NECESITA, Río de Janeiro 590.

HERRERO MEDIO OFICIAL SE NECEsita y un aprendiz, Humberto 1949.

HOJALATERO NECESITO, MORENO 1844.

HERRERO OFICIAL PRECISO, LIBERtad 868.

HOMBRE PARA AYUDAR A CUIDAR enfermo no contagioso, se necesita, Zabala 2474, Belgrano. v27

JOYERO MEDIO OFICIAL ADELANTADO se necesita, Corrientes 865.

JOYEROS OFICIALES SE NECESITAN, Córdoba 966. v27

JOVEN PARA ESCRITORIO, SE PREcisa. Ofertas por carta solamente dando amplias referencias, Moreno 1876.

JOVEN PRACTICO PARA ZAPATERIA, por carta ó personalmente, dirigirse S. Jahnsheit, Zuviría 760.

JARDINERO SE NECESITA, QUE ENtienda de jardín, Sud América 584, Flores.

JARDINERO COMPETENTE SE NECEsita con sueldo y habilitación, Paraguay 4111. v27

JARDINERO COMPETENTE, MATRIMOnio, se necesita, dirigirse Domingo Dordoni, Santa Fe 2128. v27

JOVEN PRACTICO Y RECOMENDADO para empaque se necesita, fábrica de calzado, Rivadavia 2270. v26

JOVEN PARA ESCRITORIO QUE TENGA buena letra y sepa bien calcular, se necesita, dirigirse por carta á Z 5, Poste Restante, Ciudad.

JARDINERO QUINTERO CON BUEnas recomendaciones, se necesita, para el campo, tratar Santa Fe 2050, de 1 á 3 p. m. v26

JOVEN DE 16 A 17 años SE NECESITA, que escriba bien máquina Underwood, con muy buenos certificados y bien recomendado, inútil presentarse sin estos requisitos, B. Mitre 544, escritorio 43. v26

LUSTRADOR DE CALZADO, MUCHAcho, se precisa, Talcahuano 462. v27

LUSTRADOR MEDIO OFICIAL SE precisa, Rivadavia 2561.

LIMPIADOR DE TINTORERIA SE NEcesita, Callao 583. v27

LUSTRADOR DE MUEBLES SE NECEsita, ocurrir Sarmiento 476.

LUSTRADOR MEDIO OFICIAL PRECISO, Boedo 1060.

LIMPIADORES DE ROPA Y SASTRES se precisan, Garay 1332. v27

LUSTRADORES DE MUEBLES SE PREcisan, Carlos Calvo 1011.

MOZO JOVEN PARA FONDA ITALIAna se precisa, Sarmiento 1737.

MEDIO OFICIALAS MODISTAS DE vestidos se necesitan, Bmé. Mitre 784.

MINERVISTA SE NECESITA, BOLIVAR 1129.

MENSAJEROS SE NECESITAN, CANGAllo 1301.

MINERVISTA PONEPLIEGO, SE necesita, R. Peña 280.

MENSAJEROS SE PRECISAN, CHACAbuco 186.

MUCHACHO ALGO PRACTICO EN tienda se necesita, San Juan 2370.

MECANICO AJUSTADOR COMPETENTE se necesita, Anchorena 273.

MEDIO OFICIALA MODISTA SE NECEsita, Pozos 1026.

MUCHACHO PARA ALMACEN SE NECEsita, Directorio 601.

MOZO PARA ALMACEN SE PRECISA, Esmeralda 700.

MUCHACHO PARA ATENDER PUERTA y consultorio se necesita, Patricios 301.

MUCHACHO SE PRECISA PARA AGENcia, de 13 á 14 años, Tacuarí 832.

MEDIO OFICIALES PINTORES SE NEcesitan, Ushuaia 3687.

MAQUINISTA PARA COSER CORREAS ... se precisa, Díaz Vélez 793.

OFICIOS DIVERSOS PEDIDOS

MUCHACHO PRACTICO PARA ALMAcén se necesita, Viamonte 2300. v27

MUCHACHO SE PRECISA PARA SOMbrerería y sastrería, Soler 299.

MUCHACHOS DE 16 á 18 años SE NEcesitan, Billinghurst 072.

MEDIO OFICIALAS MODISTAS DE vestidos se precisan, Santa Fe 1345. v28

MUCHACHOS SE NECESITAN PARA fábrica de calzados, Venezuela 1133.

MEDIO OFICIALA BATERA, SE NECEsita, Victoria 1137.

MUCHACHO SE NECESITA PARA ALmacén, Bustamante 634.

MEDIO OFICIAL LUSTRADOR NECESIto, 25 de Mayo 421.

MUCHACHO ALGO PRACTICO PARA almacén, se necesita, Rivadavia 2093.

MUCHACHAS SE NECESITAN PARA envolver caramelos, Triunvirato 328.

MUCHACHOS PARA DISTRIBUIR CAtálogos, se necesitan, Corrientes 1601.

MODISTA SE NECESITA PARA COSER en casa, Zabala 2159.

MEDIO OFICIALAS MODISTAS DE vestidos, se precisan, Cevallos 462. v27

MEDIO OFICIALA MODISTA DE VESTIdos, necesito, C. Pellegrini 861. v27

MUCHACHO PARA LIBRERIA SE NEcesita, Pavón 2281. v26

MONTADORES DE ARTEFACTOS DE luz, se necesitan, Río Bamba 336. v27

MECANICO ELECTRICISTA SE NECEsita, Sarmiento 1333. v26

MEDIO OFICIAL SASTRE SE PRECISA, Paso 173. v26

MEDIO OFICIALA MODISTA SE PREcisa, urgente, Uspallata 586. v26

MEDIO OFICIALAS BATERAS SE NEcesitan, Arenales 1072. v26

MUCHACHOS PARA MENSAJEROS SE necesitan, Tacuarí 656. v26

MUCHACHO PARA REPARTIR AVISOS se necesita, Sarandí 348. v26

MEDIO OFICIALAS BATERAS Y POlleristas se necesitan, Maipú 708. v26

MEDIO OFICIALAS Y APRENDIZAS modistas se necesitan, Sarandí 443. v26

MUCHACHO ALGO PRACTICO EN ferretería, se necesita, Honduras 1550. v26

MAQUINISTA RECORTADOR Y FIJAdor de suelas, se necesita, Salta 2065. v26

MUCHACHO DE 12 A 13 años SE PREcisa para lechería, Independencia 1430. v26

MUCHACHAS PARA ANUDAR PLUmas, se precisan, Libertad 733, altos. v27

MUCHACHO PARA LIMPIEZA Y MANdados se precisa, Viamonte 2701, zapatería.

MODISTA DE VESTIDOS MUY COMPEtente, y que sepa dirigir taller, se necesita, buen sueldo, Suipacha 252. v30

MODISTA COMPETENTE, SE NECESIta para pueblo cercano, tratar de 8 a. m. á 1 p. m., Defensa 878.

MUCHACHO DE 14 A 16 años, para limpieza y mandados, que sepa andar en bicicleta, se necesita, C. Pellegrini 490.

MECANICO COMPETENTE QUE ENtienda del arreglo de automóvil se precisa, San José 1986.

MUCHACHO NECESITO PARA LIMPIEza escritorios, se le dará instrucción y poco sueldo, Perú 79.

MOZO ITALIANO PARA ALMACEN bien práctico, con buena recomendación, se necesita, Belgrano 4204.

MUCHACHO PARA ALMACEN BIEN práctico en bebidas, con buenos informes, se necesita, Cangallo 1502. v27

MUCHACHO DE 15 A 16 años PARA taller de planchado se precisa, Libertad 786.

MODISTAS DE VESTIDOS FANTASIA Y sastre, medio oficialas, se precisan, Cerrito 1249. v3m

MUCHACHO SE PRECISA, DE 10 á 13 años, que sepa leer y escribir, Río Bamba 968.

MUCHACHAS SE NECESITAN EN EL taller de la fábrica de tejidos, San Pedrito 222.

MUCHACHO PARA CADETE SE NECEsita de 12 á 15 años con buenas recomendaciones, Av. de Mayo 800.

MEDIO OFICIALES SASTRES SE NEcesitan hombres y mujeres, Anchorena 1238. v28

MUCHACHO PARA IMPRENTA SE necesita, tratar de 8 adelante, General Hornos 139.

MUCHACHO DE 12 A 16 años, SE NEcesita para repartir leche á mano, con recomendación, Cabildo 3433. v28

MUCHACHO PRACTICO PARA ALMAcén se precisa, Méjico 4400, con recomendación. v28

MUCHACHO DE 15 A 16 años, PRACTIco para almacén, se necesita, Constitución 1502.

MODISTA COMPETENTE EN VESTIDOS finos, se necesita, en casa de familia, S. del Estero 1369.

MUCHACHO de 15 á 16 años, PARA trabajo liviano, se necesita, ocurrir Salcedo 2974.

MEDIO OFICIALA MODISTA ADElantada, se precisa, Jujuy 37, 1o. derecha.

MUCHACHO DE 13 A 14 años SE NEcesita para almacén, Brandsen 900, Boca.

MUCHACHO PARA LIMPIEZA DE FONda, se necesita, se prefiere recién venido Billinghurst 1944.

MUCHACHO DE 16 A 18 años PARA peón de farmacia se necesita con recomendaciones, Independencia 3690.

MUCHACHO PRACTICO PARA LIMPIEza necesito, fotografía Caffaro, Corrientes 2592.

MUCHACHAS APLICADAS PARA FAbrica de novedades, de reclame, se necesitan, Lima 371.

MOZO PARA ALMACEN, CON BUENOS informes y que entienda el ramo, se necesita, Ushuaia 3001. v26

MEDIO OFICIAL HERRERO EN CELOsías, se precisan, Quesada 2477, Belgrano. v26

MEDIO OFICIALES MOSTRADORES Y pulidores en bronce, se necesitan, calle Canning 2450. v26

MUCHACHO QUE QUIERA APRENDER de sastre, se necesita, sueldo 15 $, Andrés Arguibel 1581. v26

MEDIO OFICIALA CORSETERA SE necesita en la Maison Clamillo, Viamonte 627. v27

MUCHACHO ALGO PRACTICO PARA almacén, se precisa, con buenas referencias, Saraza y Beauchef. v27

MUCHACHO PARA BAZAR LIBRERIA necesito, preferible práctico, Belgrano 3042. v26

MUCHACHO ALGO PRACTICO PARA almacén, se necesita, bien recomendado, Río de Janeiro 919. v26

MUCHACHOS DE 15 A 18 años SE PREcisan para corredores de entregas, sueldo 30 $, y comida, y comisión, Herrera 743, dept. 2. v27

MUCHACHO PRACTICO EN DESPACHO de bebidas, inútil presentarse si no es competente, se necesita, almacén alemán, Maipú 1272.

MENSAJEROS SE NECESITAN 50, DE 14 á 17 años, para todas las sucursales del Servicio de Mensajeros de la Capital, presentarse en la administración, Corrientes 1566. v27

NECESITO PEON PARA CARPINTERIA por mes, Gazcón 415.

NECESITO POMPIER SASTRE COMPEtente, Santa Fe 2580. v28

NECESITASE albañil, SOCIO CON CApital, Caseros 2616, A. M. F.

NECESITO PEONES POR MES PARA carritos á mano, Sarmiento 1447, antes Cuyo.

OFICIAL MEDIO PELUQUERO PRECIso, para sábado, Chile 378.

OFICIAL SASTRE SE PRECISA, ocurrir Bmé. Mitre 1040.

OJO, MEDIO OFICIAL PELUQUERO para sábado, se precisa, Carranza 1825.

OFICIALES SASTRES DE señora SE necesitan, Bmé. Mitre 784.

OFICIAL PELUQUERO PARA SABADO, preciso, Defensa 1257.

OFICIALES SASTRES POMPIERS SE necesitan, Córdoba 1549.

OFICIAL PELUQUERO PARA SABADO, se precisa, Patricios 24.

OFICIAL SASTRE O MEDIO, SE PREcisa, Méjico 1242.

OFICIALA MODISTA DE VESTIDOS SE necesita, Suipacha 262. v28

OFICIAL SASTRE FINO, CON muestra, preciso, Sarmiento 1436.

OFICIAL PELUQUERO PARA SABADO se necesita, Rincón 1349.

OFICIALES PELUQUEROS SE PRECIsan, B. de Irigoyen 867.

OFICIAL SASTRE SE PRECISA, TACUArí 147.

OFICIALES SASTRES PARA señoras, SE necesitan, B. Mitre 1102. v27

OFICIAL PELUQUERO SE NECESITA para sábado, 7 $, Belgrano 1104.

OFICIAL PELUQUERO PARA SABADO se necesita, Belgrano 3088.

OFICIALAS POLLERISTAS PARA taller de sastre, se precisan, Bmé. Mitre 1102.

OFICIAL MEDIO SASTRE SIN COMIDA se necesita, E. Unidos 838, dep. 8.

OFICIAL PELUQUERO SE PRECISA para sábado, Victoria 3826. v27

OFICIAL PELUQUERO PARA SABADO se precisa, Alsina 1371.

OFICIAL SASTRE SE NECESITA, PASO 733.

OJO! APRENDIZ SASTRE ADELANTAdo se necesita, San José 1884. v27

OFICIAL POMPIER SE NECESITA, Sarmiento 999 esquina C. Pellegrini.

OFICIAL SASTRE SE NECESITA, SANTA Fe 3815, casa y comida.

OFICIOS DIVERSOS PEDIDOS

OFICIAL PELUQUERO PARA SABADO se necesita, pago bien, Bolívar 686.

OFICIAL PELUQUERO SE NECESITA para sábado, Bolívar 516.

OFICIAL PELUQUERO PARA SABADO preciso, Suipacha 930.

OFICIAL SASTRE PARA AFUERA, SE necesita, Bmé. Mitre 1511.

OFICIALES SASTRES SE NECESITAN, Córdoba 3137.

OFICIAL PELUQUERO SE NECESITA, para sábado, ó fijo, Brasil 1501. v27

OFICIALES SASTRES CON MUESTRA se precisan, Cabildo 2463, Belgrano.

OFICIALES PINTORES BUENOS SE NEcesitan, Cangallo 866.

OFICIAL PELUQUERO PARA SABADO, sueldo seco preciso, Balcarce 189.

OFICIAL PELUQUERO NECESITO PAra sábado, 7 pesos secos, San Juan 2789.

OFICIAL PELUQUERO O MEDIO, SE precisa para sábado, Córdoba 3833.

OFICIAL O MEDIO PELUQUERO competente, necesito por mes, Defensa 1208.

OFICIALA PLANCHADORA SE PRECIsa, Montes de Oca 668. v28

OFICIAL MEDIO SASTRE PRECISO, pago bien, Carlos Calvo 751.

OFICIAL MEDIO SASTRE SE NECESIta, buen sueldo, Tucumán 2334. v27

OFICIAL PELUQUERO PARA SABADO se necesita; prefiérese fijo, Lima 1138.

OFICIAL PELUQUERO FIJO, SABADO, de 6 á 12 p. m. preciso, Gral. Paz 2135.

OFICIAL PELUQUERO PARA SABADO ó por mes necesito, Paraguay 2641.

OFICIAL MEDIO SASTRE SE PRECIsa, Sáenz Peña 861 sastrería.

OFICIAL PELUQUERO PARA SABADO preciso, Saavedra 596.

OFICIAL PELUQUERO PARA SABADO, 7 pesos y comida preciso, Chile 485.

OFICIAL MEDIO PELUQUERO SE NEcesita para el sábado, Pichincha 1577.

OFICIAL PARA SABADO PRECISO, Cavia 288, Palermo. v27

OFICIAL PELUQUERO PARA EL SABAdo se necesita, Bolívar 579.

OFICIAL MEDIO SASTRE SE NECESITA, Piedras 1062.

OFICIAL PELUQUERO PARA SABADO se necesita, Belgrano 294.

OFICIALES SASTRES SE NECESITAN, buen sueldo, Montes de Oca 1844.

OFICIAL SASTRE SE NECESITA para la campaña, Av. de Mayo 1155.

OFICIAL SASTRE DE FRAC Y LEVITA competente se necesita, Florida 85.

OFICIAL SASTRE NECESITO, CHILE 1370.

OFICIAL Y MEDIO SASTRE SE NECEsitan, San Juan 2713.

OFICIAL PELUQUERO SE NECESITA, competente para sábado, Garay 1389.

OFICIAL PELUQUERO PARA SABADO, se necesita, Paraguay 713.

OFICIAL PELUQUERO PARA SABADO 6.50 $ secos, Perú 1121.

OFICIAL PELUQUERO PRECISO PARA sábado, pago 8 $, Cerrito 419.

OFICIAL PELUQUERO PARA SABADO se necesita, Juncal 2010.

OFICIAL SASTRE SE PRECISA, Córdoba 2799.

OFICIALES SASTRES SE PRECISAN con muestra, Entre Ríos 1299.

OFICIAL PELUQUERO PARA mañana, necesito, 7 pesos, Rivadavia 2773.

OFICIAL PELUQUERO SE NECESITA para sábado, Santa Fe 1981.

OFICIAL PELUQUERO SE PRECISA para sábado, General Urquiza 2123.

OFICIAL PELUQUERO PARA SABAdo se precisa Saenz Peña 293. v27

OFICIAL PELUQUERO SE PRECISA para sábado $ 7.50, Guardia Vieja 226.

OFICIAL PELUQUERO BUENO PREciso para sábado, Tucumán 3197.

OFICIALES SASTRES SE NECESITAN, Esmeralda 289, altos, con muestra. v27

OFICIAL MEDIO PELUQUERO PARA sábado ó por mes, preciso, Belgrano 2221.

OFICIAL BARBERO SE NECESITA para sábado, Patricios 280.

OFICIAL PELUQUERO bueno PARA SAbado, pago 7 $, se precisa, Perú 1300.

OFICIAL COLCHONERO SE NECESITA, Bernardo de Irigoyen 1124.

OFICIAL PELUQUERO SE PRECISA para sábado, Corrientes 1641.

OJO, OFICIAL PELUQUERO SE NECEsita para sábado, Lima 1361.

OFICIAL PELUQUERO SE NECESITA por mes ó para sábado, Honduras 161.

OFICIAL PELUQUERO PARA SABADO se precisa 7 $ secos, Corrientes 3152.

OJO, OFICIAL PELUQUERO PARA SAbado necesito, Vieytes 1942. v27

OFICIAL BARBERO PARA SABADO SE precisa, sueldo 7 pesos, Garay 686.

OJO, SE NECESITA UN APRENDIZ sastre adelantado, Viel 759.

OFICIAL GARLOPISTA Y ESPIGADOR se necesita, Rivadavia 5695. v27

OFICIALES SASTRES SE PRECISAN para la campaña, Victoria 832. v26

OFICIAL SASTRE PARA campaña SE precisa, Rivadavia 658. v27

OFICIAL PELUQUERO SE NECESITA, para sábado, Soler 1556. v26

OFICIAL SOMBRERERO SE NECESITA, Humberto 745. v26

OFICIAL MEDIO SASTRE O APRENDIZ necesito, Río Janeiro 1042. v26

OFICIALES SASTRES DE señora, SE NEcesitan, Progreso 2696, altos. v26

OFICIAL TAPICERO SE PRECISA, B. Mitre 2829. v27

OFICIAL ZAPATERO SE PRECISA, Rivadavia 6610, Flores. v26

OJO! PRECISO APRENDIZ ADELANtado sastre, Colombres 678. v26

OFICIALA O MEDIO OFICIALA PARA camisas, se precisa, Ayacucho 85. v26

OFICIALES Y MEDIO MUEBLEROS, SE precisan, Viamonte 1327. v26

OFICIALA Y APRENDIZA MODISTA se precisa, Talcahuano 1241. v26

OFICIALAS DE VESTIDOS SE NECESItan muy buenas, Florida 586. v27

OFICIALES MEDIO SASTRES NECESITO dos, Estados Unidos 3639. v26

OFICIAL PELUQUERO SE NECESITA Cabrera 3578. v26

OFICIAL Y MEDIO SASTRE NECESITO Jufré 211. v26

OFICIALA PLANCHADORA SE NECESIta, Güemes 3402. v26

OFICIALES SASTRES PARA SACOS, SE necesitan con muestra, Sarmiento 524. v26

OFICIAL SASTRE DE señora MUY COMpetente, se precisan, Cangallo 1514. v26

OFICIAL MEDIO PELUQUERO necesito por mes, Canning 1205 y Dungeness 132. v26

OFICIAL SASTRE DE MEDIDA, CON muestra, se necesita, Rivadavia 2560. v26

OFICIAL O MEDIO BARBERO, PRECIso por mes, Montes de Oca 1906. v28

OFICIALA POLLERISTA Y BATERA preciso y aprendiza modista, Cangallo 1181. v26

OFICIALES SASTRES DE MEDIDA, con muestra, se precisan, Sarmiento 1073. v27

OFICIALAS BUENAS MODISTAS DE vestidos se necesitan, Ayacucho 966. v27

OFICIAL BARBERO POR MES, COMPEtente se necesita, Patricios 463. v27

OFICIAL PELUQUERO PARA SABADO, 7 $ y comida necesito, Díaz Vélez 777. v27

OFICIALES SASTRES COMPETENTES necesito, 120 á 140 $, Vieytes 1172. v27

OFICIALES DOS PELUQUEROS NECEsito buenos, Labardén y Caseros. v27

OFICIAL MEDIO SASTRE Y APRENDIZ, muy urgente se necesitan, Andes 366. v27

OFICIALES SASTRES SE NECESITAN, se pagan buenos precios, Esmeralda 721. v27

OFICIAL ELECTRICISTA SE NECESITA, Rivadavia 3166, de 7.30 á 9 a. m. y de 11.30 á 1 p. m.

OFICIALA POLLERISTA QUE SEPA SU obligación, se necesita, buen sueldo, calle Arenales 3122. v27

OFICIALES SASTRES PARA SACOS militar, se precisan, con muestra, Victoria 522.

OFICIAL PELUQUERO SE PRECISA para el campo, buen sueldo, Brasil 1050.

OFICIAL PELUQUERO SE NECESITA, ó medio adelantado, sueldo seco, Cabildo 2318.

OFICIAL PELUQUERO SE NECESITA, para sábado y otro por mes, buenos, Sarmiento 3699.

OFICIAL PELUQUERO SE NECESITA, para sábado ó medio por mes, urgente, Olavarría 267, Boca.

OFICIAL PELUQUERO SE PRECISA para sábado y domingo hasta medio día ó por mes, Deán Funes 263, Avellaneda.

OFICIAL PELUQUERO PRECISO CON casa y comida ó á sueldo, Deán Funes 323, Avellaneda.

OFICIAL PELUQUERO SE NECESITA para sábado, 6 pesos y comida, Palermo 441, Palermo.

OFICIALA, MEDIO OFICIALA Y aprendiza estilo fantasía y sastre se precisan, B. Mitre 829, piso 1o. v27

OFICIAL MEDIO PELUQUERO QUE sea bueno preciso para sábado ó por mes, Solís 680.

OFICIAL PELUQUERO PARA SABADO y medio bueno, preciso por mes, Herrera 769, B. al Norte.

OFICIAL PELUQUERO NECESITO PAra sábado, bueno, $ 6 y comida, Rivera 314.

OFICIOS DIVERSOS PEDIDOS

OFICIAL SASTRE PARA SACOS Y COMpostura, trabajo todo el año, para adentro, necesito, Maipú 642. v27

OFICIAL PELUQUERO COMPETENTE necesito para campaña, ocurrir Echeverría 1567, Belgrano.

OFICIALES PELUQUEROS SE NECESItan por mes, se paga bien, Sarmiento 3676.

OFICIALES SASTRES CON MUESTRA, trabajo muy fino, se necesita, Corrientes 676. v28

OFICIAL PELUQUERO PARA SABADO, 6 $ y comida ó efectivo necesito, Caseros 2102.

OFICIAL PELUQUERO PARA EL SAbado se necesita, se pagan 6 $, Humberto 1493.

OFICIAL PELUQUERO PARA SABADO preciso, 7 $ secos, 6 y comida, Sarandí 1282.

OFICIALES PARA SOBRETODOS DE confección con muestras se necesitan, Rivadavia 1001, La Gran Fama. v28

OFICIALAS, MEDIO OFICIALAS y aprendizas de vestidos se necesitan, Uruguay 1048. v28

OFICIALES MUEBLEROS DE MUEBLES enchapados y juegos de comedor se necesitan, Rivadavia 3229. v30

OFICIAL PELUQUERO COMPETENTE para sábado se necesita, Entre Ríos 259.

OFICIAL PELUQUERO COMPETENTE se necesita para sábado fijo, Corrientes 3030.

OFICIAL PELUQUERO PARA SABADO necesita, 7 $ y comida, Guayaquil 130 (Caballito).

OFICIAL PELUQUERO SE NECESITA, para sábado á las 12 m, 7 $, Gazcón 2441.

OFICIALES PELUQUEROS SE NECESItan dos, para sábado, 6 $ y comida, Rivadavia 6721.

OFICIAL MEDIO PELUQUERO, SE NEcesita por mes y oficial para sábado Vieytes 1081. v27

OFICIAL PELUQUERO SE NECESITA, para sábado, 7 $ y comida, Brandzen 1681. v27

OFICIAL PELUQUERO SE NECESITA, ó medio, por mes ó para sábado, Pozos 386.

OFICIAL SASTRE COMPETENTE PARA la campaña, se necesita, B. de Irigoyen 364. v27

OFICIAL PELUQUERO PARA SABADO ó medio por mes, se necesita, Jujuy 1507.

OFICIAL PELUQUERO BUENO, SE precisa para la campaña, pago bien, otro para sábado, Junín 412.

OFICIALES PELUQUEROS, DOS PARA sábado fijo y por mes, pago bien, Río IV 144. v27

OFICIAL PELUQUERO COMPETENTE, preciso para sábado, pago bien, Rivadavia 4461. v27

OFICIAL MEDIO SASTRE Y APRENdiz adelantado, preciso, Cochabamba 3922. v27

OFICIAL PELUQUERO PRECISO PARA sábado, otro sábado á la tarde, Rivadavia 3246.

OFICIAL SASTRE PRECISO, PRACTIco en confección, Salguero 24, sueldo $ 4. v27

OFICIAL PELUQUERO PARA SABADO preciso, 7.00 y comida, Federico Lacroze 3072. v27

OFICIAL SASTRE PARA TRABAJO fino se le paga muy buen sueldo, Gazcón 756. v27

OFICIAL PELUQUERO NECESITO PAra sábado, $ 6. y comida, calle Santa Fe 3746.

OFICIAL PELUQUERO PARA SABADO ó por mes se necesita, calle Cavia 143, Palermo.

OFICIALES O MEDIO PELUQUERO para sábado, se le paga bien, Charcas 1929.

OFICIAL PELUQUERO COMPETENTE por mes, sueldo 75 $ secos se precisa, Patricios 1581. v27

OFICIAL PELUQUERO PARA SABADO prefiero fijo, 7 pesos, Rojas 454, Caballito.

OFICIAL MEDIO PELUQUERO PARA sábado, 4 $ y comida, preciso, Ombú 796.

OFICIALES PELUQUEROS PARA SABAdo preciso dos y uno por mes, Montes de Oca 2157.

OFICIAL MEDIO SASTRE, SE PRECISA se da casa y comida, Mitre 2031, Avellaneda.

OFICIAL MEDIO PELUQUERO SE precisa para Lomas de Zamora, razón, Paseo de Julio 136.

OFICIAL PELUQUERO PRECISO PARA sábado, pago 6 pesos sin comida, Garay 237.

OFICIAL PELUQUERO PARA SABADO y domingo preciso, 8 pesos y comida, Thames 1312.

OFICIAL PELUQUERO se PRECISA adelantado, casa y comida, 30 pesos, tratar Victoria 624, sala.

OFICIAL SASTRE PARA LA campaña, se necesita, Aristóbulo del Valle 1115, Boca.

OFICIALES DE CALZADO DE HOMbre, cosido á mano, traer muestra, se necesitan en Cangallo 736. v28

OFICIAL MEDIO SASTRE, PARA LA pompa, se necesita, Corrientes 3111, sastrería A. Pellegrini.

OFICIAL Y MEDIO OFICIAL MUEBLEro, preciso para enchapado, Tucumán 2537.

OFICIALES PELUQUEROS PARA SABAdo, se precisan, Méjico 920, de 8 á 10 y de 3 á 5.

OFICIAL O MEDIO PELUQUERO NECEsito para sábado, pago bien, Canning 3241.

OFICIAL SASTRE BUENO, PARA PUEblo cerca de la capital, se necesita; se paga buen sueldo, Victoria 1113.

OJO, MEDIO OFICIAL peluquero adelantado, con comida, se necesita, Venezuela 1970.

OFICIALES PINTORES DE LISO BUEnos, se precisan, pinturería Bolívar y Belgrano.

OFICIALES PELUQUEROS SE NECESItan dos para La Plata, buen sueldo, Charcas 1929, dan razón. v27

OFICIAL SASTRE Y MEDIO ADELANtado necesito, se paga bien; Humberto 2118, sastrería. v26

OFICIAL MEDIO PELUQUERO 30 $, casa y comida, Blandengues 1802, Belgrano. v26

OFICIALES MEDIO SASTRES NECESIto dos, trabajo todo el año, se paga bien, Cabildo 2463, sastrería, Belgrano. v27

OFICIAL SASTRE DE CONFECCION SE necesita, sueldo 60 á 70 $ y comida, Loyola 591. v27

OFICIALES MEDIO SASTRES, SE NECEsitan, se paga bien, Tucumán 2377, sala. v27

OFICIAL O MEDIO PELUQUERO, efectivo ó para sábado, preciso, Muñiz 693. v26

OFICIALAS, MEDIO OFICIALAS Y aprendizas modistas de vestidos, se precisan, San Carlos 3410. v26

OFICIALA, MEDIO OFICIADA Y aprendizas modistas, precisamos, Ecuador y Corrientes, tienda. v29

OFICIALES SASTRES PARA TRAJES de señoras se necesitan en los talleres de "El Progreso", B. Mitre y Esmeralda. v27

OFICIALES Y APRENDICES ESTUchistas, se precisan, 56 Carabelas, mercado del Plata. v27

OFICIALAS DE PARAGUAS SE PREcisan, Campichuelo 206, altura de Rivadavia 4799. v27

OFICIALES SASTRES FINOS SE NECEsitan, Av. de Mayo 902, se pagan buenos precios v27

OFICIALES SASTRES SE PRECISAN, presentarse con muestras, Mendoza 2500, Belgrano. v26

OFICIAL COMPETENTE DE MAQUINAS para trabajos de muebleros, se necesita, con conocimiento, Salguero 732. v26

OFICIAL PELUQUERO y MEDIO, formal y competente, se necesita, Suárez 374, Boca. v26

OFICIAL Y MEDIO PELUQUERO COMpetentes necesito, pago bien, Río de Janeiro 316. v26

OJO! SE NECESITA UN MUCHACHO barbero, que sepa afeitar bien, Atacama 1117. v26

OFICIALES Y MEDIO OFICIALES MUEbleros de enchapado, se precisan, Jufré 690, esq. Gurruchaga. v26

OFICIAL SASTRE QUE SEPA SU OBLIgación, pago de 100 á 110 $ mensuales, trabajo todo el año, Boedo 776, dep. 2o. v26

OFICIAL SASTRE MUY BUENO Y hombre formal, con muestra, se precisa, se paga 14 $ los sacos, y 20 $ los sobretodos, Uruguay 686. v27

OFICIALES Y MEDIO SASTRES PARA hombre y señora, se necesitan, para ciudad cercana, buenas condiciones, tratar, Brasil 1312. v26

OFICIALES SASTRES PARA TRAJES de niñas se precisan en los talleres de la tienda "El Progreso", B. Mitre y Esmeralda. v27

OFICIAL Y MEDIO OFICIAL HERREros de obra preciso y uno para celosías, á éste se le da también por un tanto, Junín 1073, S. Fernando. v27

OFICIALES SASTRES PARA JUNIN DE Bs. As., no se precisan, escribir "La Internacional", sociedad de resistencia de oficiales sastres de dicha ciudad. v28

OFICIAL PELUQUERO SE PRECISA uno bueno para sábado y domingo, se paga 7 $ y comida, Garibone 585, Piñeiro, Avellaneda.

OFICIAL MEDIO PELUQUERO ADElantado, casa y comida, buen sueldo y mucha propina, se prefiere recién venido, cualquier nación, se necesita, Laprida 861.

OPTICA, MUCHACHO APRENDIZ DE taller de óptica se precisa con recomendación; dirigirse por carta dando referencias á Sección Optica de la Droguería de La Estrella Ltda., 451 Alsina 445. v28

OFICIOS DIVERSOS PEDIDOS

ORDENANZA, SE PRECISA UNO EN la Escuela Superior de Guerra, Dorrego 2680, es inútil presentarse sin libreta de enrolamiento y certificados de buena conducta, buen sueldo. v26

OFICIALES Y MEDIO OFICIALES SAStres para trabajar adentro, se necesitan en los talleres de Gath y Chaves S. A., Venezuela 2349, presentarse de 7 á 10.30 a. m. y de 1 á 5 p. m. v12myo.

OFICIALAS CAMISERAS SE PRECISAN para fuera del taller y para el taller; no presentarse sin muestra y sin competencia, para trabajar de fino, para la medida, San José 236. v27

PEON PARA PANADERIA CATAMARca 1666.

PREPARADORAS BUENAS SE PRECIsan, Belgrano 2025.

PEON y albañil OFICIAL SE PRECIsa, Rincón 932.

PONEPLIEGOS DE MINERVA, SE precisan, Libertad 364.

PINTOR MEDIO OFICIAL SE PRECISA, Deán Funes 1919.

PLANCHADORA BUENA OFICIALA DE nuevo se precisa, San Juan 1573.

PLANCHADORA OFICIALA SE PRECIse, calle Pasco 1185.

PINTORES OFICIALES Y MEDIO PREciso, Independencia 455, dep. 9.

PEON DE FARMACIA CON BUENOS informes se necesita, Monroe 2216.

PEON DE LIMPIEZA ITALIANO O ESpañol, preciso, Santa Fe 2257.

PINTOR MEDIO OFICIAL DE LISO SE necesita, Belgrano 463.

PINTOR MEDIO OFICIAL SE NECESITA de 6.30 á 7.30 solamente, Venezuela 1248.

PEONES Y OFICIALES PRACTICOS SE necesitan urgente, Paraguay 1631.

POMPIERS BUENOS SE PRECISAN, Victoria 522.

PLANCHADORA BUENA OFICIALA DE camisas se precisa, Callao 1429.

PLANCHADORA APRENDIZA ADELANtada, se necesita, Carlos Calvo 639.

PEON DE FARMACIA, QUE SEPA COCInar, preciso, San Martín 908, de 9 á 10.

PEON CARRERO CON LIBRETA, SE precisa, Belgrano 2829.

POSTICERO SE NECESITA UN aprendiz de taller, Florida 2. v27

PINTOR DE LISO SE NECESITA, Centenera 417, Caballito.

PRECISO MEDIO OFICIAL PELUQUEro, Bermejo 681.

PEON PARA ALMACEN Y COCINA, JOven, se necesita, Moreno 1496.

PEONES DE albañiles SE PRECISAN, obra, Pringles 446.

PRECISO PEON PARA CARRITO CON libreta, Castelli 36.

PLANCHADORAS PAGANDO BUEN sueldo, se precisan, Las Heras 140. v26

PEINADOR MEDIO OFICIAL SE NECEsita, casa Albert, Santa Fe 2292. v28

PLANCHADORA OFICIALA SE NECEsita, Charcas 3233. v26

PEON PARA TODO TRABAJO SE precisa, Oro 2763, Palermo. v25

POSTICERAS BUENAS OFICIALAS, SE necesitan, Bmé. Mitre 933. v27

PLANCHADORAS, MUCHAS SE PRECIsan, Paraná 229. v27

PULIDOR BUEN OFICIAL se PRECISA, Lima 1023. v26

PINTORES SE NECESITAN BUENOS oficiales y medio, Entre Ríos 1529. v26

PLANCHADOR DE CUELLOS Y puños, se necesita con muestra, Sarmiento 524. v26

POLLERISTA ESTILO SASTRE MUY competente, se precisa, Cangallo 1544. v26

PINTOR Y RECUADRADOR COMPETENte, se precisa, Rojas 633, Caballito. v26

PEON ITALIANO PRACTICO PARA molinos se precisa, Lamadrid 632, fideería. v27

PLANCHADORAS OFICIALAS Y MEDIO oficialas, necesito, Oro 2537, Palermo. v28

PINTOR RECUADRADOR COMPETENte y medio oficial de liso adelantado, se necesitan, Talcahuano 393.

PEONES PARA JUNTAR MAIZ SE PREcisan, agencia de Torres, Corrientes 876.

PINTOR OFICIAL DE LISO Y MEDIO oficiales, preciso, con ropa, de 6 á 7, Avellaneda 239, Caballito.

PEON MUCHACHO RECIEN VENIDO, con recomendación, se necesita, Méjico 167. v27

PINTOR EMPAPELADOR CON ROPA necesito, á las 7 a. m., inútil otra hora, C. Pellegrini 757.

PINTOR DE LISO Y OTRO MEDIO OFIcial necesito con ropa á las 7 a. m., inútil otra hora, C. Pellegrini 757.

PEON QUE ENTIENDA ALGO DE COcina se necesita, sueldo 30 $, Entre Ríos 1264.

PLANCHADORA SE NECESITA PARA 2 días á la semana, casa de familia Juramento 3059, Belgrano.

PEON PARA LIMPIEZA Y ENCERADOS de pisos, práctico, se necesita, Uruguay 972.

PEONES PRACTICOS PARA ENCERAR y lustrar pisos, se precisan, Río Bamba 968.

PINTOR MEDIO OFICIAL DE LISO, práctico, con la ropa se necesita, Bolívar 140.

PEON NECESITO, QUE ENTIENDA ALgo de jardín, razón 6.30 á 12 m., Cangallo 2231.

PEON PARA FABRICA DE MASITAS, que entienda de horno, preciso, Río Janeiro 859. v27

PLANCHADORA MEDIO OFICIALA DE ropa de señora y aprendiza se necesita, Cerrito 1067.

PEON DE FARMACIA PARA UN PUEblo cercano á la capital, necesito, tratar Charcas 1491.

PLANCHADORA POR DIA, QUE SEPA planchar camisas de hombre se necesita, Larrea 150.

PEON DE FARMACIA PRACTICO Y con recomendación, se necesita, Necochea 1283, Boca.

PEON JOVEN PARA FARMACIA, SE necesita, Santa Rosalía 1199, Barracas al Norte.

PREPARADORA BUENA DE SOMBREros, se necesita, General Paz 2074, Belgrano. v26

PONEPLIEGOS PARA MAQUINA Y MEdio oficial tipógrafo, se necesitan, Lavalle 647. v28

PLANCHADORA BUENA OFICIALA SE precisa, para todo trabajo, por pieza, B. Mitre 3411. v26

PLANCHADORA POR MES, CON CAMA, se precisa con buenas recomendaciones en casa de familia, Rivadavia 6037. v26

PRECISO JOVEN PARA ESCRITORIO, casa inglesa de importadores, contestar por carta, C. P. J., Florida 32. v24

POSTICERA MEDIO OFICIALA, QUE sepa implantar, se precisa, Belgrano 3113. v26

PLANCHADORA SE PRECISA MEDIO oficiala, oficialas y aprendiza y una para ayudar á la patrona, Lavalle 1559. v27

PEON PARA REPARTO DE LECHE, que sea práctico, que sepa leer y escribir, edad de 15 á 20 años, se prefiere español, Constitución 1363.

PLANCHADORA SE NECESITA, BUEna para ir á una estancia de familia inglesa, Avenida de Mayo 1027, de 1 á 3 p. m. v26

PEONES DE albañil PARA PUEBLO cercano á la capital, se precisan, sueldo 3 $, 8 horas, Cochabamba 1040, fonda, de 7 á 9 a. m. v26

PLANCHADORES PARA SACOS DE hombre, se necesitan en los talleres de Gath y Chaves S. A., Venezuela 2349. Presentarse de 7 á 10.30 a. m. y de 1 á 5 p.m. v12myo.

PANTALONERAS PARA TRABAJAR adentro se necesitan en los talleres de Gath y Chaves S. A., Venezuela 2349; presentarse de 7 á 10.30 a. m. y de 1 á 5 p. m. v12myo.

PERSONAS DE AMBOS SEXOS, CON pequeño gasto para los útiles necesarios, pueden asegurarse un beneficio de 150 á 200 $ mensuales, trabajando para el Instituto Industrial, personalmente en la capital y por carta de las provincias, Santa Fe 5241. v1m

QUINTERO español, HOMBRE FORMAL solo, para pueblo cerca se precisa, tratar de 10 á 3, Carlos Pellegrini 39.

QUINTERO PARA ATENDER CUIDADO de plantaciones, recomendado, se necesita, Callao 1564. v24

QUIERE VD. SER UN BUEN CHAUFfeur? Consulte la academia Falcone y Rosso, calle Costa Rica 762. v30

SE NECESITAN DOS APRENDIZAS MOdistas, Serrano 1020. v27

SE NECESITAN OFICIALAS PARA PEletería, Carlos Pellegrini 876. v27

SE NECESITA UN HOMBRE QUE SEPA limpiar automóviles, Av. Alvear 1760.

SE NECESITAN PEONES PARA QUINta, tratar Bolívar 160. v28

SE PRECISA UN AYUDANTE PANADEro, Carlos Calvo 1980.

SE NECESITA UN BUEN IMITADOR en roble, Independencia 2117.

SE NECESITA BUEN OFICIAL SASTRE, para fuera, Corrientes 1225.

SE PRECISA MUCHACHO PARA MANdados, en un negocio, Chile 1745. v27

SASTRES PARA TINTORERIA SE NEcesita, Callao 329. v27

SE PRECISAN COSTURERAS PARA tienda, Independencia 1968.

SE NECESITAN OFICIALES LUSTRAdores, Reconquista 669.

SE NECESITA DEPENDIENTE PARA almacén, Laprida 697.

SE PRECISA UN MENSAJERO, VICENte López 342. v28

OFICIOS DIVERSOS PEDIDOS

SE PRECISA MEDIO OFICIALA APAradora, Yapeyú 733.

SE PRECISAN APRENDIZAS DE PLUmistas, Alsina 1262. v27

SE NECESITA MEDIO OFICIALA PEletera, Carlos Pellegrini 608. v28

SE NECESITA PREPARADORA, CARLOS Pellegrini 636.

SE NECESITA OFICIAL CLOAQUISTA, competente, Junín 1064. v27

SE NECESITA MEDIO OFICIALA MOdista de vestidos, Tucumán 1452.

SE NECESITA DEPENDIENTE EN CAsa de compra y venta, Libertad 125.

SE PRECISA MEDIO OFICIALA PLANchadora adelantada, Tacuarí 471.

SE NECESITA CABALLERIZO, COCHAbamba 2329.

SE NECESITA MEDIO OFICIAL SASTRE Constitución 3548.

SE NECESITA OFICIAL O MEDIO PEluquero por mes ó sábado, Canning 1815.

SE NECESITA MOZO DE FONDA Y CAfé, R. L. Falcón 4201.

SE NECESITA OFICIAL Y MEDIO SAStre, Tacuarí 246.

SE PRECISA OFICIAL O MEDIO hojalatero y gasista, Costa Rica 900. v28

SE NECESITAN PULIDORES EN bronce, Esmeralda 155. v28

SE NECESITA UN APRENDIZ SASTRE, Viamonte 936, sastrería.

SE PRECISA UN MEDIO OFICIAL sastre, Mitre 451, Avellaneda. v27

SE NECESITA COLOCADOR DE PISOS, Salguero esquina Beruti.

SE PRECISA MEDIO OFICIALA PARA visos, Senillosa 425. v27

SE NECESITA OFICIAL ZAPATERO DE composturas, Leniers 168.

SE PRECISA MEDIO OFICIAL SASTRE para la campaña, Tacuarí 200.

SE NECESITA OFICIAL SASTRE CON muestra, Solís 133.

SE PRECISA MEDIO OFICIAL mueblero, Vicente López 109. v27

SE NECESITA OFICIALA PELETERA, Talcahuano 231, 2o. piso. v27

SE NECESITAN BUENAS OFICIALAS bateras, Uruguay 1082. v27

SE NECESITA PEON PARA TAMBO, práctico, Maza 448. v26

SE NECESITA MEDIO OFICIALA MOdista, Bella Vista 733. v27

SE PRECISA OFICIAL O MEDIO SAStre de fino, Maza 1344. v26

SE NECESITA MEDIO OFICIALA MOdista, French 2585. v26

SE NECESITA UN LUSTRADOR DE calzado, San Juan 3093. v26

SE NECESITA OFICIAL Y MEDIO OFIcial hojalatero, Avenida Alvear 2286. v26

SE NECESITAN OFICIALAS PLANCHAdoras para ropa de señora, Junín 467. v26

SE NECESITAN OFICIALES Y MEDIO oficiales fundidores, Cochabamba 3055. v27

SE NECESITA UN MUCHACHO DE 14 á 15 años, para almacén, Gorriti 401. v26

SE NECESITAN MUCHACHOS DE 12 A 14 años, estuchería, Venezuela 1130. v26

SE PRECISA MEDIO OFICIALA MODISta de vestidos, Pereyra Lucena 32. v26

SE NECESITA OFICIAL ZAPATERO PAra clavado, taco cubano, Alberti 634. v27

SE NECESITAN APRENDIZAS MODIStas adelantadas, Directorio 3328, Flores. v27

SASTRE POMPIER PARA LA TINTOrería París, se necesita, Tintorería París, Cerrito 560, 4 $ diarios, E. Dutoil. v27

SE NECESITA UNA VENDEDORA práctica con buenas referencias Florida 274 Sloper hermanos. v27

SE NECESITA DEPENDINTE PRACTICO en comestibles, fiambrería, Sarmiento 399.

SE NECESITAN OFICIALES PARA casa una casa de limpieza, presentarse por la mañana, de 6 á 7, Victoria 1762.

SASTRES, PLANCHADORES, PLANCHAdoras, necesito, buen sueldo, Santa Fe 2955, Humberto 1 2327. v28

SE NECESITA OFICIALA PARA PIELES lo mismo buena modista de vestidos, se paga bien, Ayacucho 1580. v27

SE PRECISAN MUCHACHAS DE 14 años para trabajo liviano, fábrica de naipes, Cangallo 2686. v28

SE NECESITA CARPINTERO COLOCAdor de obra, Viamonte y Talcahuano, piso 5o.

SASTRES DE SACOS SOBRE MEDIDA se necesitan con muestra, Cangallo 571.

SE PRECISAN BUENAS OFICIALAS polleristas y aprendizas, Chile 1320, depto A. v27

SE PRECISAN PLANCHADORAS PARA tintorería, buen sueldo y trabajo seguido, Rioja 1826.

SE NECESITA MEDIO OFICIALA Y UNA aprendiza modista de vestidos, Senillosa 60.

SE NECESITAN MUCHACHOS DE 14 A 16 años en la fábrica de tinta San José 1456.

SE NECESITA COSTURERA PARA COser á máquina, Lorenzo Guillermand, Charcas 1344.

SE PRECISAN CORREDORES PARA depósito de vinos, á comisión, Blandengues 2169, Belgrano. v27

SE PRECISA OFICIALA MODISTA, SE le enseña; tratar de 8 á 12 m., y de 1 á 5 p. m., Boedo 778. v27

SE NECESITAN OFICIALAS MODISTAS medio oficialas y aprendizas, Hortiguera 475. v27

SE NECESITA COSTURERA PARA IMpermeables y sombreros de felpa, Moreno 931.

Señorita PARA NEGOCIO DE SASTRERIA se necesita, sastrería Marconi, Rivadavia 8027.

SE NECESITA MUCHACHO DE 17 A 18 años para aprender á cortador de suela C. Calvo 1155.

SE NECESITAN señoritas QUE TENGAN algunos conocimientos de dibujo, ocurrir de 3 á 5 p. m., Paraguay 4486.

SE PRECISAN OFICIALES SASTRES Y medio competentes, se paga buen sueldo, Entre Ríos 1735.

SE NECESITA UN OFICAL HOJALATEro, que entienda de plomero, Caseros 1671. v27

SE PRECISA UNA PERSONA PRACTIca para corretaje de propaganda, dirigirse por carta, Sarmiento 556.

SE PRECISA PERSONA ENTENDIDA en máquinas de medias y telares, Liniers 848. v26

SE PRECISA UNA MAQUINISTA PARA pieles y una oficiala para forrar pieles, C. Pellegrini 1057. v26

SE NECESITA UN OFICIAL HOJALATEro y gasista, competente en el ramo, Ramón L. Falcón 2422, Flores. v27

SE NECESITAN CORREDORES CONOCIdos en el comercio minorista, Pichincha 849. v27

SE NECESITA UN OFICIAL HOJALATEro y plomero, Estanislao Díaz 161, San Isidro. v27

SE PRECISAN OFICIAL MEDIO SAStre y aprendices, casa y comida, San Salvador 778. v26

SE NECESITA UN OFICIAL CARPINtero colocador, italiano, Vicente López 132. v26

SE NECESITAN OFICIALES SASTRES de señora, muy competentes, Cangallo 1544. v26

SE NECESITAN OFICIALAS POLLEristas, estilo sastre, muy competentes, Cangallo 1544. v26

Señorita PARA ESCRITORIO, CON BUEnas referencias, se necesita, por carta solamente á J. L., Belgrano 1406. v27

SE NECESITA APRENDIZ SASTRE DE señora y aprendiza para mandados, S. Fe 1038. v26

SE NECESITA MUCHACHO QUE entienda algo de almacén, Independencia número 330. v26

SE NECESITA PEON FORMAL PARA una chatita de repartir muebles, Jujuy 1835. v26

SACA PRUEBAS O MEDIO OFICIAL impresor litógrafo se necesita, San Antonio 628. v26

SE NECESITAN OFICIALES MUEBLEros de enchapado, competentes, Herrera 1171. v26

SE PRECISA UN APARADOR CON MAquina ó sin ella, trabajo todo el año, Gral Busch 691, Piñeiro, Avellaneda. v26

SE NECESITAN PEONES Y DESTAPAdores en la empresa de cloacas, denominada la 2a. Unión, situada Belgrano 2256.

SE PRECISA UN OFICIAL Y MEDIO oficial de muebles enchapados, Pasaje Bernal 644, Caballito, queda en Rojas 600.

Señoritas CORREDORAS PARA LA venta del famoso "Polvo Giberti", pagamos sueldo y comisión, Jujuy 1545, fábrica de tinta.

SE NECESITA MUCHACHO PARA LLEvar paquetes á domicilio, con buenas recomendaciones, Walk-Over Shoe Co., Florida 164.

SE NECESITA MUCHACHO PARA REpartir entregas, sueldo 25 $, casa y comida y comisión, Pasaje Angaco 135, altura San Juan 4402.

Señoritas DE 15 A 18 años SE NECEsitan con buena letra para escritorio y mostrador, Cerrito 560, sueldo 30 $ para empezar.

Señoritas QUE QUIERAN DEDICARSE al teatro, se las prepara en la academia musical Buenos Aires Concert, Carlos Pellegrini 540, de 9 á 11 a. m.

SE NECESITA MEDIO OFICIALA MOdista batera y pollerista y oficialas para tenpería fina, Sra. C. Neill, Santa Fe 760, Plaza San Martín. v27

OFICIOS DIVERSOS PEDIDOS

Señoritas FIGURANTAS Y ESTUDIO TIple, cupletistas, coristas, gratis necesito urgente, al mes contrata, Alsina 1563, Grand. v16m

SE PRECISA UN OFICIAL FRAGUAdor de coches, uno ó dos medio oficiales talabarteros y oficial para cocinas económicas, dirigirse Victoria 2200. v3m

SE PRECISAN OFICIALES PARA SObretodos, sacos y cazadoras, pantalones y de breeches, con muestra. Ocurrir: Talleres de la Coop. Nacional de Consumos, Humberto I 1256. v27

Señorita SE NECESITA PARA ESCRITOrio de ingeniería, debe estar práctica en la máquina de escribir y entender algo el francés. Dirigirse por carta indicando referencias y pretensiones al señor Bavry, casilla correo 1630. v27

SE NECESITA UNA OFICIALA PRIMEra ó encargada para taller de modas en Mendoza, con recomendaciones de competencia. Para tratar de 12 m. á 2 p. m., en el Hotel España, cuarto piso, sección C, pieza número 236. v27

Señorita SE PRECISA BIEN EDUCADA, sola y sin pretensiones, poseyendo varios idiomas, canto, piano, labores y enseñanza elemental también para ayudar á los quehaceres y costura, trato de familia con cama, sin sueldo, casa, comida, vestir y calzar, General Urquiza 1167. v27

SE PRECISAN EN LOS TALLERES adheridos á la sociedad Unión Talleres Navales y que á continuación se enumeran, obreros caldereros. Dirigirse á los siguientes talleres. Rivera Sur del Riachuelo, Compañía Argentina de Navegación (Nicolás Mihanovich) Ltda.; del señor B. A. Lucich, Compañía Dekade; del señor Constantino Devoto; del señor José Pons; de los señores Ferro y Onetto, del señor Juan Pedretti; del señor Esteban A. Badaracco; de los señores A. Gardella y Cía. Jornales: oficial, 6.30 $ por día; remachador, 5.70 $ por día, ayudante, 4.50 $ por día; calentador de remaches, 3 $ por día; aprendices, 1.50 $ por día. v28

TIPOGRAFO COMERCIAL SE NECESIta, Tacuarí 641.

TALLISTA APRENDIZ SE PRECISA, calle Venezuela 2430, al fondo.

TONELEROS SE NECESITAN, BALCARce 335.

TORNERO APUNTADOR MEDIO OFIcial se precisa, Rivera 145.

TIPOGRAFO SE NECESITA, SAN MARtín 32, altos.

TIPOGRAFOS MINERVISTA Y MUCHAchos, se precisan, Charcas 4110. v28

TORNERO BUENO Y APRENDIZ MEcánico se precisa, Humberto 476.

TALABARTEROS OFICIALES COMPEtentes para guarniciones de coches se necesitan, Paraná 590, altos. v27

TIPOGRAFO MEDIO OFICIAL PARA comerciales, se necesita, Cochabamba 1334.

UN MUCHACHO DE 13 años SE NECEsita para llevar muestras por la mañana, Maipú 880. v27

VENDEDORAS PRACTICAS EN CONfección se necesitan, Bmé. Mitre 784.

VENDEDORA PRACTICA EN EL RAMO de confecciones de señora, se necesita, Corrientes 1601.

VAINILLADOR Y FESTONEADOR A MAquina, se necesita, con muestra, Sarmiento 524. v27

VENDEDOR PRACTICO EN MUEBLES se necesita con muy buenas recomendaciones, inútil presentarse si no es muy buen vendedor y no ha estado por lo menos cuatro ó cinco años en alguna buena casa del mismo ramo en esta plaza. Presentarse de 12 á 1 ó de 6 á 7 p. m., F. J. Marty, Cangallo 656.

YESERO COMPETENTE Y POR UN tanto, se precisa, obra Laguna y Directorio.

ZAPATEROS DE CRIATURA CLAVADO preciso, Carlos Calvo 4265.

ZAPATERO ARMADOR, SE NECESITA, Tucumán 2360.

ZAPATERO PRECISO DE paño Y PRUnela, Gorriti 591. v26

ZAPATERO COMPOSTURERO NECESIto, Zelaya 199, esq. Laprida. v27

ZAPATERO OFICIAL BUEN COMPOSTUrero, necesito, Santa Fe 2478. v26

ZAPATERO Y MEDIO OFICIAL COMpostura y para lustrar, preciso, Rivadavia 8628.

ZAPATERO BUEN OFICIAL SE NECEsita para medida y composturas, Sarmiento 371. v27

ZAPATERO OFICIAL Y MEDIO OFICIAL que sepa lustrar, se necesita, Entre Ríos 1212.

ZAPATERO MEDIO OFICIAL QUE entienda de lustrar se necesita, Rivadavia 3549.

ZAPATEROS PARA TRABAJO DE VArón, señora y niña, se necesitan, Rivadavia 2840. v26

ZAPATERO NECESITO ARMADOR TAquero y desformador de hombre y varón, Guandacol 4248. v27

ZAPATEROS PARA CLAVADO SE señora, varón y criatura, se necesitan, Lima 363. v27

ZAPATEROS OFICIALES DE COMPOSturas, para salón, se precisan, Viamonte 610. v26

ZAPATEROS DE COSIDO SE NECESITAN de hombre y de punta ancha de señora, Rivadavia 4330. v26

ZAPATEROS SE NECESITAN DE HOMbre, señora, criatura, varón, B. de Irigoyen 1307. v26

ZAPATERO MEDIO OFICIAL, COSIDO á mano ó aprendiz adelantado, Tucumán 2678. v26

ZAPATEROS DE señora, COSIDO A máquina, taco cubano y Luis XV, se precisan, Estados Unidos 3776. v26

ZAPATEROS DE TODA CLASE EN CLAvado y cosido á máquina se necesitan, Venezuela 1133. v27

ZAPATEROS OFICIALES DE HOMBRE, cosido y clavado, se precisan, Yapeyú 432. v26

ZAPATEROS SE NECESITAN, OFICIAles de señora, de toda clase de hormas, para clavado y trabajo en su casa, C. Calvo 1155.

ZAPATEROS OFICIALES PARA CALZAdo clavado de varón y hombre ó para rueda, doy los gastos y un composturero, doy casa y comida, preciso, Constitución 3368.

ZAPATEROS OFICIALES SE NECESItan, de hombre, señora y varón, y uno para composturas, Avellaneda, calle Bernardino Rivadavia 595, Piñeiro, zapatería y taller, se da todo cortado. v26

OFICIOS DIVERSOS OFRECIDOS

A PINTAR, EMPAPELAR Y REFACCIOnes, barato, Lima 29, Hernández. v27

APRENDIZ CARPINTERO SE OFRECE, Iriarte 11. v29

Albañilería Y PINTURAS SE OFRECE, Remedios 3554, Flores, P. M. v26

Albañil CONTRATISTA SE OFRECE, todo trabajo, J. Roldán, Jujuy 2018. v29

Albañil CON ANDAMIO CONSTRUCCIOnes y refacciones, por contrata, ofrécese, Vicente Jacono, Rocha 519. v28

APRENDIZ CARPINTERO ADELANTAdo, en toda clase de trabajos del ramo, se ofrece, Tacuarí 973, pieza 15. v26

Albañil CONTRATISTA SE OFRECE, trabajos y refacciones en general, A. Reguera, Moreno 2274. v26

Albañil Y COLOCADOR DE MOSAICOS, se ofrece para todo trabajo y veredas á precios módicos, J. Rodríguez, Bermejo 1266. v26

Albañil español, COLOCADOR DE MOsaicos, blanqueos y pintura, refacciones chicas y grandes á mitad de precio, J. L., Belgrano 1709. v1m

AVICULTOR TEORICO CON 21 años DE práctica, con buenos informes se ofrece, dirigirse á Fernando González, 25 de Mayo 28, cigarrería, B. Aires. v27

Albañil CONSTRUCTOR SE OFRECE PAra cualquier trabajo y refacciones, también de capataz, conoce bien el dibujo, Pavón 2337. v21

BUEN OFICIAL RELOJERO SE OFREce para la ciudad ó campaña, dirigirse personalmente ó por carta á Dubinelli, Olavarría 421, Boca. v30

CARPINTERO SE OFRECE CON HErramientas, Lavalle 2947. v27

CHAUFFEUR SE OFRECE CON RECOmendaciones á satisfacción, Callao 76. v27

CARPINTERO MEDIO OFICIAL ADElantado, para obra blanca, se ofrece, Lima 1138.

CARPINTERO SE OFRECE PARA INStalaciones, casillas y galpones, Junín 546, Singer.

CORTADOR SASTRE DE FINO Y CONfección, español, se ofrece, dirigirse por carta á J. García, Alvarez 1152. v1m

CORTADOR SASTRE COMPETENTE, práctico para medida y confección, se ofrece, Catá, Perú 1289. v27

CHAUFFEUR COMPETENTE SE OFREce para el campo, Olavarría 1380, M. Cervera. v27

CHAUFFEUR DE 24 años CON LIBREta y certificados se ofrece, Rivadavia 3367, dep. 3o., J. P. v26

CHAUFFEUR, HOMBRE SERIO Y REcomendado, conociendo varias marcas, se ofrece, Tacuarí 1005. v26

CORTADOR SASTRE SE OFRECE PAra la capital ó pueblo cerca, dirigirse por carta N. F., Progreso 1161. v27

CARPINTERO, GALPONES DE HIErro, garages, chalets, etc., ofrécese, Juncal 2060. v27

CHAUFFEUR JOVEN DE 30 años, CON libreta y recomendaciones, se ofrece, Almagro 1268. v27

CAPATAZ DE albañiles JOVEN DE 28 años se ofrece para obras chicas, por carta á J. Brito, Cochabamba 1933. v27

CARPINTEROS, DOS HERMANOS SE ofrecen para colocar puertas y pisos por un tanto, competentes en banderolas Deaplas, Pavón 2214, Cándido López. v26

CHAUFFEUR MECANICO CON libreta y recomendaciones de casa importadora de automóviles se ofrece para ciudad ó campaña, Alberti 1571.

OFICIOS DIVERSOS OFRECIDOS

CHAUFFEUR, CERTIFICADOS DE COMpetencia, para explosión ó electromóvil se ofrece, dirigirse por carta ó personalmente S. C. D., Suárez 1266. v28

CHAUFFEUR MUY PRACTICO EN LA mecánica para cualquier marca se ofrece sin pretensiones; no tiene libreta, ciudad ó campaña, Azcuénaga 788.—S. M.

CHAUFFEUR MECANICO Y COMPETENte en varias marcas, se ofrece para casa de comercio; dirigirse por carta, Cangallo 1998, R. N. v26

CHAUFFEUR COMPETENTE PARA cualquier máquina, se ofrece, sin pretensiones, para ciudad ó campo, dirigirse á C. Sáez, Castillo 726. v27

COCHERO SE OFRECE PARA CASA particular, tiene buenos informes, de las casas donde ha trabajado, Moreno 2467, dep. 5. v28

CORREDOR competente, BUENA clientela, almacenes, busco casa acreditada en vinos, radio Barracas Norte y Avellaneda, contestación, Luis A., Aldecoa 702, Piñeiro, Avellaneda. v26

COBRADOR Ó CORREDOR MUY PRACtico, se ofrece para casa importadora de importancia, con garantías absolutas de honorabilidad y competencia, dirigirse por carta á F. C., San Eduardo 2840, Flores. v27

CON CERTIFICADOS DE APTITUD E informes personales de honorabilidad á satisfacción, se ofrece persona técnica á empresas constructoras, arquitectos y particulares, Entre Ríos 1737, dpto 5, A. R. v27

CHAUFFEURS: AVISO A LOS dueños de automóviles, lanchas y motores de aviación, que compongo y pongo al punto cualquier clase de motor ó automóvil, haciendo el trabajo yo mismo y su garage del dueño, es garantido; atiendo llamamientos para afuera, Gastón Michel, Las Heras 1231. v28

CHAUFFEUR MECANICO FRANCES, de 28 años, hablando italiano y español, con buenas referencias, teniendo herramientas para hacer cualquier compostura en automóviles y maquinaria, se ofrece para la ciudad ó campaña, dirigirse á Tesu, Bolívar 1861. v26

DOS señoritas DESEAN DEDICARSE AL teatro, Paseo 58, A. S. v26

DEPENDIENTE JOVEN PARA ALMAcén se ofrece, Tacuarí 1203.

DEPENDIENTE DE ZAPATERIA ofrécese, Vidal 2463, Belgrano, C. R. v26

DEPENDIENTE DE ALMACEN PRACtico se ofrece, Moreno 1137, pieza 46. v27

DEPENDIENTE DE ALMACEN SE ofrece medio práctico, 17 años de edad, Lima 360.

DEPENDIENTE MUY PRACTICO PARA almacén se ofrece para ciudad ó campaña, Curapaligüe 11 (Flores).

DEPENDIENTE PRACTICO PARA ALmacén se ofrece, buenos informes, San Juan 1676. v26

DOY 200 $ A QUIEN CONSIGA UN EMpleo nacional, B. C., casilla de correo 1038. v28

DEPENDIENTE DE ALMACEN PRACTIco se ofrece para la ciudad ó campaña, dirigirse por carta ó personalmente á D. L., Venezuela 836.

DEPENDIENTES DE ALMACEN, DOS se ofrecen para ciudad ó campaña, poseen buenos certificados y con varios años de práctica, únicamente por carta, Esmeralda 801, iniciales R. C. F.

DOS señoritas DESEAN EMPLEARSE EN casa de comercio, para ayudantas de escritorio, teniendo ya práctica. Una sabiendo hablar el alemán. Dirigirse por carta á M. S., Humberto 1 842, depto. 3. v27

DEPENDIENTE BIEN PRACTICO EN almacén, bazar y ferretería, con buenos informes y garantías á satisfacción, sin pretensiones, se ofrece para ciudad ó pueblo cercano, Garay 2378. v27

DEPENDIENTE DE ALMACEN, SE ofrece, con buenas recomendaciones, para ciudad ó campaña; dirigirse por carta ó personalmente, A. Lourido, Independencia 1838.

DEPENDIENTE DE 18 años PRACTICO en ferretería y pinturería con mucha práctica en cortar vidrios ó exclusivamente para cortar vidrios, tiene buena letra y entiende de escritorio, se ofrece para ciudad ó campaña, Caseros 1105.—H. A.

DISTINGUIDO ITALO- ARGENTINO, 32 años de edad, formal, instruido, práctico en cálculos, buena letra, algo de idiomas se ofrece para cualquier casa, recomendaciones á satisfacción, con títulos, escribir á C. Natale, calle Pozos 2186. v26

ELECTRICISTA PROFESIONAL MUY práctico se ofrece á constructores y particulares, Carlos Pellegrini 622; U. Telefónica 440, Libertad. v27

EMPLEADO CON BUENA LETRA, cálculos y taquigrafía se ofrece, ciudad ó campaña, dirigirse á Villaverde, Corrientes 2365. v28

EMPLEADO FORMAL CON 14 años DE práctica en el comercio se ofrece para casa mayorista en vinos y aceites, recomendaciones á satisfacción.—L. Mauri, Miñay 1032. v27

EMPLEADO SE OFRECE, SERIO, ACTIvo para casa importadora ó almacén por mayor, buena letra, ligero en cálculos, conoce tarifas ferrocarriles y expediciones al interior, por carta á A. C., Acevedo 732. v28

EMPLEADO FORMAL, PRACTICO EN contabilidad, buena letra, se ofrece, para escritorio ó dependiente casa mayorista, por carta, dirigirse á B. I., Godoy Méjico 2283. v26

EMPLEADO PRACTICO DE ENCARGAdo de obras, auxiliar de escritorio, apuntador, se ofrece, para empresa constructora ó análoga, á G. R., Alberti 1928. v26

FOGUISTA, MAQUINISTA, HOMBRE serio, se ofrece, Bulnes 1468. v26

FOGUISTA AJUSTADOR CON CERTIFIcados, se ofrece, Garay 1043.

FRAGUADOR COMPETENTE, SE ofrece para carros y carruajes, dirigirse por carta ó personalmente, Santa Adelaida 144, Barracas al Norte. v27

FOGUISTA MAQUINISTA ENTIENDE DE mecánico se ofrece con certificados; por carta ó personalmente á P. García, Urquiza 768.

FOGONERO MAQUINISTA PARA cualquier sistema y alguna práctica en electricidad, se ofrece, J. Torres, Cerviño 115. v26

GERENTE DE HOTEL, FRANCES, CON recomendaciones de primer orden se ofrece, por informes dirigirse por carta á Gerente British House Hotel Punta del Este Rep. O. del Uruguay. v27

HOJALATERO APRENDIZ ADELANTAdo, se ofrece, Perú 1472. v26

HOMBRE FORMAL, PRACTICO EN construcciones, proyectos, buen tenedor de libros, busca empleo, de preferencia en el interior, E. D., Azcuénaga 264. v27

HOMBRE ENTENDIDO EN CINEMATOgrafo para ciudad ó campaña se ofrece para la confección de programa, portero ó acomodador, tiene certificados de competencia. Dirigirse á R. Gubern, calle Rioja 1027, Buenos Aires. v26

HOMBRE JOVEN, FORMAL, CON EXCElentes referencias, que entiende toda clase de operaciones comerciales y especialmente en administrar bienes, se ofrece; dirigirse por carta á A. B., Tucumán 2711. v26

HOMBRE FORMAL CON PRACTICA en alhajas oro, plata y brillantes, desea emplearse en casa de préstamos ó análogo, entiende de muebles, garantía comerciantes de esta plaza, Victoria 436, J. R. R. v28

ITALIANO PRACTICO AGRICULTURA Y contabilidad, poseyendo italiano, francés, un poco alemán y castellano, se ofrece para ir al campo como ayudante, mayordomo ó en alguna administración como contador, D. G. P., Belgrano 3563. v27

JOSE SANTANGELO, SE OFRECE PAra cualquier trabajo, Maza 847.

JARDINERO Y QUINTERO RECOMENdado, se ofrece, A. G., Talcahuano 318. v26

JOVEN DE 22 años, SE OFRECE PARA bar, restaurant ó trabajo análogo, dirigirse Méjico 1135. v26

JOVEN CON BUENA LETRA Y CONTAbilidad, se ofrece para un escritorio ó casa de negocio, Charcas 1437.

JOVEN DE 16 años SE OFRECE PARA escritorio ó trabajo decente, Pichincha 61.

JARDINERO-QUINTERO DE PROFESION casado, español, se ofrece con recomendaciones, Republiquetas 3221. v28

JOVEN ESTUDIANTE, FORMAL, 4o. año Nacional, desea emplearse por la tarde, Moreno 1342, dep. 15. A. M. v27

JOVEN SE OFRECE PARA ESCRITORIO con buena letra, ocurrir por carta á M. L., Sáenz Peña 1063.

JOVEN PRACTICO EN RAMOS GENErales de campaña se ofrece dirigirse por carta á M. V., Sáenz Peña 1063.

JOVEN DE 27 años, SE OFRECE, ITAliano, habla inglés y castellano, G. P., Córdoba 1471. v27

JOVEN español, RECIEN VENIDO, SE ofrece para almacén, farmacia ó casa, tratar Sarmiento 3185.

JOVEN SE OFRECE PARA FABRICA de calzado, práctico en pasar brillo y planchar, por carta G. Alvarez, Piedras 66.

JOVEN QUE DISPONE DE 4 HORAS A la mañana, se ofrece para limpieza de escritorio ó trabajo análogo, M. R., Asia 1268.

JOVEN español, SIN PRETENSIONES, desea empleo en casa de negocio ó escritorio, sabe de cuentas y buena letra. Escribir á Gabriel, Independencia 721.

JARDINERO SE OFRECE PARA ARREglar jardines por día, ó abonos mensuales, trabajo muy esmerado, Sanjil 66, tranvías 47 y 6. v26

JOVEN DE 28 años ARGENTINO DE buena presencia, inteligente, se ofrece para cualquier trabajo, F. D., Mellan 2844, Belgrano. v26

JOVENCITO DE 15 años, RECOMENDAdo y hábil, para escritorio, comercial, se ofrece para cadete, sabe escribir á máquina, señor Blake, Paraná 276, 3o. v26

JOVEN de 20 años, SE OFRECE PARA escritorio, dependiente de comercio ó empleo análogo, sin pretensiones, dirigirse Independencia [illegible] v26

JOVEN ESTUDIANTE DE 18 años, DEsea empleo en casa de comercio ú oficina, horas de 10 a. m. en adelante, C. D., Anchorena 714. v26

JOVEN español de 21 años, CON NOCIOnes de contabilidad y buena letra, se ofrece para escritorio, razón L. M., Bernardo de Irigoyen 160. v27

JOVEN DE 15 años PRESENTADO POR el padre se ofrece para cadete de escritorio de casa mayorista, Provincias Unidas 3813, Flores. v27

JOVEN DE 16 años, español, SE OFRECE para escritorio ó cigarrería; es práctico en la cigarrería; por carta ó personalmente á M. D., Victoria 2061. v26

JARDINERO DE PROFESION SE OFRECE, hace jardines nuevos y renovaciones y cuida por un tanto al mes, Cabrera 3571. v26

JOVEN ARGENTINO, DE 18 años, QUE sabe leer y escribir el inglés, escribir á máquina, se ofrece para escritorio, por carta á J. I. calle Patagones 664. v26

JOVEN ARGENTINO, 19 años, DESEA empleo de noche, reporter ó escritorio, excelentes aptitudes y referencias, A. B., Alsina 347. v26

JOVEN DE 22 años HABLANDO EL castellano, el francés, el italiano y portugués, desea emplearse en cualquier casa, Rivadavia al 2600, Pasaje Sarmiento 12. v27

JOVEN español DE 18 años, CON BUENA letra y buen certificado, se ofrece para dependiente 2do. de tienda ó librería, ó para escritorio, dirigirse por carta ó personalmente á V. R., Piedras 541, dep. 2.

JOVEN DE 21 años SERIO, MUY FORMAL sabe leer y escribir, se ofrece para trabajo liviano, sabe manejar, conoce la ciudad, por carta ó personalmente, Convención 437, depto. 2.—A. S.

JOVEN SE OFRECE, PRACTICO EN trabajos de escritorio y correspondencia, es español de 26 años y activo, sabe escribir á máquina, dirigirse á L. Díaz, General Urquiza 1714. v27

JARDINERO PIAMONTES SE OFRECE sabe bien su oficio, práctico en reforma de parquet y jardín y en injerto, con recomendación, Colombres 1009, Lomas Zamora. v26

JOVEN español DE 22 años, BUENA letra y contabilidad, con certificados, desea colocarse para cualquier trabajo decente, ocurrir á José Míguez, Brandsen 153, Boca. v27

JOVEN DE 18 años, CON ALGUN CONOcimiento de contabilidad, se ofrece para escritorio ó comercio ó otra ocupación análoga, dirigirse por carta á L. Amoigeiras, Chacabuco 673. v26

JOVEN español, DE 26 años, SE OFRECE para casa importadora ó depósito de licores ó portero no fuma, ni toma licores, tiene buenas recomendaciones, sabe leer y escribir, Humberto I 2188, al fondo, altos. v27

JARDINERO ARBORICULTOR Y FRUticultor, joven italiano, se ofrece, práctico en el cultivo de toda clase de frutales y viña, especialista en cultivo rosas, asegurando en los ingertos un resultado de noventa por ciento. Por carta ó personal-

JOVEN DE 30 años, SERIO MUY FORMAL, instruido, con títulos académicos, se ofrece como escribiente, secretario ó para educar niños, ó cosa análoga, para ciudad ó campaña, por carta á J. D., Zabala 3150, Belgrano, Capital. v26

JOVEN DE 26 años, INSTRUIDO, ESPAñol, recién llegado, con diez años de trato comercial por mayor, y también práctico en toda clase de trabajo de escritorio, desea empleo en casa mayorista, sin pretensiones, aunque sea como principiante ó indistintamente para almacén de cualquier ramo ó para escritorio, ó igualmente ocupación mixta; se facilitarán amplios informes; dirigirse á D. B. R., Tacuarí 90. v26

LUSTRO Y ARREGLO MUEBLES A DOmicilio, A van der Werff, Valle 75. v26

LACAYO PARA SERVICIO DE AUTOmóvil, se ofrece, Paraná 624. v27

LIMPIO CASAS, NEGOCIOS, ENCERAdos de pisos y muebles, barato, Rincón 1184, U. T. 1895, B. Orden. v29

LUSTRO Y COMPONGO MUEBLES BArato, á domicilio, Santoyanni, Chile 2208. v28

LUSTRO Y COMPONGO MUEBLES á domicilio á precios baratos.—J. Vila, Brasil 2659. v27

LUSTRO, LIMPIO MUEBLES A PARTIculares, muy barato, Ortiz, Sadi Carnot 60. v27

LUSTRO Y COMPONGO MUEBLES A DOmicilio, sumamente barato, Freda, Andes 30. v30m

LUSTRADOR DE MACIZO competente, se ofrece, dirigirse por carta ó personalmente, calle Danel 1420. v28
mente á Jardinero, B. Mitre 2752. v28

LA ROYAL, EMPRESA DE ENCERADOS de pisos y parquets y limpieza en general, trabajo garantido, oficinas Paraná 387, U. T. 402, Libertad. v28

LUSTRO Y ENCERO PISOS Y PARQUETS limpio casas, muy barato, trabajos lujosos y económicos, U. T. 183, Juncal, Santa Fe 1764, Rojas Hnos. v30

LUSTRO, EMBALO Y COMPONGO MUEbles á domicilio, lavo y lustro, instalaciones y sillas, precios sin competencia, trabajo garantido, Méjico 2042. v26

LIMPIADOR PRACTICO Y DE CONFIANza se ofrece para limpiar casas y negocios, tomo abonos mensuales, encero pisos á precios baratísimos, La General, Saavedra 148, U. T. 1984, Mitre, sucursal Victoria 1372. v30

MEDIO OFICIAL CARPINTERO se ofrece, recomendado, Lima 854. v26

MECANICO MEDIO OFICIAL EN BICIcletas se ofrece, Santa Rosalía 1466.

MUCHACHO español de 15 años, SE ofrece para lavacopas, Carlos Calvo 641. v26

MOZO DE ALMACEN SE OFRECE, CON buenas recomendaciones, Alsina 1263, dep. 12.

MUCHACHO PARA MANDADOS DE escritorio, se ofrece, Alsina 3256, depto. 3. v27

MUCHACHO de 16 años BIEN PRACTIco en despacho de bebidas, se ofrece, Bermejo 352. v27

MOZO SE OFRECE DE ALMACEN, práctico y reparto, Estados Unidos 767, pieza 3.

MAQUINISTA PARA MANEJAR MOtor y caldera, con certificado, se ofrece, Montes de Oca 2206. v27

MOZO PARA CAFE O RESTAURANT SE ofrece, dirigirse por carta ó personalmente á J. M. C., Monteagudo 66.

MOZO DE COMEDOR O BRONCERIA ó para adicionista italiano, buena presencia, ofrécese, Cucchi Córdoba 2739. v26

MAQUINISTA MECANICO ENTIENDE de electricidad, con certificado, se ofrece, carta á R. Moreni, Corrientes 4313. v27

MOZO SE OFRECE PARA ALMACEN, práctico en bebidas, ocurrir Sáenz Peña 828. v26

MOZITO español, CON 3 años EN EL país, se ofrece para repartidor de cualquier especie, dirigirse Thames 2333. v28

MECANICO ARMADOR Y REPARADOR de motores á nafta, kerosene, gas y eléctricos, se ofrece, D. M., Acevedo 22. v26

MUCHACHO español DE 17 años PRACtico para almacén, se ofrece, con certificados, para ciudad ó campaña, Chacabuco 760.

MUCHACHO DE 13 años SE OFRECE para mandados ó limpieza de escritorio, negocio ó casa particular, Corrientes 2596.

MAQUINISTA MECANICO SE OFRECE con certificados y buena instrucción en máquinas y calderas, tratar á E. Pinto, S. Elena 118, Barracas. v26

MUCHACHO español DE 16 años, OFRÉcese, práctico para almacén, bien recomendado, Belgrano 1270, dep. 2, tratar personalmente. v27

MUCHACHO español DE 20 años DE edad, se ofrece, algo práctico en almacén, ó para practicar cualquier ramo, dirigirse por carta ó personalmente, Humberto 1o. 1201. v27

MECANICO TORNERO Y AJUSTADOR con buenos certificados de Europa, y B. Aires, busca trabajo en una fábrica ó taller mecánico, dirigirse á Brunner, Cochabamba 2781. v28

MAQUINISTA O FOGONERO MECANICO italiano, sabe de ajustador, algo de electricidad, reparaciones, se ofrece sin pretensiones para industrias ó particular, ciudad ó campaña, dirigirse por carta ó personalmente, Ricciardelli E., Paseo de Julio 561. v26

MECANICO ALEMAN MUY COMPETENte se ofrece para hacer reparaciones en automóviles ó para colocación de "chauffeur" mecánico. Dispone de práctica de muchos años en todas marcas y de inmejorables informaciones, Martínez, Garage Pueyrredón, Pueyrredón 352. v28

OFICIAL PELUQUERO PARA HOY Y mañana, se ofrece Lima 276.

OFRECESE PELUQUERO PARA SABAdo, pago $ 7 y comida, San José 1892.

OFICIAL PELUQUERO SE OFRECE PAra viernes y sábados, Paraguay 2206.

OFICIAL PELUQUERO SE OFRECE PAra sábado, Venezuela 2321.

OFICIAL PELUQUERO SE OFRECE para sábado, Jujuy 1078.

OFICIAL MEDIO SASTRE SE OFRECE con casa y comida, Victoria 1516.

OFICIAL PELUQUERO SE OFRECE, sábado fijo, poste restante, M. L.

OFICIAL PLOMERO HOJALATERO SE ofrece para ciudad, Tacuarí 444.

OPERADOR DE BIOGRAFO EXAMINAdo, se ofrece, Pichincha 1321. v26

OFICIAL PELUQUERO, JOVEN, COMPEtente, se ofrece, Belgrano 3483. v26

OFICIAL PLATERO ESPECIALISTA EN calados sobre metales se ofrece.—L. Villardell, Méjico 2639, depto. 8.

OFICIAL BARBERO DE EDAD SE ofrece para ciudad ó pueblo cercano, Fraga 1312, Villa Ortúzar. v26

OFICIAL INSTALADOR EN TODA CLAse de obras de salubridad se ofrece, calle Pueyrredón 2341. v26

OFICIAL SASTRE POMPIER, SE ofrece con buenos informes y no conoce la ciudad, dirigirse por carta ó personalmente Humberto I 1163, Manuel López. v27

OFICIAL PASTELERO BOMBONERO SE ofrece ciudad ó campaña, á Confitero, Monroe 2599. v26

OPERADOR DE BIOGRAFO COMPEtente, con libreta municipal y certificados, se ofrece, por carta á J. Prats, Ayala 790, Avellaneda. v26

OPERADOR DE BIOGRAFO COMPEtente con libreta municipal y 5 años de práctica, se ofrece, Patricios 955, Carlos Lindstiom. v27

OFICIAL PELUQUERO, ITALIANO, competente, se ofrece para viernes, sábado ó por mes, seco ó con comida, desea casa buena, Guatemala 1461.

ORDENANZA O PEON DE LIMPIEZA joven de 32 años y buena presencia se ofrece para el 1o. de mes, por carta solamente á Vicente B. B., Florida 537.

OFICIAL FRANCES, HERRERO Y CARpintero, se ofrece para estancia, con buenas recomendaciones, precio módico, un poco anciano, dirigirse por carta, Matheu 1246. v26

OFICIAL PELUQUERO DE señoras, POStizero y masajista facial, habla español y francés, se ofrece para ciudad ó campaña, con ventajosas condiciones, por carta á S. Antich, rue de Lion 61, Coiffeur Paris, disponible 1o. de Octubre. v27

PEON ITALIANO SE OFRECE para cualquier trabajo, Falucho 48. v27

PIANOS SE AFINAN Y COMPONEN, trabajo garantido, Venezuela 673. v26

PINTOR, EMPAPELO Y BLANQUEO SE ofrece, trabajo, muy barato, Maza 1220. v26

PINTOR EMPAPELADOR, SE OFRECE á mitad de precio, Viamonte 2133. v27

PINTOR EMPAPELADOR, BLANQUEOS y recuadros, trabajo á mitad de precio, Corrientes 3076. v28

PINTO, EMPAPELO, BLANQUEO, REcuadro, capital ó campaña, Alfonso, Moreno 1833. v26

PINTO, BLANQUEO Y EMPAPELO piezas á 8, 10, 12 y 14 $, San José 242, Secchi. v26

PINTOR Y EMPAPELADOR, PINTO Y blanqueo, precio módico, Montevideo 565. v26

PINTOR DECORADOR EMPAPALADOR, se ofrece á mitad precio, J. Adler, Talcahuano 225. v1m

PINTO, EMPAPELO Y BLANQUEO A precio módico, S. Giménez, San José 715. v8m

PINTOR EMPAPELADOR, REFACCIOnes de albañilería, precios económicos, Salta 892. v6m

PINTOR RECUADRADOR, DECORADOR, se ofrece; dirigirse á F. B., Provincias Unidas 1210. v26

PEON SE OFRECE BIEN PRACTICO EN farmacia, ciudad ó campo con buenos certificados, por carta á J. Jiménez, E. Unidos y Salta, restaurant. v27

PIAMONTES, EX CORACERO DEL REY de Italia, busca empleo de confianza en ciudad ó en el campo. Inmejorables informes; L. B. Maggiore, Paso 711. Buenos Aires. v27

POR POCO SUELDO OFRECESE PARA trabajar dos horas de noche, empleado competente en contabilidad, correspondencia y cualquier trabajo de escritorio; actualmente corresponsal de gran casa mayorista; escriban á Corresponsal, Balcarce 572, derecha. v1m

QUINTERO JARDINERO SE OFRECE para la campaña, dirigirse por carta, General Hornos 77. v26

QUINTERO JARDINERO, MATRIMONIO sin hijos, italiano, con buenas recomendaciones, se ofrece, cerca de la capital, Victoria 2690. v27

REPARTIDOR O CORREDOR SE OFREce con carro ó encargado de la venta ó entrega de algún artículo ó bebida en Avellaneda y sus alrededores, estación Sarandí (F. C. S.), Villa C. Colón, almacén Centenario. v28

SE OFRECE MUCHACHO DE 13 años, práctico en librería, Brasil 1309.

SE OFRECE COLOCADOR DE PERSIAnas ó tollo, de madera, Melo 864. v26

SE OFRECE UN AYUDANTE FACTUREro adelantado, Tucumán 3211. v26

SE OFRECE DEPENDIENTE DE ALMAcén, joven y práctico, Maure 3040, F. A. v26

SE OFRECE MEDIO OFICIAL ADELANtado peluquero, de 15 años, Warnes 825 v26

SE OFRECE OFICIAL HOJALATERO, entiende bien el ramo, Corrientes 1865. v28

SE OFRECE COSTURERA PARA CASA de familia, Avellaneda 2744; Flores. v27

SE OFRECE UNA OFICIALA MODISTA de vestidos, dirigirse por carta á Carlos Méndez, Morello 2590.

SE OFRECE PEON español, PRACTICO para manejar carro, se atiende por aviso. Serrano 2463.

SE OFRECE MEDIO OFICIAL MUY adelantado en trabajo artístico, Treinta y Tres 462. v28

SE OFRECE CHAUFFEUR italiano, con libreta, para ciudad ó campo, S. A., Santa Fe 1764. v27

SE OFRECE JOVEN DE 25 años PARA trabajo día y noche, Martín García 446.

SE OFRECE COSTURERA PARA ARREglar ropa de niños y blanca, en su casa razón Solís 490.

SE OFRECE OFICIAL PELUQUERO competente, por carta á Agustín Cobos, Santa Adelaida 459. v29

SE OFRECE UN MOZO PARA BAR práctico, dirigirse por carta, Figueroa 1035, Caballito. v27

SE OFRECE MOZO DE 28 años, SABE leer y escribir, quiere trabajar por horas, Sarmiento 458.

SE OFRECE OFICIAL SASTRE COMPEtente con muestra, para sastrería, Caseros 868, dpto. 4, J. D. T. v27

SE OFRECE BUEN GUITARRISTA para la ciudad ó romerías, precio módico, por carta M. R., Carlos Calvo 941. v27

SE OFRECE LIMPIADOR DE AUTOMÓviles para garage, competente, Pozos 222. v27

SE OFRECE HOMBRE FORMAL PARA quinta ó otro trabajo, Sgo. del Estero 983.

SE OFRECE CARPINTERO POR UN tanto para el campo ó la ciudad, Caseros 1521, J. G.

SE OFRECE UN FOGISTA PRACTICO, como para maquinista, con certificado, calle Morelos 1520, Flores. v27

SE OFRECE MUCHACHO JOVEN, recién venido, para relojero medio oficial, de 17 años, Chacabuco 942. v26

SE OFRECE CAPATAZ DE albañiles JOven, para obras sin columnas, por carta, J. Brito, Cochabamba 1932. v26

Señorita SE OFRECE PARA PRACTICAR en el comercio; dirigirse á N. M., Aráoz 2271. v26

SE OFRECE REPARTIDOR CON BUEnas recomendaciones, para casa de modas, Piedras 1274. v26

SE OFRECE JOVEN español, RECIEN venido para cualquier trabajo, entiende de campo, ciudad ó campaña, Rioja 468, pieza 23, C. E. v27

SE OFRECE UN QUINTERO JARDINEro competente, recién venido, español vasco, desea colocarse cerca de la ciudad, Bmé. Mitre 2752. v27

SE OFRECE HOMBRE DE 26 años, ESpañol, de buena presencia, para cualquier trabajo, sabe leer, escribir y contar, Victoria 2680. v26

Señorita PRACTICA EN CORRESPONdencia á máquina y trabajos de escritorio, se ofrece para casa seria, por carta solamente á M. F., Belgrano 1406. v27

SE OFRECE MECANICO AJUSTADOR, entiende de forjar, para gobernar máquina á vapor ó cualquier fuerza motriz, Ituzaingó 279, pieza 4. v26

SE OFRECE JOVEN PARA REPARTIDOR de casa de negocio, con carro, recomendación, Manuel Romero, Australia 971, Barracas al Norte. v26

SE OFRECE JOVEN español PARA repartidor de pan ó despacho en el mostrador, con buenas recomendaciones, Quito 4080. v26

SE OFRECE JOVEN de 16 años COMO cadete para casa de comercio ó escritorio, sabe escribir algo á máquina, con buenas recomendaciones, Alsina 489, piso 2o. v26

Señorita FRANCESA RECIEN LLEGADA, se ofrece como costurera ó como cajera, prefiere casa francesa, Rivadavia al 2600, Pasaje Sarmiento 12. v27

SE OFRECE MUCHACHO español, REcién venido, de 17 años, para aprendiz dependiente de almacén, sabe leer y escribir, Necochea 1124, Boca.

SE OFRECE JOVEN PARA ORDENANza de banco ó casa particular, con cinco años de servicios y con buenas recomendaciones, escribir calle Lima 1939. V. P.

SE OFRECE JOVEN español, DE 16 años, para lacayo de un coche ó automóvil particular; tiene buena presencia, ocurrir Chacabuco 893. v27

SE OFRECE MUCHACHO español de 16 años, para cualquier trabajo, sabe leer, escribir, buena letra, recomendado, Quito 4080. v27

Señoras, ME OFREZCO A COMPONER máquinas de coser á domicilio, á precios módicos, escribir S. Fratanet, Paraguay 783. v27

Señora VIAJERA se OFRECE para corretear y vender artículos de viaje para señoras en Corrientes, Chaco y toda la provincia con ayuda de gastos, E. M., Poste Restante, Correo. v26

Señorita SERIA DESEA OCUPARSE PAra escritorio, dama de compañía, para señora sola, ciudad ó campaña, sabe escribir á máquina, entiende francés y sin pretensiones, dirigirse personalmente ó por carta, á Juan C., Sáenz Peña 1474, dep. 10. 26

TAPICERO COMPETENTE PARA cualquier trabajo se ofrece, para casa particular, Andes 1485. v9m

TAPICERO SE OFRECE PARA PARTIculares, carta S. Sanjuan, B. Mitre 1535, primero. v26

TAPICERO: A CASAS PARTICULARES, ofrécese á precios baratísimos, Leopoldo, San Carlos 3240. v30

TONELERO DE ALTA ITALIA, QUE actualmente ocupa un puesto de confianza, libre el 30 de Abril, desearía ocuparse en un depósito grande de vino ó fábrica de licores; tiene práctica de bodega, con buenas referencias; por carta á José Lorenzo, Perú 263. v26

UN español, ENTENDIDO EN LA FABRIcación de licores y jarabes, se ofrece para fabricante en cualquier provincia; conoce la contabilidad y tiene buenas referencias; pueden dirigirse con ofertas á D. N. razón Salta 292, esquina La Plata, en Santiago del Estero. v26

VIAJANTE PARA LAS PROVINCIAS se ofrece para almacén por mayor ó fábrica de licores, con certificados y buenas referencias, dirigirse por carta á F. D., Belgrano 742, San Fernando, F. C. C. A. v27

SERVICIO DOMESTICO PEDIDO

AMA DE LECHE SE NECESITA, TUCUmán 1685. v26

AMA SE NECESITA ROBUSTA, SUELdo 120 $, y vestida, Corrientes 1658, leche de 1 á 3 meses.

AMA NECESITO URGENTE, JOVEN, robusta, limpia, 130 $ y vestida, Junín 277. v27

AMA JOVEN SE NECESITA PARA criar un chico de 2 meses en su casa, ocurrir Moreno 2201. v26

AMA SE NECESITA SIN CHICO PARA criar en su casa, con buena y abundante leche, Gral. Paz 1520. v26

AMA DE LECHE SE NECESITA URgente, tratar con Victoriano Ordería, Charcas 1808. v29

AMA DE LECHE SE NECESITA PARA criar una criatura en su casa, presentarse con referencias, Maipú 882, de mañana. v27

BUEN SUELDO PAGA CORTA FAMILIA á sirvienta de confianza, Santa Fe 5241.

BUENA niñera INGLESA SE NECESITA, ocurrir personalmente de 10 a. m. á 1 p. m., Arribeños 1685 (Belgrano). v30

COCINERA CON RECOMENDACION necesito, Cangallo 2132.

COCINERA CON RECOMENDACION se necesita, Charcas 676.

COCINERA CON CAMA SE PRECISA, Arenales 2054.

COCINERA CON CAMA SE NECESITA, Lavalle 1459.

COCINERA Y OTRO TRABAJO SE NEcesita con cama, 45 $, Cangallo 2320.

COCINERA SE NECESITA PARA corta familia, San Juan 2826, primer piso.

COCINERA FORMAL SE NECESITA, tratar Venezuela 2124.

COCINERA SE NECESITA EN CASA DE corta familia, Victoria 1189.

COCINERA SE PRECISA, CACHIMAYO 79, Caballito.

COCINERO PARA FONDA, SE PRECIsa, Patagones 699.

COCINERA CON RECOMENDACIONES se necesita, Azcuénaga 483.

COCINERA CON CAMA SE NECESITA, Montes de Oca 575.

COCINERA CON CAMA, SE PRECISA, Tucumán 2146.

COCINERA SE PRECISA CON CAMA, Cangallo 1241. v27

COCINERA CON CAMA SE NECESITA, V. Gómez 1040.

COCINERA CON O SIN CAMA, NECESIto, Entre Ríos 828. v27

COCINERA SE NECESITA, PROVINCIAS Unidas 2316, Flores. v27

COCINERA CON CAMA SE NECESITA Rincón 54.

COCINERA SUPLENTA SE NECESITA, Viamonte 2040. v26

COCINERA Y MUCAMA SE NECESITAN Cuba 2370, Belgrano. v26

COCINERA QUE sepa SU OFICIO SE necesita, Charcas 1355. v26

COCINERA CON CAMA, SE NECESITA, Santa Fe 5162. v26

COCINERA Y OTROS QUEHACERES, se necesita, San Antonio 640. v26

COCINERO SE NECESITA, SAN JUAN 2101. v26

CHICA DE 12 años PARA pequeño TRAbajo, se necesita, Arenales 1010. v27

COCINERA CON BUENAS RECOMENdaciones se necesita, Paraguay 1814. v27

COCINERA PARA CORTA FAMILIA SE necesita, con cama, que tenga recomendaciones, sueldo 50 $, Sgo. del Estero 960.

COCINERA PROLIJA, señora ó señorita, se precisa y otros quehaceres de casa, personas mayores, Bolívar 141.

COCINERA SE PRECISA EN CASA DE corta familia, para cocina sencilla, Av. Alvear 1428. v28

COCINERA BUENA, CON RECOMENdaciones, para matrimonio, se necesita, Güemes 2871 v27

COCINERA JOVEN, CON CAMA, SE necesita, para corta familia, que sepa bien su oficio, Arenales 1907.

COCINERA JOVEN CON RECOMENDAción se necesita, Uruguay 1127, tratar de 9 á 12.

COCINERA ITALLIANA Y OTROS QUEhaceres se precisa para dos personas, Corrientes 2034.

COCINERA SE NECESITA PARA COCIna y otros quehaceres, formal, buen sueldo, tratar Junín 1530. v28

COCINERO PARA FONDA, PRACTICO, italiano, se necesita, sueldo 90 $, Australia 1500, Barracas al Norte. v27

COCINERA Y OTROS TRABAJOS, QUE sepa su oficio, argentina, mujer de edad, con cama, se precisa, Larrea 1086.

COCINERA COMPETENTE SE NECESIta para Avellaneda, sueldo $ 65; tratar Perú 525.

COCINERA BUENA, SERIA Y DEMAS quehaceres de un matrimonio solo se precisa, Carlos Calvo 1840.

COCINERA SENCILLA SE PRECISA Y otros quehaceres, con buenos informes, Paso 794.

COCINERA PARA CASA DE PENSION se necesita, se prefiere italiana, Montevideo 767.

COCINERA Y OTROS QUEHACERES, joven, con cama, para corta familia, se necesita, Avenida de Mayo 1314, 2o. piso.

COCINERA PARA EL CAMPO, SE PREcisa con recomendaciones, Venezuela 836.

COCINERA ITALIANA 50 años, DE confianza, tiene informes, busca corta familia, Santa Fe 492. v27

COCINERA SE PRECISA EN BANFIELD, calle General Rodríguez 1138, dos cuadras de la estación. v28

COCINERA CON CAMA QUE SEPA SU obligación, se precisa, tratar Bacacay 2315, Flores. v28

COCINERA PARA CORTA FAMILIA SE necesita para La Plata, tratar Pavón 1737. v27

COCINERA FRANCESA DE PROFESION, muy recomendada, se necesita en Juncal 714. v28

COCINERA SE NECESITA, SE LE PAga buen sueldo, Paunero 35, casi esquina Las Heras 1700. v26

COCINERA CON CAMA Y BIEN RECOmendada se necesita, Independencia 1389. v26

COCINERA Y OTROS QUEHACERES se necesita, con recomendación, Defensa 1422. v26

CHICA DE 13 A 14 años SE PRECISA para ayudar á los quehaceres de casa, sueldo 15 $, General Hornos 601. v27

COCINERA SE PRECISA CON CAMA, persona seria, sueldo 50 $, se prefiere italiana, Rivadavia 5515. v26

COCINERA CON CAMA RECOMENDADA y para familia de tres personas, se necesita, Humberto 1039, buen sueldo. v26

COCINERA SE NECESITA, AVENIDA Alvear 2252, bien recomendada, después de las cuatro. v26

COCINERA RECOMENDADA, SE NECEsita para corta familia, Andes 1871, altos. v27

COCINERA SE NECESITA PARA CORTA familia con cama, Curapaligüe 86 sueldo v28

COCINERA Y MUCAMA, MADRE E HIja preferible, se necesitan para pueblo cercano, tratar Medrano 269. v26

COCINERA SE NECESITA PARA CORta familia y otros quehaceres, Thames 2159. v26

COCINERA JOVEN SIN CAMA, MUY práctica en el desempeño de sus obligaciones, se precisa, buen sueldo, Talcahuano 859.

COCINERA Y OTROS QUEHACERES SE necesita en casa de corta familia alemana, presentarse con recomendaciones, Bolívar 1026.

COCINERO BUENO SE NECESITA QUE sea joven de buena presencia para matrimonio solo, muy buen sueldo, Avenida de Mayo 840.

COCINERA FRANCESA SE PRECISA, hay pieza y cama si quiere, cocina para 2 personas y 6 de servicio, Lavalle 1794, altos. v27

COCINERA PARA CORTA FAMILIA SE precisa, con cama, buen sueldo, Amenábar 1601, esquina Pino, Belgrano, se para el tranvía. v26

COCINERA MUY BUENA O DE PROFEsión, con muy buenas recomendaciones, se paga muy buen sueldo, se necesita para Santa Fe, tratar San José 1089, todo el día. v27

GOBERNANTA FRANCESA PARA EL día, con muy buenas recomendaciones, para el cuidado de tres niñas, se necesita, tratar calle Melo 46, de 11 a. m. á 3 p. m. v27

HOMBRE DE 55 años, QUE SEPA ALgo de cocina, para corto servicio, se necesita, Paraguay 1776.

LAVANDERA FORMAL CON CAMA NEcesito, Tacuarí 1493.

LAVANDERA PARA RESTAURANT CON cama, se necesita, Venezuela 1035. v28

LAVANDERA CON CAMA SE NECESITA Paraná 329. v27

LAVANDERA PARA HOTEL SE PRECIsa, sin cama, sueldo 40 $, B. Mitre 2653.

LAVANDERA POR DIA PARA CASA DE familia, se necesita, Ugarteche 28, entre Las Heras y Juncal.

LAVANDERA Y PLANCHADORA CON cama, para casa de familia, buenas recomendaciones, se necesita, Rodríguez Peña 1276, ocurrir de 9 á 11 a. m. v27

MUCHACHO PARA MANDADOS, MAyor de 14 años, preciso, Mármol 347.

MUCHACHA PARA niñera Y OTROS quehaceres se precisa, Victoria 2526.

MUCAMA FORMAL QUE SEPA COSER, se necesita, Charcas 1355.

MUCAMA GENERAL PARA FAMILIA, se necesita, Bmé. Mitre 3850. v28

MUCHACHA DE 12 A 15 años se precisa, se le da cama, Gral. Hornos 248. v28

MUCHACHOS PRECISO DOS PARA mandados, Liniers 222.

MUCHACHO PARA MANDADOS SE precisa, Esmeralda 980.

MUCHACHA PARA CORTA FAMILIA se precisa, Belgrano 529, depto 1o.

MUCAMA CON RECOMENDACIONES, sueldo $ 40, se necesita, Cangallo 1381.

MUCHACHA PARA CUIDAR niños DE corta edad, se precisa, Paso 773.

MUCHACHO SE PRECISA PARA LIMpieza, Bolívar 481.

MUCHACHO O MUCHACHA SE NECEsita, poco trabajo, Salta 553.

MUCHACHA DE 14 A 15 años, SE NEcesita, Cangallo 1301.

MUCHACHO SE NECESITA PARA limpieza y mandados, Arenales 2309. v28

MUCHACHA PARA MATRIMONIO SE necesita, Bermejo 384.

MUCAMA Y MUCHACHO PARA LIMPIAR escaleras se necesitan, Defensa 267.

MUCHACHA PARA CUIDAR niña, SE necesita, Independencia 3108.

MUCAMO O PORTERO SE NECESITA, Corrientes 4580.

MUCAMA O SIRVIENTA SE NECESITA, Belgrano 2942, sueldo 35 $.

MUCAMA SE NECESITA, UNA QUE SEpa su oficio, B. Mitre 2632.

MUCHACHA JOVEN SE PRECISA, Libertad 94. v27

MUCAMA SE NECESITA, SUELDO 50 pesos, Charcas 2658.

MUCHACHO DE 16 años POCO TRABAjo se precisa, Sarmiento 531.

MUCAMA SE NECESITA CON CAMA, Carlos Calvo 1535.

MUCAMA DE 12 A 13 años SE NECESIta, Tacuarí 521.

MUCAMA SE PRECISA PARA CASA DE pensión, sin cama, Alsina 913.

MUCHACHA PARA SERVICIO SE PREcisa, Bolívar 874.

MUCHACHO DE 16 años NECESITO para limpieza, casa pensión, Cerrito 78.

MUCHACHA PARA MUCAMA DE MAtrimonio se necesita, Carlos Calvo 1950

MUCHACHA JOVEN PARA COCINA Y quehaceres necesito, Lima 229.

MUCHACHA SE NECESITA PARA CORta familia, Carlos Calvo 4077.

MUCHACHO PARA LIMPIEZA SE NEcesita, Rivadavia 7135, Flores.

MUCHACHO DE 12 A 14 años SE NEcesita, Salta 228.

MUCHACHA DE 15 A 20 años PARA SIRvienta se necesita, Herrera 866.

MUCHACHO SE NECESITA PARA LIMpieza de cocina, 25 de Mayo 384.

MUCAMA BUENA SE NECESITA EN Flores, Bacacay 2333.

MUCAMA SE NECESITA, SUELDO 40 $, Río Bamba 1085.

MUCHACHO SE NECESITA, Güemes 4253.

MUCAMA GENERAL SE NECESITA, SE prefiere inglesa, Bartolomé Mitre 2289.

MUCHACHO PARA LIMPIEZA Y MANdados, se necesita, Esmeralda 1042.

MUCAMA PARA CORTA FAMILIA SE necesita, Larrea 1374. v28

MUCAMO NECESITO PRACTICO DE pieza y limpieza, Florida 705.

MUCHACHA PARA POCO QUEHACER se necesita, E. Unidos 2439.

MUCAMA SE NECESITA, URUGUAY 1226 con buenos informes. v27

MUCHACHO SE PRECISA de 16 á 18 años, Defensa 870.

MUCHACHO SERVICIO FAMILIA REcomendado, precísase, Montevideo 1318.

MUCHACHO de 14 á 16 años, SE PREcisa, Méjico 531.

MUCAMA SE PRECISA, AYACUCHO 1360

MUJER FORMAL SE NECESITA PARA cuidar dos niños, Junín 1074. v28

MUCAMA GENERAL MENOS COCINA, se precisa, Andes 1890.

MUCHACHO PARA MANDADOS SE precisa, Corrientes 873. v28

MUCHACHO SE NECESITA PARA CAsa de familia, Ayacucho 1084.

MUCHACHO DE 12 A 14 años SE PREcisa, California 1129.

MUCHACHO DE 12 A 13 años SE PREcisa, poco trabajo, Garay 2594.

MUCHACHA DE 12 A 14 años, SE NEcesita, Yatay 415. v27

MUCHACHA DE 14 A 15 años, SE PREcisa, Brasil 933.

MUCHACHO DE 16 años PARA FAMILIA se necesita, Sarmiento 2848.

MUCHACHO SE PRECISA DE 14 A 15 años para peón de cocina, Moreno 1848.

MUCAMA niñera SE NECESITA, Azcuénaga 1421. v26

MUCHACHA DE 14 A 16 años SE NEcesita, Pozos 232. v26

MUCHACHA PARA MATRIMONIO SOlo, se necesita, Constitución 1327. v26

MUCAMA GENERAL PRECISO, BUEN trato, Santa Fe 2479. v26

MUCHACHA PARA MUCAMA SE NEcesita, Azcuénaga 851. v26

MUCHACHA SE NECESITA, DE 12 A 14 años, Suipacha 915, 2o. piso. v26

MUCHACHA DE 13 A 15 años SE NEcesita, Díaz Vélez 946. v26

MUCHACHA SE NECESITA, DANEL número 1845. v27

MUCHACHA SE NECESITA PARA corta familia, Paraná 161. v26

MUCHACHA DE 10 A 14 años SE NEcesita, Independencia 2970. v26

MUCAMA RECOMENDADA, SE NECESIta, Río Bamba 588. v26

MUCHACHA DE 8 A 11 años, SE PREcisa, con cama, Heredia 806, Chacarita. v26

MUCHACHA NECESITASE PARA acompañar niña al colegio, Andes 320. v26

MUCHACHA SE NECESITA PARA SERvicio matrimonio solo, Medrano 378. v26

MUCAMA QUE SEPA PLANCHAR, SE precisa, Urquiza 742, sueldo 40 $. v26

MUCHACHA DE 10 A 14 años SE NEcesita para corta familia, Ombú 383. v27

MUCHACHA PARA SERVICIO DE CORta familia, se precisa, Bermejo 442. v27

MUCHACHA DE 14 A 17 años SE NEcesita, buen sueldo, Serrano 2237. v29

MUCHACHA DE 11 A 14 años, SE NEcesita, para matrimonio, Membrillar 253 v27

MUCHACHA de 14 á 18 años, 20 á 25 $, precísase, Cangallo 1252, dep. 21. v27

MUCAMA PARA MATRIMONIO QUE sepa sus obligaciones, se precisa, Caseros 953.

MUCHACHA FRANCESA O QUE HABLE francés, de 13 á 14 años, para pequeños quehaceres, se necesita, Viamonte 2037.

MUCHACHO PARA MANDADOS Y LIMpieza, con buenas recomendaciones, se precisa, Belgrano 1491, cigarrería.

MUCHACHA RECIEN VENIDA, SE necesita, ocurrir José María Moreno 186, altura Rivadavia 5000. v3m

MUCHACHA JOVEN, PARA TODO TRAbajo menor cocinar, se necesita para corta familia extranjera, Serrano 2150.

MUCAMO MUY COMPETENTE Y RECOmendado, se necesita, ocurrir Vicente López 41, de 9 á 10.

MUCHACHA DE 15 A 16 años, NECESItase, buen trato, Potosí 3944, al lado de Medrano. v27

MUCHACHA de 14 á 15 años SE PREcisa para matrimonio solo buen sueldo, Dean Funes 494. v28

MUCHACHA DE 12 á 17 años, PARA ayudar al servicio necesito, Entre Ríos 1527.

MUCHACHO PARA SIRVIENTE PARA el campo, se necesita, Avenida de Mayo 656, tercer piso.

MATRIMONIO SE NECESITA, ELLA mucama y él para patios, buenas recomendaciones, Belgrano 1828.

MATRIMONIO CON BUENAS RECOmendaciones, él mucamo y ella cocinera, se necesita, Azcuénaga 1433.

MUCHACHO SE NECESITA PARA LIMpieza y mandados, para casa de familia, Bdo. de Irigoyen 328, 2o. piso.

MUCAMA PARA CASA DE PENSION se necesita que sea práctica, Ayacucho 280. v27

MUCHACHA DE 12 A 14 años, SE precisa para corta familia, Libertad 69, piso 2, núm. 4.

MUCHACHA PARA EL SERVICIO DE matrimonio, se necesita, Avellaneda 2388, Flores.

MUCHACHA DE 11 años DECENTE SE precisa solamente para atender nene grandecito, Boedo 1656.

MUCHACHO DE 15 A 16 años PARA portero con recomendación se necesita, calle Uruguay 1127, tratar de 9 á 12.

MUCHACHO SE NECESITA PARA limpieza de patios, sueldo 30 $, dormir adentro, Méjico 1134.

MUCHACHA DE 16 A 18 años, PARA matrimonio sin chicos, se necesita, Rivadavia 6660, dep. 6.

MUCAMA RECOMENDADA MUY PRACtica se necesita que sepa planchar y zurcir, Humberto 1074.

MUCHACHO DE 18 A 20 años, SE PREcisa, con recomendación, sueldo 35 $, Santa Fe 3075.

MUCHACHA NECESITO PARA AYUDAR los quehaceres de familia seria; buen sueldo, Banfield, Arenales 1664, F. C. S.

MUCHACHA NECESITO PARA AYUDAR los quehaceres de familia seria, San Juan 1124.

MUCHACHO PARA PEONCITO DE COcina necesito, Pedro Mendoza 1561, Boca.

MUCHACHA DE 12 A 13 años SE NEcesita, para el servicio de señora sola, Cangallo 2351. v28

MUCHACHA DE 18 A 20 años PARA ayudar á los quehaceres de corta familia, se necesita, Bogotá 1912, Flores.

MATRIMONIO PARA EL CAMPO, COcinera y peón general, buen sueldo se necesita, Méjico 1826.

MUCHACHA DE 12 A 14 años PARA poco servicio se necesita, Castro Barros 96.

MUCHACHA DE 15 A 18 años QUE SEPA algo de planchado se necesita, de 7 á 12, Pasaje San Carlos 24.

MUCHACHA CON RECOMENDACION SE precisa, casa de poca familia, Humberto I 2847.

MUCAMO DE COMEDOR CON BUENAS recomendaciones se necesita, Melo 46; tratar de 10 a. m. á 2 p. m.

MUCHACHA NECESITO PARA MATRImonio solo, de 10 á 12 años, Bustamante 665.

MUJER PARA LAVAR Y PLANCHAR en la casa por día, se necesita, V. Gómez 1040.

MUCAMA QUE SEPA SERVIR BIEN LA mesa y otros quehaceres, se necesita, Sarmiento 1156.

MUCHACHA de 12 á 14 años, SE NECEsita para corta familia, se paga bien, Salguero 150.

MUCHACHA de 12 á 14 años, RECOMENdada, servicio matrimonio solo, precísase, Isabel la Católica 1708.

MUCHACHA de 12 á 14 años, RECOmendada, servicio matrimonio solo, precísase, Tucumán 2163. v27

MUCAMA CON CAMA Y BIEN RECOmendada, se necesita, Montes de Oca 339.

MUCHACHO SE PRECISA PARA MANdados y otros quehaceres, sin cama, Libertad 369.

MUCAMA española QUE ENTIENDA algo de cocina, se necesita, sueldo $ 40, Bmé. Mitre 3713.

MUCHACHA DE 13 A 15 años SE NEcesita para todo servicio de matrimonio solo, Quesada 2604. v28

MUCHACHA PARA CASA INGLESA SE precisa para acompañar á la señora, San Martín 1580, Banfield F. C. S.

MUCHACHO QUE ENTIENDA DE MUcamo se precisa para familia, con cama, sueldo 20 $, de 14 á 15 años, Solís 765.

MUCAMO PARA LIMPIEZA DE PATIOS se precisa, 11 de Septiembre 1232, en Belgrano. v26

MUCHACHA PARA AYUDAR A LOS quehaceres de corta familia, se precisa, Boulogne sur Mer 836. v27

MATRIMONIO ITALIANO, SIN HIJOS, preciso, para el campo, de 1 á 3 p. m., Independencia 959. v26

MUCAMA PRACTICA DE COMEDOR, con buenas recomendaciones y buena presencia se necesita en Juncal 714. v27

MUCHACHA PARA CUIDAR UNA criatura y otros pequeños quehaceres, se necesita, Sarmiento 2537. v27

MUJER FORMAL QUE ENTIENDA DE cocina y para lavar, se precisa con recomendaciones, B. de Irigoyen 1143. v27

MUCAMA SE NECESITA, QUE SEPA SU obligación, calle Paunero 35, casi esq. Las Heras 1700. v26

MUCAMA RECOMENDADA, PARA POca familia se necesita, 35 $, Cangallo 876, altos. v26

MUCHACHA para señora SOLA, QUE sepa cocinar se necesita, Paraguay número 2560. v26

MUCHACHA DE 13 A 16 años, SE NEcesita para atender una nena, Uruguay 62, dep. 10. v26

MUCHACHA DE 15 años, CON REFErencias, para niñera y otros servicios se precisa, Alberti 569. v27

MUCAMA CON RECOMENDACIONES, para matrimonio se necesita, Güemes 2971. v27

MUCHACHA PARA SERVICIO DOMÉStico se necesita, sueldo 40 $, Corrientes 3306. v26

MUCHACHA DE 12 años SE NECESITA para pequeños quehaceres en corta familia, con cama, Corrientes 3191. v27

MUCHACHA SE NECESITA DE 13 A 15 años, para el servicio, con cama, General Urquiza 1157. v27

MUCAMA SE NECESITA CON RECOmendaciones, Santa Fe 3359, después de las 10. v26

MUCHACHA DE 12 A 14 años SE NECEsita para servicio de matrimonio sin niños, Armenia 1783. v27

MUCHACHO DE 15 años NECESITO para mandados y otros quehaceres, Santa Fe 3928. v26

MUCHACHO SE NECESITA DE 14 A 16 años, para limpieza y mandados, Moreno 1078. v26

MUCHACHA SE NECESITA PARA AYUdar á los quehaceres de casa, Tucumán 2666. v26

MUCHACHA DE 16 años SE PRECISA para el servicio de un matrimonio, Tucumán 2948. v26

MUCHACHA DE 10 A 14 años SE NECEsita Atacama 1406, á una cuadra de Triunvirato al 300. v26

MUCHACHA DE 13 A 15 años PARA matrimonio solo se necesita, Gral. Urquiza 1783. v26

MUJER PARA TODO SERVICIO QUE sepa algo de cocina, y muchacha, se necesitan, Hortiguera 254, Caballito. v26

MATRIMONIO NECESITO PARA RESTaurant en campaña, cocinero y sirvienta general, prácticos y recomendados, Montes de Oca 1643.

MATRIMONIO SIN HIJOS, SE NECESITA para el campo, ella para cocinera, él para quintero, sueldo 60 $ mensuales, tratar Méjico 2341, de 8 á 10 a. m. v28

MATRIMONIO PARA EL CAMPO SE precisa, él para todo trabajo, ella para cocina de peones, tratar Alsina 2585, de 7 á 11.

MATRIMONIO, QUINTERO Y COCINEra y otros quehaceres, sueldo bueno, tranvía á San Martín, bajarse parada 3 Cruces, calle Zamudio esq. Morán.

MUCHACHA DE 14 A 16 años, SE NECEsita para cocina y quehaceres, corta, familia extranjera, Esteco 2433, 1/2 cuadra de Cabildo 900. v27

MUCHACHA JOVEN SE NECESITA PAra ayudar á señora en los quehaceres de casa, debe dormir afuera, buen trato y sueldo, Piedras 1371, dep. H. v26

MUCHACHA DE 8 A 14 años, SE NECEsita para ayuda de un matrimonio, se le calza, viste y educa, Cramer 2820, Belgrano. v27

MUCHACHA O señora JOVEN, QUE DEsee ir á España, Galicia, se le paga el pasaje de segunda á cambio del servicio de niñera para un niño de dos meses, C. Pellegrini 311 2o.

MATRIMONIO PARA EL CAMPO, LA mujer buena cocinera, el marido para peón de patios de casa de comercio, que conozca algo la madera y carpintería se necesita, Las Heras 260, de 2 á 4 p. m. v28

MATRIMONIO VASCO O NAVARRO SIN hijos, para una estancia se necesita, él peón de patios y otros trabajos y ella cocinera y cuidar aves, sueldo 80 $, presentarse el día 27 del corriente, de 8 á 10 a. m., hotel Apolo, Moreno 858. v27

NIÑERA PRACTICA SE PRECISA, CON recomendaciones, Cabildo 1265. v27

NIÑERA FRANCESA SE NECESITA, Esmeralda 1012.

NECESITO SIRVIENTA CON CAMA Y que sepa cocinar, Rivadavia 8858. v27

NIÑERA Y PARA CORTO SERVICIO SE precisa, Cevallos 986. v26

NIÑERA JOVEN SE NECESITA con cama, Curapaligüe 86. v28

NIÑERA SE NECESITA, P. UNIDAS 3171. v27

NECESITO BUENA SIRVIENTA CON recomendación, buen sueldo, Boedo 237. v26

NIÑERA PRACTICA CON BUENAS RECOmendaciones, se necesita, Rivadavia 6037 v26

NECESITO MUCHACHA DE 16 A 20 años para matrimonio solo, buen sueldo, se prefiere española, Cochabamba 530.

NIÑERA INGLESA, SE NECESITA PARA un niño de 3 años; tratar Córdoba 1872, de 10 a. m. á 2 p. m. v26

NIÑERA SE NECESITA, CARLOS PELLEgrini 450, es inútil presentarse sin buenas referencias. v27

NECESITO MUJER PARA TODOS LOS quehaceres y que entienda algo de cocinas, sueldo 35 $, Pedriel 362, Flores. v27

PRECISO SIRVIENTA QUE SEPA COCInar, Arcos 2160, Belgrano. v27

PORTERO SE NECESITA, SAN JUAN 2201, tratar á la 1 p. m.

PEON DE COCINA SE PRECISA, PERU 1472, sueldo 30 $.

PEON DE COCINA SE NECESITA, SAN Juan 1303.

PIEZA DOY A VIUDA [illegible] por cuidar casita, [illegible]

PORTEROS PRECISO, DE [illegible] m., Melo 27.

PEON DE COCINA PRACTICO [illegible] cesita, Suárez 1595.

PARA CASA DE PERSONA SOLA [illegible] cesita buena cocinera, Charcas [illegible] 9 á 12.

PEON DE COCINA PARA FONDA [illegible] tico, se necesita, sueldo [illegible] 1500, Barracas al Norte.

PRECISO AMA CON LECHE FRESCA [illegible] ra dar de mamar 4 veces al día [illegible] gará bien, E. Ríos 501.

PRECISO UNA MUJER PARA [illegible] ceres de corta familia, trabajo [illegible] día, ocurrir Sarmiento 1371, dep. [illegible]

PORTERO SE NECESITA CON BUENAS recomendaciones para dos casas de departamentos contiguas, ocurrir de [illegible] p. m., Cangallo 417.

SIRVIENTA PARA MATRIMONIO [illegible] se precisa, Boedo 1361.

SE NECESITA COCINERA CON CAMA buenas recomendaciones, Güemes [illegible]

SIRVIENTA Y niñera SE NECESITA Montes de Oca 1728.

SE NECESITA SIRVIENTA PARA [illegible] trimonio solo, Talcahuano [illegible]

SIRVIENTA SE NECESITA, RIVADAVIA 5346.

SIRVIENTA SE NECESITA, SAENZ PEña 491.

SIRVIENTA QUE SEPA SU OBLIGACION se precisa, Matheu 1352.

SIRVIENTA SE NECESITA PARA TODO trabajo, 25 de Mayo 646.

SIRVIENTA GENERAL PRECISO, E. Unidos 2349. v28

SIRVIENTA SE PRECISA, INDEPENdencia 2865.

SE NECESITA SIRVIENTA DE 18 A [illegible] años, Rivadavia 3946. v27

SIRVIENTA SE PRECISA, QUE ENTIENda de cocina, San Juan 693. v27

SIRVIENTA Y LAVANDERA, SE NECEsitan, calle Rodríguez Peña 764.

SE DESEA COCINERA CON CAMA, Bulnes 2057, sueldo 45 $.

SIRVIENTA SE NECESITA, CASTRO Barros 481. v27

SE PRECISAN MUCHACHA Y SIRVIENta, Jujuy 909. v27

SIRVIENTA SE PRECISA, TACUARI [illegible]

SIRVIENTA SE PRECISA PARA LA cocina y otros quehaceres, Serrano 845.

SIRVIENTA PARA TODO TRABAJO DE corta familia, se necesita, Ombú 567.

SIRVIENTA SE NECESITA, BERMEJO 554.

SIRVIENTA SE NECESITA QUE TENGA recomendaciones, Arenales 1780.

SIRVIENTA PARA CORTA FAMILIA SE precisa, E. Unidos 765, librería.

SIRVIENTA PARA TODO SERVICIO, buen sueldo se necesita, Colombres 363.

SIRVIENTA SE NECESITA, SAN JUAN 2886, piso 1o.

SIRVIENTA SE PRECISA, PICHINCHA 886.

SIRVIENTA SE NECESITA, PARANA No. 134.

SIRVIENTA JOVEN SE NECESITA, SE prefiere española, Pozos 1097.

SIRVIENTA SE NECESITA EN CASA de corta familia, Ayacucho 1382.

SIRVIENTA SE NECESITA POR DIA, quehaceres domésticos, Progreso 1671.

SIRVIENTA PARA TODO TRABAJO DE corta familia, se necesita, Rincón 1616.

SIRVIENTA CON CAMA SE NECESITA, Av. Quintana 320, sueldo 30 $. v27

SE NECESITA SIRVIENTA PARA TODO servicio, San Eduardo 2839, Floresta.

SIRVIENTA PARA CORTO SERVICIO SE necesita, Córdoba 3199.

SIRVIENTA O MUCHACHA SE NECESIta, buen sueldo, Talcahuano 368.

SIRVIENTA PARA CORTA FAMILIA SE precisa, 24 Noviembre 629.

SIRVIENTA JOVEN SE PRECISA, POCO trabajo, Tacuarí 751, dep. 21. v27

SIRVIENTA QUE ENTIENDA ALGO DE cocina, se precisa, Peña 3187. v28

SIRVIENTA QUE SEPA ALGO DE COCIna, se necesita, Santa Fe 1349.

SE NECESITA SIRVIENTA, SAN JUAN 2871.

SE NECESITA SIRVIENTA, SALGUERO 75. v27

SIRVIENTA PARA CORTA FAMILIA SE necesita, Rivadavia 4848.

SIRVIENTA PARA TODO TRABAJO SE necesita, Gascón 303.

SIRVIENTA QUE COCINE Y PLANCHE corta familia, se precisa, Belgrano 2612.

SIRVIENTA PARA TODO TRABAJO Y cocinera se precisa, B. Mitre 1616.

SIRVIENTA SE NECESITA SIN CAMA, Sáenz Peña 1481. v27

SIRVIENTA SE PRECISA, BUEN SUELdo, Viamonte 1696. v28

SIRVIENTA SE NECESITA, SUELDO 30 á 35 $, Charcas 2746. v28

SIRVIENTA SE NECESITA PARA TODO trabajo sin cama, Armenia 1433. v27

SIRVIENTA QUE SEPA DE COCINA SE necesita, Independencia 1389.

SIRVIENTA SE NECESITA QUE SEPA algo de cocina, Ituzaingó 495. v27

SE NECESITA SIRVIENTA, SARANDI 249.

SE NECESITA SIRVIENTA CON CAMA para corta familia, Solís 1093.

SIRVIENTA SE NECESITA, española poco trabajo, Colón 319, Avellaneda.

SE NECESITA SIRVIENTA FORMAL para todo trabajo, Corrientes 1231.

SIRVIENTA SE NECESITA CON INFORmes, Venezuela 1901. v27

SE NECESITA MUCAMA JOVEN, B. Mitre 1709, 2o. piso. v27

SE DESEA MUCHACHA PARA CORTA familia, Estados Unidos 4021. v27

SIRVIENTA PARA TODO TRABAJO, SE necesita, Agüero 667. v27

SIRVIENTA PARA TODO TRABAJO SE precisa, Venezuela 417.

SIRVIENTA CON CAMA, SE PRECISA, Constitución 1189 esquina Salta.

SE NECESITA SIRVIENTA QUE entienda algo de cocina, Sarmiento 2334.

SIRVIENTA PARA CORTA FAMILIA se precisa, Gulee 165. v27

SE NECESITA BUENA SIRVIENTA LAvandera, Maipú 782, piso 2o.

SIRVIENTA JOVEN SE NECESITA, sueldo 35 $, Liniers 718.

SIRVIENTA SE PRECISA, MAZA 564.

SE NECESITA UNA CHICA DE 16 A 17 años, Artes y Oficios 739. v28

SE PRECISA SIRVIENTA QUE [illegible] práctica, Sáenz Peña 378. v27

SIRVIENTA PRECISO, BELGRANO 748.

SIRVIENTA SE NECESITA, Independencia 1226. v27

SE NECESITA UNA MUCHACHA, MONtes de Oca 3109.

SE NECESITA UNA SIRVIENTA PARA corta familia, Méjico 1450, dpto. [illegible]

SIRVIENTA PARA MATRIMONIO SOLO se necesita, Oro 2266.

SIRVIENTA QUE SEPA COCINA NECEsito, sueldo 40 $, Estados Unidos 1181.

SE PRECISAN DOS JOVENCITOS PARA mandados, Rivadavia 2862. v27

SIRVIENTA QUE SEPA ALGO DE COCIna se necesita, Carlos Calvo 766. v27

SIRVIENTA SIN CAMA SE NECESITA, Solís 3115.

SIRVIENTA QUE SEPA COCINAR SE necesita, Olavarría 1663. v27

SIRVIENTA QUE SEPA COCINAR, SE necesita, Perú 793.

SE NECESITA UNA SIRVIENTA, Cevallos 930.

SE PRECISA señora QUE ENTIENDA algo de cocina, Independencia 329. v26

SIRVIENTA JOVEN SE NECESITA PAra matrimonio, Laprida 1483. v26

SIRVIENTA SE NECESITA, SUELDO 30 á 35 $, Canning 884, dep. 6. v26

SIRVIENTA BUENA, PARA CORTA familia se necesita, San José 1088. v26

SE NECESITA SIRVIENTA, IRIARTE 277.

SIRVIENTA SE NECESITA, SANTA FE 2219, altos.

SIRVIENTA PARA TODO TRABAJO se necesita, Suárez 1527.

SIRVIENTA SE PRECISA CON CHICO de pocos meses, Solís 1148. v26

SIRVIENTA SE NECESITA, QUE entienda algo de cocina, Monroe 4186.

SIRVIENTA SE NECESITA DE 16 A 20 años, Corrientes 1313.

SE NECESITA SIRVIENTA, 30 $, CAMA y comida, Garay 2843.

SIRVIENTA SE NECESITA PARA corta familia, Independencia 1766.

SIRVIENTA QUE ENTIENDA DE COCIna, se necesita, Rivadavia 1254.

SE NECESITA SIRVIENTA PARA CAsa de pensión, Cerrito 461.

SE NECESITA SIRVIENTA [illegible] Moreno 3398.

SIRVIENTA SE NECESITA, [illegible] 1391.

SIRVIENTA SE NECESITA PARA CORta familia, Pasco 353.

SIRVIENTA SE NECESITA, [illegible] 3613, Belgrano.

SE NECESITA UNA SIRVIENTA [illegible] sepa cocinar, Bulnes 1343.

SIRVIENTA PARA TODO TRABAJO se necesita, Patagones [illegible]

SIRVIENTA PARA TRABAJO [illegible] se necesita, San Carlos [illegible]

SE NECESITA niñera [illegible] para cuidar niños [illegible]

SERVICIO DOMESTICO PEDIDO

SIRVIENTA SE NECESITA, DON CRISTóbal 461. v26

SIRVIENTA SE NECESITA QUE entienda de cocina, Moldes 2848, Belgrano. v26

SIRVIENTA PARA TODO TRABAJO SE necesita, San Pedrito 54, Flores. v27

SIRVIENTA QUE ENTIENDA BIEN de cocina se necesita, Díaz Vélez 946. v26

SE NECESITA SIRVIENTA FORMAL para todo servicio, San José 1792. v26

SE NECESITA SIRVIENTA JOVEN, SE da buen sueldo, Thames 2160, Palermo. v26

SIRVIENTA PARA TODO TRABAJO menos cocinar, se necesita, Canning 2364. v26

SIRVIENTA QUE SEPA ALGO DE COcina se necesita, Río de Janeiro 1520. v26

SIRVIENTA JOVEN PARA TODO TRAbajo, se necesita, Independencia 3171. v26

SIRVIENTA FORMAL PARA MATRIMOnio solo se necesita, Costa Rica 693. v26

SIRVIENTA SE NECESITA, PREFERIble recién llegada, ocurrir Junín 160. v27

SIRVIENTA SE NECESITA EN CASA de familia, buen trato, Humahuaca 315. v27

SIRVIENTA BUENA SE NECESITA PAra todo trabajo, Pergamino 159, Flores v27

SIRVIENTA PARA TODO TRABAJO SE necesita, corta familia, Caseros 3057. v28

SIRVIENTA PARA TODO SERVICIO que entienda de cocina, se necesita, Melo 195 v27

SIRVIENTA PARA TODO TRABAJO, necesítase, corta familia, Charcas 3613. v27

SE NECESITA SIRVIENTA POR ALGUnas horas de la mañana, Alsina 1607. v27

SIRVIENTA FORMAL QUE ENTIENDA de cocina para matrimonio solo, se necesita, Chacabuco 956. v27

SIRVIENTA QUE SEPA ALGO DE COCIna que no sea gallega, sueldo 40 pesos, se necesita, Caracas 363, Flores.

SE NECESITA SIRVIENTA DE 14 A 15 años, casa de poca familia, Carlos Pellegrini 687, 1o.

SE NECESITA CHICA DE 10 A 12 años para compañía de señora sola, Chile 1077, de 8 á 9 a. m.

SIRVIENTA DECENTE SE NECESITA, para casa de familia extranjera, Ushuaia 2671. v28

SE NECESITA SIRVIENTA PARA TODO servicio menos cocina, sueldo de 35 á 40 $. Santa Fe 2045.

SE PRECISA UNA SIRVIENTA PARA taller de planchado, poco trabajo, se le enseña el oficio, Cerrito 425. v27

Señora ó señorita QUE SEA PROLIJA para cocina sencilla se precisa, para personas mayores, Bolívar 141.

SE NECESITA UNA CHICA DE 12 A 15 años, para niñera y otros quehaceres, Chiclana 2868.

SE PRECISA MUCAMA GENERAL, buen sueldo, Rivadavia 1364, 4o. piso, con ascensor.

SE PRECISA MUCAMA O SIRVIENTA para corta familia, Aristóbulo del Valle 970.

SE PRECISA SIRVIENTA QUE SEPA algo de cocina, Esteban Bonorino 138, Flores.

SE PRECISA SIRVIENTA PARA MATRImonio, tratar de 8 á 1 p. m., Triunvirato 4638. v27

SIRVIENTA QUE SEPA COCINAR y otros quehaceres, se necesita, buen sueldo, Crecabuco 325.

SE PRECISA UNA MUCHACHA de 11 años á 14, para matrimonio solo, tratar Charcas 3340.

SIRVIENTA QUE SEPA ALGO DE COCIna para corta familia, se precisa, Las Heras 531 v27

SIRVIENTA PARA LA COCINA Y OTROS quehaceres se necesita, Mansilla 478 entre Bermejo y Anchorena. v28

SE PRECISA SIRVIENTA RECOMENDAda, que sepa cocinar se paga buen sueldo, G. Mitre 1084, Avellaneda. v28

SE NECESITA SIRVIENTA SOLA, CON cama y que entienda algo de cocina, San Juan 1465. v27

SIRVIENTA QUE ENTIENDA DE COcina, sin cama, se necesita, Rivadavia 709.

SIRVIENTA QUE SEPA COCINAR, NEcesítase, Zabala 2470, á media cuadra de Cabildo.

SIRVIENTA PARA MATRIMONIO, SIN cocina, se necesita, sueldo 40 pesos, Terrada 539, Flores.

SE PRECISA SIRVIENTA QUE SEPA algo de cocina, buen sueldo, tratar Carlos Calvo 799.

SIRVIENTA FORMAL PARA CORTA FAmilia, buen sueldo, se precisa, en Lanús, calle Salta 738. v28

SIRVIENTA QUE SEPA COCINAR CON cama y recomendaciones, se necesita, se le paga bien, Santa Fe 2544.

SE NECESITA SIRVIENTA O MUCHAcha para ayudar corta familia, Independencia 3359. v27

SIRVIENTA SIN PRETENSIONES QUE sepa cocinar, se necesita, C. Pellegrini 118.

SIRVIENTAS SE NECESITAN DOS UNA que entienda de cocina y la otra para todo servicio, Sarmiento 2109.

SE PRECISA MUCHACHO PARA SERvicio de familia, Corrientes 1260, obra, piso 10.

SIRVIENTA HONRADA Y LIMPIA SE necesita, B. de Irigoyen 1187, piso 1o., antes de las 12 m.

SIRVIENTA PARA MATRIMONIO NEcesito, se prefiere italiana, Sadi Carnot 332. v28

SE PRECISA MUCHACHA DE 12 A 14 años, para cuidar un niño, Viamonte 1750.

SE NECESITA MUCAMA PARA EL campo, cerca la capital, sueldo $ 40, Rodríguez Peña 595. v27

SIRVIENTA PARA MATRIMONIO, SE necesita, Honduras 195, esquina Salguero.

SIRVIENTA JOVEN O MUCHACHA NEcesito para matrimonio, buen trato, Convención 148. v27

SIRVIENTA QUE ENTIENDA DE COCIna, para matrimonio solo, casa pequeña, se precisa, sueldo 35 á 40 $, Salta 465.

SIRVIENTA PARA MATRIMONIO SE necesita por algunas horas á la mañana, Río Janeiro 414.

SIRVIENTA DE BUENA PRESENCIA se necesita, se paga buen sueldo, Charcas 2380. v27

SIRVIENTA SE NECESITA PARA SERvicio de corta familia, que entienda algo de cocina, Herrera 1862, Barracas. v27

SIRVIENTA FORMAL, QUE SEPA COCInar y otros quehaceres se precisa, Falcón 2332, Flores.

SIRVIENTA y una MUCHACHA NECESIto que sepa su obligación Giribone 11, y Dorrego.

SE DESEA UNA MUJER CON HIJA PAra todo servicio, tratar de 9 á 11 a. m., Rincón 144, 1er. piso, letra B. v27

SIRVIENTA QUE ENTIENDA DE COCIna se necesita para matrimonio, Díaz Vélez 411.

SE NECESITA SIRVIENTA CON CAMA para todo servicio de muy corta familia, Lima 1240, 3o. piso. v27

SIRVIENTA PARA CORTA FAMILIA, recomendada se necesita, se paga bien, Medrano 328. v27

SIRVIENTA JOVEN QUE SEA PROLIja, se necesita para cocinar solamente; se paga buen sueldo, San Juan 880.

SIRVIENTA PARA TODO TRABAJO que sepa cocinar, se necesita, S. del Estero 1858.

SE NECESITA SIRVIENTA, QUE SEPA algo de cocina, Belgrano, 11 de Septiembre 2184.

SE NECESITA UN COCINERO ITALIAno para quinta del campo, tratar Zamudio 1265, Flores. v28

SIRVIENTA PARA CASA DE PENSION con ó sin cama, se necesita, Yerbal 2625 Flores.

SIRVIENTA QUE SEPA ALGO DE COcina, sin cama, trabajo liviano, buen sueldo, se necesita, E. Unidos 3439.

SE NECESITA UNA MUCHACHA PARA coser, se pagan 40 centavos diarios, Maza 957.

SIRVIENTA PARA UN PUEBLO CERCA de la capital, tratar Alberti 54, después de las 8.

SIRVIENTA de 11 á 14 años, PRECISO para pequeños quehaceres, la enseña de modista, sueldo $ 8, Santa Fe 1630.

SE PRECISA MUCHACHA de 11 á 12 años, para matrimonio solo, Estados Unidos 2798.

SIRVIENTA CON UNA CHICA de 12 años ó más, se precisa con cama, Rivadavia 4319.

SIRVIENTA PARA TODO SERVICIO DE corta familia, se necesita, Zabala 2474, Belgrano. v27

Señora DE EDAD, QUE ENTIENDA ALgo de cocina, se necesita, Cangallo 2478, fonda. v28

SE PRECISA MUCHACHA DE 14 A 16 años para ayudar quehaceres, Jujuy 37, la derecha.

SIRVIENTA FORMAL CON CAMA QUE entienda de cocina se precisa, Charcas 3002. v27

SIRVIENTA MUJER FORMAL SE NEcesita que entienda de cocina, buen sueldo, Gallo 1498.

SIRVIENTA MUJER FORMAL SE NEcesita que entienda de cocina, buen sueldo, French 2947.

SIRVIENTA PARA POCA FAMILIA SE necesita, ocurrir Santiago del Estero

SE NECESITA MUJER FORMAL PARA cuidar un enfermo en casa de familia urgente, Piedras 1374. v27

SIRVIENTA CON CAMA SE PRECISA, Avenida Velez Sarsfield 85, continuación Entre Ríos.

SIRVIENTA FORMAL PARA TODO SERvicio y cocina, casa de poca familia, se precisa, Suárez 1697.

SE NECESITA MUCAMO PARA EL campo, á 30 minutos de la capital, para tratar, Vera 1789, Buenos Aires.

SIRVIENTA SIN CAMA PARA CORTA familia que entienda de cocina se precisa, Liniers 880. v27

SIRVIENTA QUE ENTIENDA DE COCIna se necesita y muchacha, Cochabamba 3575.

SIRVIENTA PARA TODO SERVICIO SE precisa en casa de familia decente, Independencia 2561. v28

SIRVIENTA PRACTICA PARA MATRImonio solo, se necesita para Adrogué, B. de Irigoyen 263, dep. 7. v27

SE PRECISA SIRVIENTA PARA FUEra, para persona anciana, tratar Guardia Vieja 594. v28

SIRVIENTA QUE SEPA ALGO DE COcina, se precisa, ocurrir Nagel, Cochabamba 1212, 1o., á la derecha. v27

SE NECESITA MUCHACHA DE 14 A 16 años, para corta familia, Canning número 1464. v27

SIRVIENTA PARA TODO SERVICIO Y que sepa cocinar bien se necesita, con recomendaciones, Vieytes 1361. v26

SIRVIENTA PARA TODO SERVICIO de matrimonio solo se necesita, Gurruchaga 2253. v27

SE NECESITA SIRVIENTA PARA ayudar en los quehaceres de casa, Mendoza 2810. v27

SE NECESITA PEON DE COCINA, ITAliano, para fonda, sueldo de 35 á 40 $, 25 de Julio 2284. v26

SIRVIENTA SE PRECISA PARA VILLA Devoto, se prefiere argentina, Güemes 3926. v26

SE PRECISA SIRVIENTA QUE ENTIENda de cocina para matrimonio, se prefiere italiana, Malabia 1687, dpto. 4. v28

SIRVIENTA JOVEN, PARA TODO TRAbajo se necesita, Yatay 943, altura Corrientes 4500. v26

SIRVIENTA QUE SEPA COCINAR SE necesita, no lava ni plancha, Gascón 1586. v26

SIRVIENTA DEL PAIS, JOVEN, que entienda bien de cocina, se necesita, Venezuela 1621. v27

SE NECESITA SIRVIENTA FORMAL, para todo trabajo, sin cama, Bolívar 948. v26

SIRVIENTA QUE SEPA COCINAR Y demás servicio, se necesita en corta familia, con cama, Corrientes 2192. v27

SIRVIENTA QUE ENTIENDA DE COcina y otros quehaceres, se necesita, Pueyrredón 931. v29

SIRVIENTA PARA TODO SERVICIO, para señora sola, se prefiere italiana, preciso, Cerrito 1157. v26

SE PRECISA SIRVIENTA PARA TODO trabajo, que sepa bien su obligación, Belgrano 3300. v26

SIRVIENTA SE NECESITA, SOLA Y con cama, para corta familia, con recomendaciones, Suipacha 934. v26

Señora PARA LA COCINA Y OTROS quehaceres, con cama, se precisa, San Juan 2806. v26

SIRVIENTA SE NECESITA PARA TODO trabajo, matrimonio solo, Treinta y Tres 345. v26

Señora FORMAL, QUEHACERES CASA familia, cocina sencilla, se necesita, 40 pesos, Necochea 746; tratar domingo. v26

SIRVIENTA SE PRECISA PARA MATRImonio solo, poco servicio, Güemes 4493, esq. Thames. v25

SE NECESITA SIRVIENTA PARA TODO servicio, se prefiere italiana, Santa Fe 1088. v26

SIRVIENTA QUE ENTIENDA BIEN DE cocina, corta familia se necesita, Corrientes 2634. v26

SIRVIENTA FORMAL PARA TODO trabajo, que sepa de cocina, se necesita, Canning 2450. v27

SIRVIENTA SE NECESITA PARA MAtrimonio solo, se prefiere italiana, Cangallo 1699. v26

SIRVIENTA QUE ENTIENDA ALGO de cocina, se necesita, Brandsen 1596, altos. v27

SIRVIENTA QUE ENTIENDA de cocina para matrimonio solo, se necesita, B. Mitre 1543, dept. 6, 3er. piso. v26

SE NECESITA señora O MUCHACHA para compañía de paseo, una señora después de medio día, Sarmiento 1058. v26

SE NECESITA SIRVIENTA BUENA PAra todo trabajo matrimonio solo, San Juan 1090, 2o. piso. v26

SE PRECISA UNA MUCHACHA SE LE da sueldo y enseña el planchado, Rodríguez Peña 454. v26

SIRVIENTA CON CAMA SE NECESITA para la cocina y otros quehaceres, tratar de 2 á 5 p. m., Piedras 844. v26

SE NECESITA SIRVIENTA FORMAL para todo trabajo ó matrimonio, Guaraní 347. v27

SIRVIENTA PERSONA SERIA PARA todo trabajo de corta familia se necesita, Venezuela 650. v26

SIRVIENTA PARA MATRIMONIO SE necesita para todo trabajo, Sarandí número 348. v26

SE NECESITA SIRVIENTA QUE ENtienda de cocina, para matrimonio solo, sueldo 40 $, Segurola 492, Floresta. v26

SIRVIENTA QUE SEPA ALGO DE COcina, es para corta familia, sin niños, se necesita, buen trato, Corrientes 3156. v26

SE NECESITA MUCHACHA SIRVIENTA de 13 á 18 años, presentarse de 9 a. m. hasta las 3 p. m., Andes 1246, dep. G. v25

SIRVIENTA SE NECESITA FORMAL Y con cama, que sepa su obligación para matrimonio solo, sueldo 35 $, Serrano 772. v26

SE PRECISA UNA MUCHACHA PARA niñera de dos chicos, que no sea española, hay otra sirvienta, buen sueldo, Lavalle 1737.

SIRVIENTA PRECISO BUENA QUE SEpa de cocina para matrimonio solo, buen sueldo, con recomendación, Arenales 1332. v27

SIRVIENTA QUE ENTIENDA DE COcina, para trabajo escaso de matrimonio solo, buen sueldo, se necesita, Humberto I 3125.

SIRVIENTA QUE SEPA ALGO DE COcina se necesita con buenas recomendaciones, se paga buen sueldo, Guatemala 647, Palermo.

SE NECESITA PARA MATRIMONIO solo sirvienta que entienda algo de cocina, con recomendaciones, Sarandí 960, departamento 5. v27

SE NECESITA una señora PARA TODOS los quehaceres de la casa de corta familia, que sepa cocinar, sueldo 40 $, Cochabamba 2616.

SIRVIENTA PRACTICA QUE SEPA DE cocina, se precisa para corta familia, sueldo $ 40 á 50, se prefiere francesa, Cangallo 585.

SIRVIENTA FORMAL CON RECOMENdación para todo servicio, sueldo 40 pesos se necesita, Artes y Oficios 151, interior número 51, altos.

SIRVIENTA SE PRECISA QUE ENTIENda de cocina, para todo trabajo, sueldo 40 $, Banfield á 2 cuadras de la estación, calle Alem 1660, se paga el pasaje. v27

SIRVIENTA PARA TODO TRABAJO, que entienda algo de cocina, con recomendaciones, se paga buen sueldo, poca familia, se necesita, tratar Constitución 2426. v27

SIRVIENTA JOVEN PARA COCINA sencilla y lavar, hay mucama, recomendada, se necesita, buen sueldo, Arenales 2440. v27

SIRVIENTA PARA TODO SERVICIO de corta familia, que entienda de cocina, se necesita, inútil presentarse si no sabe cumplir con su obligación, se paga buen sueldo, Independencia 3060.

SE PRECISA LAVANDERA PLANCHAdora y una sirvienta para todo trabajo para el campo, se exigen recomendaciones, ocurrir Cecil Hotel, Av. de Mayo esq. Salta, pieza 123, de 8 á 11 a. m.

SE NECESITA SIRVIENTA FORMAL con cama para todo servicio de 2 personas mayores que sepa cocinar, inútil presentarse sin recomendación, Tacuarí 1264, tratar de 9 á 11.

SE PRECISA SIRVIENTA SERIA QUE sepa algo de cocina para todo trabajo de corta familia; inútil presentarse si no sabe sus obligaciones, buen sueldo, San Martín 179, San Martín F. C. C. A.

SE PRECISA UNA SIRVIENTA SERIA para todo servicio de corta familia, inútil se presente si no sabe su obligación, buen sueldo, San Martín 179, San Martín, F. C. C. A.

SE NECESITA PARA CASA DE CAMPO de familia inglesa una mucama que sepa sus obligaciones. Es inútil presentarse sin buenas recomendaciones, por escrito; tratar B. Mitre 427, escritorio 27, de 9 á 11 a. m. v25

UNA SIRVIENTA PARA EL SERVICIO de familia, se necesita, Chacabuco 1944.

SERVICIO DOMESTICO OFRECIDO

AMA PARA CRIAR EN SU CASA SE ofrece, Jujuy 864, bajos. v26

AMA CON BUENA Y ABUNDANTE LEche se ofrece, Charcas 1487.

AMA PRIMERIZA SE OFRECE CON LEche abundante, Uspallata 1816. v28

AMA DE LECHE SE OFRECE RECIEN venida, Larrea 1383. v27

AMA SE OFRECE CON LECHE DE tres meses, abundante, Armonía 585. v28

AMA DE LECHE SE OFRECE, ARENAles 2024. v26

AMA CON LECHE DE 30 DIAS SE ofrece para criar en su casa, Formosa 54. v27

AMA JOVEN, LECHE DE 4 MESES Y certificados, se ofrece, Santa Fe 926. v27

AMA INGLESA SE OFRECE, ROBUSTA leche de 1 mes, tratar Maternidad del Rawson, A. Nales. v28

AMA ITALIANA, ROBUSTA, SE ofrece, leche de 5 meses, 2a. crianza, sueldo 90 $, Corrientes 1688.

AMA SE OFRECE PARA CASA DEL niño, tiene certificado de sanidad, Sarmiento 2353, pieza 21 v28

AMA española RECIEN VENIDA, CON abundante leche, se ofrece para criar en la casa del niño, Corrientes 1324. v27

AMAS REVISADAS, JOVENES, ROBUStas, ofrecemos, sin comisión, Tel. 1414, Libertad, Junín 277. v27

AMA VASCO-española SE OFRECE CON leche de 3 meses, Carlos Calvo 780, pieza 10. v27

AMA española SE OFRECE PARA CRIAR en casa del niño, tratar Campichuelo 529, Caballito. v28

AMA DE LECHE SIN niño, SE OFRECE para criar en su casa, San Juan 660, pieza 25. v27

AMA DE LECHE ITALIANA SE OFREce para criar en su casa, Lavalleja 726. v28

AMA PARA CRIAR niño EN SU casa SE ofrece, leche fresca, Sáenz Peña 475, pieza 27. v27

AMA SE OFRECE, RECIEN VENIDA, leche de 4 meses, para casa del niño, Sáenz Peña 523, pieza 17. v26

AMA DE LECHE DE 22 años, SE OFREce para criar en casa, Manuela Pedraza 2081, Núñez. v26

AMA SE OFRECE PARA CRIAR EN SU casa, robusta, sin chico, Defensa 1342, pieza 24. v26

AMA JOVEN española, CON LECHE DE un mes, se ofrece, Venezuela 1044, pieza 20. v26

AMA CON LECHE ABUNDANTE ofrécese para criar en su casa, con un niño de 2 meses, Malabia 1438. v26

AMA SE OFRECE EN LAS CONDICIOnes más deseadas, Ministro Brin 1257, frente á plaza Solís. v26

AMA JOVEN SE OFRECE, LECHE DE 15 días, para criar en su casa, sin chico, italiana, Inclán 538. v28

AMA CON LECHE DE 6 MESES, SE ofrece para criar en su casa, no tiene chico, Carlos Calvo 766, pieza 16. v26

AMA JOVEN, española, CON LECHE abundante de 4 meses con certificado de la Asistencia Pública, para casa del niño, Lavalle 2226. v26

AMA SE OFRECE, JOVEN, ROBUSTA Y buena leche, de 43 días, para casa del niño, con buenas recomendaciones, Las Heras 1009. v27

AMA española SE OFRECE PARA criar en casa del chico, leche abundante y buenas recomendaciones, dirigirse Yerbal 1228. v26

AMA CON BUENA LECHE, SE ofrece para criar en su casa, se le dará buen trato, calle Del Signo 77 Salguero y Paraguay. v27

AMA SE OFRECE PARA CRIAR EN casa del niño, leche de 6 meses, presenta el chico, española, recién venida, Brasil 2536. v27

AMA DE PRIMER ORDEN SE OFREce, con buena y abundante leche, de buena presencia, para criar en casa del niño, tratar personalmente, Córdoba 3691. v26

AMA JOVEN, CON LECHE ABUNDANte de 3 meses, sin chico, se ofrece para criar en su casa, ó en la casa del niño, por carta ó personalmente, Estado 4637. v26

AMA española DE 20 años, ROBUSTA, primeriza, con muy buena leche de 12 días se ofrece, para criar en casa del niño, con buenos informes, tratar Bolívar 1108, de 9 en adelante. v27

BUEN COCINERO, PARA BAR, PENsión, colegio, almacén, se ofrece, Arenales 1154. v26

COCINERA SE OFRECE COCINA LIVIAna, Chile 1652. v27

COCINERA ARGENTINA, FORMAL, SE ofrece, Berutti 846. v27

COCINERA PARA CASA DE PENSION, se ofrece, Montevideo 879.

COCINERA SE OFRECE, CON UN HIjo, para corta familia, Azcuénaga 485.

COCINERA DE PROFESION SE OFREce con cama, San José 1837.

COCINERA SE OFRECE, SIN CAMA, Salguero 1692. v27

COCINERA Y MUCAMA CON RECOMENdaciones se ofrecen, San Lorenzo 293.

COCINERA SE OFRECE, SARMIENTO 1986. v27

COCINERA SE OFRECE Y ALGUNOS otros quehaceres, Agrelo 3624. v27

COCINERA española, señora FORMAL, se ofrece con recomendación, Maza 90.

COCINERA SE OFRECE CON RECOmendaciones, Victoria 2243.

COCINERO ITALIANO COMPETENTE se ofrece para restaurant, Uruguay 707.

COCINERA SE OFRECE, CALLE BOEDO 1031. v27

COCINERA PARA FAMILIA SE OFREce, Paraguay 3791.

COCINERA ARGENTINA SE OFRECE, Esmeralda 994. v26

COCINERA BIEN RECOMENDADA, SE ofrece, Arenales 1394. v26

COCINERA CON niño DE 4 años SE ofrece, San Carlos 3463. v26

COCINERA QUE SABE SU OBLIGACION se ofrece, Juncal 1391. v26

COCINERA BUENA, SOLA Y FORMAL, se ofrece, Anchorena 846. v26

COCINERA ITALIANA PARA FAMILIA ó persona sola, ofrécese, Rondeau 3247. v27

COCINERA SE OFRECE REPOSTERA, en la academia de cocina Guido 466. v26

COCINERA COMPETENTE SE OFRECE, prefiere ir al campo, Rondeau 3231. v26

COCINERA SE OFRECE PARA CASA de corta familia, Paraná 744, pieza 36. v27

COCINERA SE OFRECE PARA CORTA familia, ciudad ó campo, Garay 696. v27

COCINERA BUENA SABE SU OBLIGAción, se ofrece, Belgrano 3976, dep. 3 v27

COCINERA Y MUCAMA ITALIANA, madre é hija, se ofrecen para corta familia, dirigirse por carta, Sarmiento 857.

COCINERA SE OFRECE PARA LOS quehaceres de corta familia, sabe su obligación, con chico de 12 años, Perú 912.

COCINERA SE OFRECE FORMAL, CON buenas recomendaciones, Independencia 643. v27

COCINERA SENCILLA española Y muchacho para todo trabajo se ofrecen, California 1083, Barracas. v27

CHICO DE 14 años SE OFRECE PARA mandados almacén ú otro trabajo, Belgrano 730. v27

COCINERA Y MUCAMA FORMALES SE ofrecen con ó sin cama, Directorio 854, Caballito. v27

COCINERA SE OFRECE CON BUENAS recomendaciones, señora formal, Barcarce 983. v27

COCINERA SE OFRECE PARA COCINA sencilla y de corta familia, San Juan 1085.

COCINERO español SE OFRECE PARA hotel ó restaurant, dirigirse por carta, Figueroa 1025, Caballito.

COCINERA DE PROFESION DE PRImera, madrileña, se ofrece, de 35 años de edad, Suipacha 128, T. S.

COCINERA BUENA SE OFRECE PARA matrimonio ó corta familia, Alberti 1511. v27

COCINERA Y REPOSTERA DE PROFEsión, con informes, buen sueldo, se ofrece, Corrientes 1345. v27

COCINERA SE OFRECE PARA CASA de poca familia, cocina sencilla, Balcarce 541, pieza 36. v27

COCINERA SENCILLA SE OFRECE PAra todo trabajo, para corta familia, S. Peña 1461. v26

COCINERA española, FORMAL, CON buenos informes, se ofrece, Rioja 249, dep. 13, señora M. S. de A. v26

COCINERA DE PROFESION, española, con buenas recomendaciones, con retiro, se ofrece, Méjico 1866. v26

COCINERO DE PROFESION, COMPEtente se ofrece para casa particular, Ungaro, Sáenz Peña 151. v27

COCINERO español PRACTICO OFRECEse para fonda ó casa particular ó pensión, Méjico 1451. v26

COCINERA COMPETENTE PARA CASA particular ó pensión, se ofrece, Méjico 1135. v26

COCINERA DEL PAIS SE OFRECE, SIN cama, con recomendación, Carlos Calvo 706. v28

COCINERA BUENA, CON RECOMENdaciones se ofrece y niñera ó mucama, Andes 1135. v26

COCINERO FRANCES con BUENOS INformes se ofrece para familia ó pensión, Contois, Paraná 852. v26

COCINERO DE PROFESION PARA casa de familia, se ofrece, con recomendaciones, dirigirse J. C., Sgo. del Estero 148. v26

COCINERO español BUENO Y CON REcomendaciones se ofrece para restaurant ó casa particular, Cangallo 933, izquierda. v28

COCINERO SE OFRECE PARA CASA de familia ó de matrimonio solo, dirigirse por carta ó personalmente, Humberto I 1034, pieza 25.

COCINERA SERIA SE OFRECE PARA corta familia, con buenas recomendaciones y mucama de 17 años, prefieren juntas, Victoria 450, dep. 31.

COCINERA Y MUCAMA, SE OFRECEN las dos juntas ó separadas, para casa de corta familia y decente, Bolívar 867, pieza 13. v28

COCINERA O PARA TODO TRABAJO se ofrece, sabe su obligación, buenos informes, dando pieza para el marido, sin hijos, Chacabuco 1077, pieza 5. v26

COCINERA SE OFRECE PERSONA FORmal y decente para familia buena, sabe muy bien su deber, no es joven, tiene recomendaciones, Moreno 2193, casa de familia. v26

COCINERA COMPETENTE, LIMPIA Y aseada, cama fuera, extranjera, para tratar solo con señor, señora ó persona muy interesada de la casa, se ofrece, Saujil 66, tranvía 6 y 47 por Caseros. v26

COCINERA FRANCESA, DE PROFESION se ofrece para buena familia, sabe muy bien su obligación y tiene recomendaciones, cocina fina y variada, sueldo 50 á 60 $, va al mercado, Venezuela 1284. v26

COCINERO RECIEN LLEGADO DE PArís, se ofrece como cocinero en familia y hotel, buenas referencias, sabe la cocina francesa y española, dirigirse Tacuarí 580, B. Cocinero. v27

DOS MUCHACHAS RECIEN VENIDAS, se ofrecen sin pretensiones, Venezuela 1042. v26

HOMBRE español, RECIEN VENIDO se ofrece para portero peón ó cualquier trabajo, Río Bamba 1031. v27

HOMBRE FORMAL, español, SE OFREce para portería ó ayuda de cocina, con certificados, Independencia 2841. v27

HOMBRE FORMAL SE OFRECE PARA el cuidado y conservación de casas y escritorios, Sadi Carnot 386. v26

JOVEN DE 18 años SE OFRECE PARA portero ó todo trabajo, Tacuarí 1203.

JOVEN JAPONESA de 22 años, SE OFREce para trabajo de casa, Ituzaingó 327. v27

JOVEN español, FORMAL CON INFORmes de buena conducta, se ofrece para cualquier trabajo doméstico, Patricios 1561.

JOVEN español DESEA TRABAJO EN casa familia ó pensión ó escritorio, con recomendaciones, Zamudio 796, Flores, á E. Fontela.

JOVEN DE 27 años, HABLA FRANCES, italiano y castellano, con buenos informes y práctico, se ofrece para portero, mucamo ó trabajo análogo, por carta á M. P. P. Victoria 1460. v26

JOVEN SUIZO HABLANDO FRANCES, alemán, inglés y portugués desea acompañar una familia ó caballero á Europa, como courier, también se ofrece como mozo ó portero de hotel ó mucamo en casa de familia distinguida, dirigirse por carta á Rodolfo Arnold, hotel Hansor, calle Maipú. v27

LAVANDERA SE OFRECE CON BUEnas recomendaciones, Victoria 2243.

LAVANDERA SE OFRECE PARA DOMIcilio, Victoria 3257.

LAVANDERA SE OFRECE, LAVAR afuera ó en casa, Salta 1231, pieza 16.

LAVANDERA PARA HOTEL, CON CHIca de 3 años, se ofrece, Cevallos 125.

LAVANDERA SE OFRECE PARA LAvar por día, Pueyrredón 662.

LAVANDERA Y PLANCHADORA SE ofrece, Lavalleja 726. v28

LAVANDERA SE OFRECE POR DIA para casa de familia, Chacabuco 516.

LAVANDERA española, SE OFRECE, Pasco 29.

LAVANDERA PARA FAMILIA, RECOmendada, se ofrece, Larrea 1339. v26

LAVANDERA SE OFRECE, SOLIS 239, pieza 18. v26

LAVANDERA Y PLANCHADORA SE ofrece en su casa, Acevedo 3239. v27

LAVO Y PLANCHO EN MI CASA, TRAbajo esmerado, M. Morighi, Acoyte 958, Caballito. v28

LAVANDERA SE OFRECE CON BUENOS informes, afuera ó en su domicilio, Las Heras 657. v26

LAVANDERA PARA LAVAR LUNES Y martes en casa particular, se ofrece, calle Piedras 1296.

LAVANDERA SE OFRECE A 70 CENTAvos la docena, entregado en 48 horas, Paso 721. v27

LAVANDERA española SE OFRECE, DE 40 años, para taller de planchado ó casa particular, sabe bien sus obligaciones, Billinghurst 2381. v28

LAVANDERA PROFESIONAL CON grandes comodidades para secar para familia y negocios va á buscar ropa á cualquier parte de la ciudad y de Avellaneda, dirigirse á Rivadavia 1002, Piñeiro, tranvía del puerto.

MUCAMA española CON BUENAS RECOmendaciones se ofrece, Viamonte 1073.

MUCAMA CON BUENAS RECOMENDAciones, se ofrece, Victoria 1437.

MUCHACHA SE OFRECE DE 11 A 15 años para matrimonio solo, Méjico 484.

MUCAMA SE OFRECE, SABE COSER Y planchar, Uruguay 782.

MUCAMA O SIRVIENTA SERIA SE ofrece, Tacuarí 974.

MUCHACHA DE 16 años, SE OFRECE para todo servicio, Lima 961.

MUCAMA GENERAL SE OFRECE, USpallata 2234. v27

MUCAMA SE OFRECE, INDEPENDENcia 1430.

MUCAMA DE HOTEL SE OFRECE, SAbe su obligación Ituzaingó 250.

MUCHACHO SE OFRECE PARA TODO trabajo, Victoria 430.

MUCAMA SE OFRECE CON RECOMENdaciones, por carta Chonaut 1371.

MUCHACHO de 13 años, SE OFRECE recién venido, Rivadavia 3072, pieza 8.

MUCAMA DE ADENTRO, QUE SABE coser, se ofrece, Charcas 2875.

MUCAMA SE OFRECE, SABE COSER y planchar, Chile 1768.

MUCAMA SE OFRECE Y SIRVIENTA, Salta 370.

MUCAMA GENERAL SE OFRECE O de adentro, Lavalleja 1135.

MUCAMA SE OFRECE, MONTEVIDEO 560, 1er. piso.

MUCAMA CON BUENOS INFORMES SE ofrece, B. Mitre 1307.

MUCAMA española JOVEN SE OFRECE, Malabia 1379. v26

MUCHACHA DE 16 años, CON RECOmendaciones, se ofrece, Melo 741. v26

MUCAMA CON BUENAS RECOMENDAciones, se ofrece, B. Mitre 1332. v27

MUCAMA SE OFRECE PARA TODO servicio, Vieytes 859, recomendada. v27

MUCHACHA OFRECESE PARA CORTA familia, Solís 1112. v27

MUCAMA SE OFRECE, ARISTOBULO del Valle 934. v26

MUCAMA PARA SANATORIO SE ofrece, recomendada, Patricios 376. v26

MUCHACHO DE 15 años SE OFRECE para todo trabajo, Rosario 488. v26

MUCAMA SE OFRECE, B. DE IRIGOyen 94. v26

MUCAMA SE OFRECE, BOGOTA 13, Flores. v28

MUCAMA PARA MATRIMONIO SOLO se ofrece sabe su obligación, Moreno 1370. v26

MUCAMA SE OFRECE, SABE SU obligación, Ituzaingó 277, Barracas. v27

MUCAMA COMPETENTE SE OFRECE para buena familia, Córdoba 673. v26

MUCHACHA SE OFRECE PARA TODO servicio, recién venida, Caseros 1471. v26

MUCAMA GENERAL CON BUENAS recomendaciones se ofrece, Rioja 788. v27

MUCAMA GENERAL, SE OFRECE CON buenas recomendaciones, Perú 1243. v26

MUCAMA JOVEN CON BUENOS INformes, se ofrece, Bmé. Mitre 1294. v27

MUCAMA SE OFRECE CON BUENAS recomendaciones, española, joven, Vieytes 350.

MUCHACHO SE OFRECE DE 17 años para limpieza ó cualquier trabajo, Victoria 3257. v27

MUCAMO PORTERO O LACAYO, SE ofrece, con recomendaciones, de 21 años, Chile 352, pieza 8. v27

MUCAMA GENERAL SE OFRECE O sirvienta para corta familia, Estados Unidos 1658. v27

MUCAMA DE ADENTRO O COMEDOR, se ofrece con buenas recomendaciones, Bulnes 1346.

MUCAMA O COCINERA SE OFRECE española recién venida, B. Mitre 3530, pieza 17.

MUCHACHA de 18 años, SE OFRECE para cualquier trabajo, B. de Irigoyen 1342.

MUCAMA SE OFRECE CON BUENAS recomendaciones, sabe cumplir con su obligación, Independencia 1534.

MUCAMA DE ADENTRO O niñera SE ofrece recomendada, Tacuarí 452, altos.

MATRIMONIO español, SE OFRECE, ella cocinera ó mucama, él mucamo, portero ó limpieza, Rioja 1681, G. C.

MUCHACHA DE 16 años SE OFRECE para matrimonio solo, sueldo $ 30 ó 35, Chile 2150.

MUCAMA SE OFRECE PARA TODO trabajo de corta familia, con recomendaciones, Florida 87.

MUCHACHA SE NECESITA DE 12 A 14 años para ayudar en los quehaceres de casa, Patagones 821.

MUCAMA GENERAL PARA MATRIMOnio solo, sabe su obligación se ofrece, Viamonte 1880.

MUCAMA PARA HOTEL O CASA DE pensión, con cama afuera se ofrece, Córdoba 672. v27

MATRIMONIO vasco-español, SE OFREce para cuidar casa, con muy buenas referencias, Brasil 458. v28

MUCHACHO RECIEN VENIDO, DE 15 años, español, se ofrece para cualquier trabajo, Baudrix 443, Avellaneda. v27

MUCHACHO Y MUCHACHA SE OFREcen para cualquier trabajo, García 180, Avellaneda Piñeyro.

MUCAMA FORMAL SE OFRECE CON buenas recomendaciones, tratar personalmente, Chile 1683.

MATRIMONIO español, SE OFRECE, él quintero, ella cocinera de profesión, sin hijos, Palaá 622, Avellaneda.

MATRIMONIO SIN HIJOS, FORMAL, se ofrece con recomendaciones, ella cocinera, Avenida Directorio 1665, Flores. v28

MUCAMA DE ADENTRO, FORMAL, se ofrece, con buenas recomendaciones, Matheu 170.

MUCAMA SE OFRECE PARA COMEdor ó adentro, cumple con su deber, Pavón 2293. v27

MUCHACHO DE 17 años RECIEN LLEgado, se ofrece, sabe leer y escribir, Charcas 459, pieza 17.

MUCHACHA DE 16 años SE OFRECE para todo trabajo, Almagro 333, departamento 4. v27

MATRIMONIO español SE OFRECE PAra el cuidado y limpieza de casa, dirigirse por carta, Montevideo 72. v28

MUCAMA Y COCINERA SE OFRECEN con buenas recomendaciones, españolas, Alsina 2071, pieza 25. v27

MUCAMA PLANCHADORA CON BUEnas recomendaciones se ofrece, Caseros 1733, pieza 20. v27

MATRIMONIO SIN HIJOS SE OFRECE para cuidar casa ó limpiar escritorios, Belgrano 860, bajos. v27

MATRIMONIO SE OFRECE, ELLA COcinera y él mucamo ó portero, Alberti 278. v26

MUCAMA O SIRVIENTA SE OFRECE, muy práctica, sabe un poco de cocina, Cochabamba 2341. v26

MUCAMA O SIRVIENTA PARA CORta familia, se ofrece, no atiende cartas, Pueyrredón 845. v26

MUCHACHA ARGENTINA DESEA SERvir á matrimonio solo ó con chicos, tratar personalmente, E. Unidos 1218. v27

MUCAMA O niñera PARA CORTA FAmilia, se ofrece, ciudad ó campo, personalmente, Viamonte 1845. v26

MUCAMA CON RECOMENDACIONES, se ofrece para adentro ó general, calle Melo 741. v26

MUCAMA O SIRVIENTA española, SE ofrece para corta familia, Venezuela 258. v26

MUCHACHA DE 12 A 14 años SE NEcesita para matrimonio, Triunvirato 2957. v26

MUJER FORMAL, española, SE OFREce para lavar y planchar, por carta ó personalmente, Barcala 61, pieza 1. v26

MATRIMONIO SIN HIJOS SE OFRECE para cuidar casa ó quinta, dentro ó fuera, Carlos Pellegrini 282, 2o. piso, izq. 26

MUCAMA COMPTENTE SE OFRECE con buenas recomendaciones tratar personalmente, Santiago del Estero 154. v27

MUCAMA FORMAL SE OFRECE CON buenas recomendaciones, muy práctica, ó sirvienta, entiende algo de cocina, Cochabamba 2151. v27

MATRIMONIO ITALIANO PIAMONTES, se ofrece, con buena recomendación, la señora sabe cocinar; hablan el francés, 25 de Julio 1498.

MUJER FORMAL, JOVEN, SE OFREce para servicio doméstico de tarde solamente, por carta ó personalmente, Honduras 2068. v27

MUCHACHO DE 18 años SE OFRECE para cualquier trabajo, dirigirse por carta ó personalmente, Salom 451, Barracas al Norte.—Antonio Cortés.

MUCAMO DE 18 años, SE OFRECE PAra limpieza, de adentro ó para el servicio de niños, con muy buenas recomendaciones, tratar R. Peña 1650. v27

MUCAMA DE ADENTRO O DE COMEdor, argentina, recomendada, se ofrece para corta familia, sueldo $ 50, Charcas 1033.

MATRIMONIO VASCO SE OFRECE, ella mucama y cocinera, él mucamo de comedor, con frac, muy competente, Suipacha 526.

MUCHACHO DE 16 años SE OFRECE para todo trabajo, Avellaneda calle Baudrix 443, se puede dirigir por carta ó en persona.

MUCAMA PARA CASA DE CORTA FAmilia, se ofrece, desea pieza para el marido, tratar Méjico 962, pieza 6, preguntar por Carlos Ceijo. v26

MATRIMONIO SE OFRECE, ELLA cocinera ó lavar y planchar, el marido cualquier trabajo, sabe manejar, Rincón 458, Miguel Escudero.

MATRIMONIO FORMAL, vasco-español, se ofrece, para cuidar una casa ó encargados de una casa, con buenas recomendaciones, San Lorenzo 842. v26

MATRIMONIO VASCO NAVARRO SE ofrece, ella cocinera, él mucamo ó portero, con recomendaciones á satisfacción, Belgrano 1276, zapatería. v26

MUCAMA DE ADENTRO SE OFRECE, práctica, con buenas recomendaciones, para ciudad, por carta ó personalmente Bolívar 1320. v28

MATRIMONIO español CON UNA HIJA de 3 años, se ofrece, ella entiende un poco de cocina, él peón, sabe leer y escribir, calle 24 de Noviembre 1960. v27

MATRIMONIO JOVEN SIN HIJOS, castellano, se ofrece, quintero jardinero, la señora cocinera ó mucama, tratar Garay 1043. v26

MATRIMONIO ITALIANO SE OFRECE, con buenos informes, él quintero jardinero, ella cocinera sencilla, cría aves, San Martín 1152. v26

MATRIMONIO español, CON UNA HIJA de 12 años, desea cuidar casa en estancia, él mucamo de profesión ó Valet de Chambre, Libertad 1276. v26

MATRIMONIO JOVEN español SIN hijos, él para mozo, práctico, y ella mucama, se ofrece para hotel ó restaurant, dirigirse por carta ó personalmente, Salta 664, J. M. v27

MATRIMONIO español SIN HIJOS, ella modista, él mucamo desea colocación en casa particular, con inmejorables referencias, razón Hotel de Inmigrantes, de 9 á 1, Manuel Carmona.

MATRIMONIO MUY DECENTE SE ofrece para cuidar casa de familia que vaya á Europa ó encargado de casa de departamentos, buenas recomendaciones R. R., Tacuarí 1018. v27

MATRIMONIO JOVEN SIN HIJOS EDUcado y de buena presencia se ofrece, cocinera y mucamo ó cualquier trabajo, sabe manejar con buenos informes, Cuyo 1551, pieza 14.

MOZO SE DESEA COLOCAR, SABE SERvir la mesa de portero, encerar pisos, etc., tiene recomendación, va al campo ó ciudad, por carta ó personalmente, Sarmiento 3791.

MATRIMONIO JOVEN, SIN HIJOS, CON buenas recomendaciones se ofrece, ella para la cocina ó mucama y él para el comedor ó portero, tratar Rivadavia 3238, pieza 4. v27

MATRIMONIO EXTRANJERO BIEN recomendado, se ofrece para casero, quintero, jardinero, arboricultor y cocinera ú otros servicios, ciudad ó campo, Humberto 1349.

MATRIMONIO PARA ESTANCIA OFREcese, sin hijos, ella cocinera y otros quehaceres, él cuidar aves y ayudar á la señora, por carta ó personalmente, C. Pérez, Pavón 2214.

MUJER ITALIANA SE OFRECE, FORmal, para cocina y demás quehaceres domésticos, con pieza para el marido, trabaja afuera, buenas recomendaciones de los dos, Sadi Carnot 331. v26

MATRIMONIO SE OFRECE PARA CASA de familia, ella sabe algo coser y cocinar, él tornero mecánico, sabe manejar automóvil, para ciudad ó campaña, Tucumán 2443. v26

MATRIMONIO DE ALTA ITALIA, JOVEnes, con buenas recomendaciones, él quintero y jardinero, ella cocinera, se ofrece restaurant El Universo, 25 de Julio 1330, frente á la estación Retiro. v26

MATRIMONIO FRANCES SE OFRECE, el buen albañil, práctico en todo trabajo del oficio, ella cocinera sencilla, sin pretensiones, para el campo, Juan L. V., Lima 1939. v26

MUCAMA Y COCINERA SE OFRECEN, saben su obligación, juntas ó separadas, la mucama sabe coser y planchar, tratar por carta ó personalmente, para ciudad ó campo, con recomendaciones, Tacuarí 1193. v26

MATRIMONIO ITALIANO, PIAMONTES, con recomendación ó informes, sin hijos, joven, se ofrece, él para quintero, jardinero, cochero; la mujer para todo trabajo y cocina; tratar personalmente, Lima 1564, Hotel Vascongado.

MATRIMONIO JOVEN SIN HIJOS se encarga de cuidar una ó dos criaturas de un año y medio en adelante, casa muy cómoda el tranvía número 3 que va á Liniers deja en la esquina, Barragán 139, Liniers. v27

MATRIMONIO FRANCES DE OPTIMAS referencias, práctico en todo trabajo de islas se ofrece para grandes plantaciones de sauces, álamos, mimbres, frutales, etc. Sabe injertar toda clase de plantas, son personas de responsabilidad, por carta ó personalmente á don Juan, restaurant del Globo, Tigre. v27

MATRIMONIO JOVEN AUSTRIACO, HAce mucho tiempo que trabaja en el país busca trabajo. La mujer perfecta cocinera y confitera, vienesa, el marido para jardín, campo y otros trabajos de la casa, ofertas por carta á Olguita, Paseo de Julio 430. v27

MATRIMONIO español CON HIJA DE 18 años se ofrece para San Martín ó V. Ballester ó alrededores; él como quintero y jardinero, la hija buena mucama ó sirvienta, la señora pide pieza, es muy buena lavandera, sabe lavar con máquina, tienen muy buenas recomendaciones, dirigirse por carta ó personalmente, calle Gallo 361. v25

Niñera O MUCAMA SE OFRECE, CERRIto 1103.

Niñera SE OFRECE de 15 años, SARmiento 3560, pieza 3.

Niñera JOVEN, COMPETENTE, presentada por su padre, se ofrece, Azcuénaga 771.

Niñera O MUCAMA FORMAL SE OFREce con buenas recomendaciones, tratar personalmente, Chile 1683.

Niñera DE HABLA FRANCESA, CON recomendaciones, se necesita, Arenales 2046.

PEON PARA LIMPIEZA O COCINA, SE ofrece, Perú 1472. v26

PORTERO español, FORMAL, CON buenas recomendaciones, se ofrece, para familia; Rioja 249, dep. 13, S. A. v26

PLANCHADORA PARA CASA DE FAmilia se ofrece, por mes ó día, Santa Fe 1283.

PORTERO O MUCAMO SE OFRECE, tiene buenas recomendaciones y trabajó en casa de señores muy acreditados en la Argentina, dirigirse á M. L., B. de Irigoyen 1414. v26

PLANCHADORA FRANCESA SE OFREce para casa de familia, con cama, plancha toda clase de ropa, sabe zurcir y coser, dirigirse por carta ó personalmente, L. P., Provincias Unidas 2211, Flores.

SE OFRECEN DOS SIRVIENTAS PARA una casa, calle Balcarce 593.

SE OFRECE MUCAMA española CHILE 353. v27

SE OFRECE AMA PARA CRIAR EN SU casa, leche fresca de 15 días, Pavón 3019.

SE OFRECE MUCAMA PLANCHADORA y otros quehaceres, Vicente López 1063.

SIRVIENTA O MUCAMA SE OFRECE para matrimonio solo, Córdoba 929.

SE OFRECE HOMBRE JOVEN PARA cualquier trabajo, Constitución 3553.

Señora SE OFRECE PARA CRIAR UN chico, Republiquetas 3736, Saavedra.

SE OFRECE MUCHACHA RECIEN VEnida, 25 de Mayo 707, 2o. piso.

SIRVIENTA FORMAL SE OFRECE PAra corta familia, Méjico 677.

SIRVIENTA JOVEN SE OFRECE PARA todo trabajo, Azul 578, Floresta.

SE OFRECE señora JOVEN PARA TRAbajar por horas, Chile 1692.

SIRVIENTA SE OFRECE, CATAMARCA 1286.

SE OFRECE JOVEN PARA MUCAMA O niñera, Canning 3276.

SIRVIENTA ITALIANA SE OFRECE, para corta familia, Bermejo 359.

SE OFRECE SIRVIENTA PARA TODO trabajo sin pretensiones, Lima 1242.

SE OFRECE MUCHACHO VASCO-ESpañol de 20 años, calle España 256.

SE OFRECE MUJER FORMAL PARA trabajo medio día, Independencia 1935

SE OFRECE BUENA SIRVIENTA PARA todo trabajo, Alsina 2071, pieza 25.

SIRVIENTA PARA TODO TRABAJO se ofrece, Perú 973, p. 40.

SE OFRECE SIRVIENTA SIN PRETENsiones, Hernandarias 1925. v26

Señora RECIEN VENIDA SE OFRECE, Paseo Colón 1602. v26

SE OFRECE MUCAMA ó niñera JOVEN, Chile 1652. v26

SE OFRECE AMA PARA CRIAR EN SU casa, Lavalleja 1352.

SE OFRECE BUENA MUCAMA PARA adentro, Alsina 2071, pieza 22.

SE OFRECE SIRVIENTA PARA TODO trabajo, Chile 864, pieza 22.

SE OFRECE COCINERA CON CAMA para poca familia, Alsina 1923. v27

SIRVIENTA QUE ENTIENDA DE cocina, se ofrece, Vidt 1074.

SIRVIENTA PARA TODO TRABAJO SE ofrece, B. Mitre 1443, dep. 5.

SE OFRECE MUCHACHA RECIEN VEnida, española, Godoy Cruz 2347.

Señora DESEA TOMAR UN niño DE cualquier edad, Uruguay 363.

SE OFRECE BUENA COCINERA SIN cama, Ombú 658, pieza 10.

Señora SE OFRECE PARA COCINA U otro trabajo, Piedras 440.

SIRVIENTA SE OFRECE, MORENO número 1601. v27

SIRVIENTA RECIEN VENIDA SE ofrece, Gutiérrez 2736.

SIRVIENTA SE OFRECE PARA TODO trabajo, Victoria 2901. v27

SIRVIENTA PARA TODO TRABAJO se ofrece, Paraná 744, p. 6.

SIRVIENTA PARA TODO TRABAJO se ofrece, para el campo, Entre Ríos 2110.

SE OFRECE UNA MUCHACHA PARA todo servicio, Defensa 1430, pieza 14.

SIRVIENTA SE OFRECE, COCHABAMba 1090.

SE OFRECE UNA MUCAMA, CALLE Herrera 40.

SIRVIENTA SE OFRECE CON RECOmendaciones, Tucumán 1604.

SIRVIENTA SE OFRECE PARA TODO trabajo, sabe cocinar, Carlos Calvo 1116

SIRVIENTA SE OFRECE PARA CIUDAD ó campo, Tacuarí 735.

SE OFRECE CHICO, CHILE 725.

SE OFRECE MUCAMA PARA ADENtro, Alsina 2071, pieza 22. v27

SE OFRECE AMA PARA CRIAR EN SU casa ó en casa del niño, Córdoba 3113.

SIRVIENTA PARA TODO TRABAJO SE ofrece, Constitución 1310. v27

SIRVIENTA SE OFRECE, RIO JANEIro 402.

SE OFRECE MUCAMA, TRATAR SALTA 1231, pieza 16, con recomendaciones.

Señora SOLA SE OFRECE PARA CUIDAR un chico, Catamarca 956.

SIRVIENTA SE OFRECE, SAN ANTOnio 1100, Barracas al Norte. v27

SE OFRECE señora FORMAL, PARA sirvienta, Alvarado 1856, Barracas. v28

SE OFRECE LAVANDERA PARA HOtel ó casa particular, Pasco 23. v27

SIRVIENTA SE OFRECE, RECOMENDAda, recién venida, Lima 354.

SIRVIENTA SE OFRECE PARA TODO trabajo, B. de Irigoyen 1354, pieza 12.

SIRVIENTA SE OFRECE PARA TODO trabajo de corta familia, Victoria 1460

SIRVIENTA SE OFRECE PARA TODO trabajo, ó niñera, Piedras 1264. v27

SIRVIENTA RECIEN VENIDA SE OFREce para todo trabajo, Defensa 819.

SIRVIENTA SE OFRECE PARA MUCAma ó cocinera sencilla, Chile 1233.

SE OFRECE MUCHACHA RECIEN VEnida para todo trabajo, Sarmiento 1663

SIRVIENTA SE OFRECE PARA TODO trabajo, Piedras 540.

SIRVIENTA SE OFRECE, ENTIENDE algo de cocina, Nicaragua 739. v27

SE OFRECE SIRVIENTA FORMAL, SAbe cocinar bien, Paseo Colón 817.

SIRVIENTA SE OFRECE, SABE DE COcina, Chile 852, pieza 17.

SIRVIENTA SE OFRECE CON RECOmendaciones, Defensa 845, pieza 6.

SE OFRECE SIRVIENTA PARA TODO trabajo, Colón 128, Avellaneda.

SIRVIENTA SE OFRECE, BRASIL 3075.

SE OFRECE MUCAMA española QUE entiende de cocina, Chile 1244. v27

SE OFRECE JOVEN JAPONES PARA peón de cocina, Ituzaingó 327. v29

SE OFRECE MUCAMA PARA CORTA familia, Bernardo de Irigoyen 389.

Señora SE OFRECE PARA TODO TRAbajo, Sarmiento 2988.

SIRVIENTA SE OFRECE PARA TODO trabajo, calle General Urquiza 2060.

SIRVIENTA FORMAL CON niña DE 4 años se ofrece, Alsina 2071. v27

SE NECESITA UN niño DE DESPECHO, Chile 2038. v27

SIRVIENTA O MUCAMA SE OFRECE, Sáenz Peña 654.

Señora PARA TRABAJAR POR DIA SE ofrece, Cevallos 131.

SE OFRECE AMA ALEMANA DE PRImer chico, calle Del Carmen 68. v27

SE OFRECE MARIMONIO PARA TODO servicio, San Eduardo 817. v26

SE OFRECE MUCHACHO RECIEN VEnido, de 18 años, Venezuela 473. v26

SE OFRECE COCINERA, VENEZUELA 1513. v26

SIRVIENTA SE OFRECE PARA TODO servicio, Chile 564. v26

SIRVIENTA PARA CORTA FAMILIA se ofrece ó mucama, Andes 1185. v26

SE OFRECE MUCAMA O SIRVIENTA para matrimonio solo, Bolívar 1135. v26

SE OFRECE SIRVIENTA PARA TODO servicio, sin cama, San Juan 4244. v26

SIRVIENTA SE OFRECE PARA HOTEL, lavar y planchar, Aráoz 1494. v26

Señora PARA CUIDAR niño EN SU CAsa, se ofrece, Muñiz 1145. v26

SIRVIENTA QUE ENTIENDA DE COCIna se ofrece, Almagro 1047. v26

SIRVIENTA SE OFRECE PARA TODO trabajo, Belgrano 1476, pieza 6. v26

SIRVIENTA FORMAL SE OFRECE PAra todo trabajo, Alberti 764. v26

SIRVIENTA PARA TODO TRABAJO, SE ofrece, Bompland 1920. v26

SE OFRECE niñera O MUCAMA, CORdoba 1012. v26

SE OFRECE UNA SIRVIENTA, SALTA 185. v26

SIRVIENTA SE OFRECE CON NENE DE 4 años, Directorio 1755, Flores. v26

SE OFRECE LAVANDERA POR DIA O por semana, Medrano 768. v26

SIRVIENTA JOVEN española SE OFREce para todo servicio, Moreno 2056. v26

SIRVIENTA PARA TODO TRABAJO de corta familia se ofrece, Inclán 703. v26

SE OFRECEN DOS MUCAMAS JUNTAS ó separadas, recomendadas, Gascón 586. v26

SIRVIENTA SE OFRECE, CON UNA niña, entiende de cocina, Moreno 2077. v26

SIRVIENTA PARA CORTA FAMILIA se ofrece, recomendada, Río Bamba 1021.

SE OFRECE LAVANDERA TRES DIAS por semana, muy práctica, Lima 981. v27

SIRVIENTA SE OFRECE PARA TODO trabajo menos cocina, Paraná 578. v27

Señora SOLA SE OFRECE PARA CUIdar persona sola; Boyacá 677, Flores v27

SE OFRECE COCINERA QUE SABE SU obligación, para corta familia, Billinghurst 171.

SE OFRECE COCINERO PARA CORTA familia, dirigirse por carta ó personalmente, Humberto I 1026, pieza 25.

SE OFRECE UNA JOVEN PARA PLANchar ó lavar, Valentín Gómez 625. R. García.

SE OFRECE MUCAMA PARA ADENTRO sabiendo su obligación y bien recomendada, Catamarca 693, dep. 7. v27

SE OFRECEN MUCAMA Y COCINERA, española y argentina respectivamente, Alberti 583.

SE OFRECE señora PARA CUIDAR criaturas de dos años ó más edad, Pavón 2664.

SE OFRECE AMA DE LECHE, PRIMEriza, con leche abundante, Uspallata núm. 1816. v27

SE OFRECE señora PARA CUIDAR enferma, con buenas referencias, Bolívar núm. 1126. v28

SE OFRECE COCINERA ARGENTINA con una muchacha de 13 años, Garay 1845.

SIRVIENTAS 2 SE OFRECEN PARA LA ciudad ó campaña, entienden un poco de cocina, Belgrano 3965.

SE OFRECEN MADRE E HIJA PARA mucama y niñera ó cocina, Charcas 1361.

SE OFRECE señora para COCINA SENcilla y otros trabajos, con una chica de 7 años, Defensa 735, pieza 18.

SIRVIENTA PARA CASA PARTICULAR se ofrece con cama, Humberto I 728, recién venida.

SE OFRECE SIRVIENTA PARA MAtrimonio solo ó corta familia, Monroe 1985, Belgrano.

SE OFRECE UNA SIRVIENTA, SE PUEden tomar informes, en Azara 86, Barracas.

SE OFRECE MUCAMA O SIRVIENTA para corta familia, Aristóbulo del Valle 970.

SE OFRECE UNA señora ITALIANA PAra la cocina y para todo servicio de casa, Av. Tres Cruces 3834.

SE OFRECE MUCAMA DE ADENTRO, entiende de costura, con buenas recomendaciones, calle Montevideo 1997.

SIRVIENTA RECIEN VENIDA SE ofrece para todo trabajo menos cocina, para corta familia, Luján 331.

SE OFRECEN MUCHACHO PARA COmedor y mucama, japoneses de 18 años, calle Ituzaingó 327. v28

SE OFRECE MUCHACHO DE 17 años para todo servicio, Sarmiento 3978, altos Cuyo.

SE OFRECEN DOS MUCAMAS UNA DE adentro, prefiere casa inglesa y otra general, Independencia 2545. v27

SE OFRECE MUCHACHO DE 14 años, recién venido para cualquier trabajo, Santiago del Estero 1939.

Señora SE OFRECE DE TARDE PARA remendar, planchar, hotel ó casa de familia, S. del Estero 780.

Señora SE OFRECE PARA CUIDAR UN niño en su casa, Arguibel 1650. Maldonado.

SE OFRECE UNA AMA DE LECHE PAra criar en su casa, Tacuarí 2058, pieza 18.

Señora DE 45 años, RECIEN LLEGADA de España, se ofrece para sirvienta sin pretensiones, Cevallos 1964.

SE OFRECE SIRVIENTA PARA TODO trabajo, con buenas recomendaciones, Alsina 1519.

SE OFRECE AMA CON BUENA Y abundante leche para criar en su casa, único, Lafuente 658, Flores. v27

SE OFRECE SIRVIENTA QUE ENTIENde algo de cocina, muy seria y formal, San Juan 3966.

SE OFRECE señora VIUDA CON UNA niña de 5 años para cocinera de personas solas, Rodríguez Peña 44.

SE OFRECE SIRVIENTA FORMAL española, sin cama ó cocina sencilla, Sáenz Peña 428.

SIRVIENTA OFRECESE, RECIEN VENIda, para matrimonio ú otros quehaceres, San José 715.

SE OFRECE SIRVIENTA QUE ENTIENdo un poco de cocina, para un matrimonio solo, Cochabamba 936.

SE OFRECE MUCAMO DE BUENA presencia y joven para familia distinguida ó señor solo, Maure 3040.—F. A. v27

SIRVIENTA española RECIENTEMENTE venida, se ofrece para todo trabajo, Tacuarí 2080. v28

SE OFRECE señora PARA COCINA Y otros trabajos, con recomendación, Defensa 735, pieza 18.

SIRVIENTA FORMAL SE OFRECE con buenas recomendaciones para todo trabajo de corta familia, Córdoba 1661.

SE OFRECE JOVEN de 16 años RECIEN llegado, para cualquier servicio, sabe leer y escribir, Suipacha 1319.

SE OFRECE SIRVIENTA PARA CORTA familia, sin pretensiones, pero se le da trato de familia, Bustamante 2244.

SE OFRECE MATRIMONIO RECIEN VEnido, joven, él como peón y ella mucama; tratar Maipú 234, dep. X.

SE OFRECEN DOS ARTISTAS CATALAnes, recién llegados, para mucamos; escribir á J. Daura, Defensa 1284.

SE OFRECE AMA DE LECHE DE 4 meses, española, robusta, de 24 años, Humberto I 1247, pieza 7. v28

SE OFRECE MUCHACHA DE 18 años, de buena presencia para niñera ó para matrimonio solo, Estados Unidos 1455.

SE OFRECE MUCAMA PARA PENSION de artistas ú hotel, práctica, Uruguay 160.

Señora RECIEN VENIDA, SE OFRECE para corta familia, Humberto 639, p. 7.

SE OFRECE señora FORMAL PARA lavar ropa en casa particular ó hotel, sin cama, Viamonte 2075, pieza 8.

SE OFRECE MUCHACHA DE 14 A 15 años para matrimonio solo, Azopardo [illegible]

SE OFRECE MUCHACHA española REcién venida para mucama ó niñera, buena presencia, San José 1577. v27

SE OFRECE SIRVIENTA, señora JOVEN para cualquier trabajo, que salga á dormir afuera, Córdoba 2882. v27

SE OFRECE SIRVIENTA PARA CORTA familia, entiende un poco de cocina, Bernardo de Irigoyen 389.

SE OFRECE señora ASEADA PARA COcina sencilla, de corta familia, sin cama Bolívar 1126.

Señora FORMAL SE OFRECE PARA criar un chico de despecho, Arenales 373 Avellaneda. v28

SE OFRECE señora PARA CASA DE FAmilia, sabe planchar trajes de hombre y señora, Mármol 345, M. D. v27

SIRVIENTA JOVEN, PARA TODO trabajo menos cocina, se ofrece, Independencia 1559, 2o. piso. v27

SE OFRECE española FORMAL, RECIEN venida, para cocinera ó todo, Falucho núm. 42. v27

SE OFRECE SIRVIENTA española PARA corta familia, señora seria, Carlos Calvo 1648, pieza 10.

SE OFRECE niñera, CON BUENAS REcomendaciones, en casa seria, Victoria 1250. v27

SE OFRECE MUCHACHA PARA SERVIcio de matrimonio ó personas mayores, menos cocinar, Chorroarín 935. v27

SE OFRECEN MUCAMA Y COCINERA, señoritas formales, con buenas recomendaciones, Azcuénaga 771. v28

SE OFRECE MUCAMA DE ADENTRO ó de comedor, muy práctica, buenas recomendaciones, Lima 981.

SIRVIENTA FORMAL SE OFRECE PARA cocina ó mucama, Independencia 1583, pieza 31.

SE OFRECE MUCAMA CON UNA niña de 7 meses para matrimonio ó señora sola, Hidalgo 378. v27

Señora SE OFRECE PARA CRIAR UN niño en su casa, no tiene hijos, Méjico 3630. v27

SIRVIENTA O MUCAMA SE OFRECE sabiendo de cocina, Montes de Oca 272.

SE OFRECE COCINERO DE HOTEL, bar ó restaurant, muy competente en el oficio, tratar Piedras 1065, José Lago. v27

SE OFRECE SIRVIENTA RECIEN VENIda sin pretensiones, sabe coser, Piedras 380.

SE OFRECE MUCHACHA CON BUENAS recomendaciones para cualquier trabajo, Venezuela 432. v27

Señora VIUDA SE OFRECE PARA COMpañía ó trabajo de casa, corta y cose perfectamente, Ayacucho 1005. v27

SE OFRECE MUCHACHA DE 15 años, es recién venida, para niñera, española, Pedro Mendoza 1619. v27

SIRVIENTA SE OFRECE PARA TODO trabajo, recién venida, Rivadavia 3072, pieza 8.

SIRVIENTA SE OFRECE RECIEN VEnida, 20 años, de buena presencia, Paraguay 931.

SE OFRECEN CUATRO JOVENES JAPOneses para ayudantes de cocina ó peones de casas, La Madrid 363. v28

SIRVIENTA JOVEN RECIEN VENIDA, se ofrece para todo trabajo menos cocina de corta familia, Luján 321.

SE OFRECE UNA COCINERA PARA COcina sencilla, vasco-española, Venezuela 1299. v28

SE OFRECE señora FORMAL PARA servicio de matrimonio sin hijos ó persona sola, Ombú 785. v27

SE OFRECE COCINERA JOVEN DE profesión, buenas recomendaciones, Méjico 2210. v27

SE OFRECE señora RECIEN VENIDA del campo, con cama afuera, España 1171. v28

SERVICIO DOMESTICO OFRECIDO

SIRVIENTA española, SE OFRECE PAra todo trabajo, con cama, Montes de Oca 550, Avellaneda. v27

SIRVIENTA SE OFRECE PARA TODO trabajo, sabe de cocina, con buena recomendación, Tacuarí 725, pieza 3.

SE OFRECE señora FORMAL PARA corta familia sencilla, con recomendación, Ombú 82.

Señora FORMAL SE OFRECE PARA matrimonio solo, cocina sencilla, Venezuela 3321. v27

SIRVIENTA SE OFRECE PARA CORta familia, con buenas recomendaciones, Avellaneda 1135.

SE OFRECE MUCAMA PARA TODO trabajo menos cocina, italiana, formal, Lima 150, altos.

SE OFRECEN COCINERA Y MUCAMA, con buenas recomendaciones, Santiago del Estero 228.

Señora SE OFRECE PARA TODO SERvicio de 2 personas ó lavar y planchar, P. Colón ó Independencia. v27

SE OFRECEN DOS COCINERAS PARA corta familia, cocina sencilla, Pasco 169. v27

SE OFRECE UN JOVEN DE 20 años para mucamo ó cualquier trabajo, San Juan 1266, pieza 5.

SE OFRECE SIRVIENTA O COCINERA con buenas recomendaciones, calle Acevedo 898.

SE OFRECE COCINERO italiano COMpetente, formal, casa particular, Corrientes 1231. v28

SE OFRECE MUCHACHA PARA MUCAma ó para niñera con recomendación, Charcas 5142. v27

SIRVIENTA SE OFRECE PARA TODO trabajo menos cocina, con buenas recomendaciones, Piedras 1296.

Señora FORMAL SE OFRECE PARA lavar pisos ó para cuidar algún enfermo, por carta, Moreno 3174. v27

SIRVIENTAS DOS SE OFRECEN PARA todo servicio de corta familia, San Juan 1226.

Señora SE OFRECE PARA TODO TRAbajo; otra señora para trabajar por mes ó medio día, Carcarañá 339. v26

SE OFRECE HOMBRE JOVEN, RECIEN venido, para cualquier trabajo, Constitución 3568. v26

SE OFRECEN MUCAMA Y COCINERA para cocina sencilla, juntas ó separadas, Aráoz 1045. v26

Señora SE OFRECE PARA CORTA FAmilia, entiende de cocina, Medrano número 25. v26

SE OFRECE señora SIN CHICOS PARA cuidar un chico de despecho ó mamadera San Juan 1071, pieza 14. v27

SIRVIENTA SE OFRECE PARA TODO servicio de matrimonio solo, Tres Esquinas 1098, Barracas. v26

SIRVIENTA SE OFRECE PARA TODO trabajo menos cocina, Solís 1031, pieza 11. v26

SIRVIENTA SE OFRECE PARA TODO trabajo menos cocina, Independencia 1583, pieza 7. v26

SE OFRECE UNA señora PARA LAVAR y planchar, precio muy acomodado, Uruguay 730, M. Z. v26

SE OFRECE MUCAMA PARA CASA decente, Méjico 1749, con buena recomendación. v26

Señora PARA TODO SERVICIO DE personas solas, se ofrece, por carta á M. de González, Ecuador 264. v26

SE OFRECE MUCHACHA española, REcién venida, para todo trabajo, Méjico 1159. v26

SE OFRECE JOVEN JAPONESA, MUCAma ó sirvienta de familia, Magallanes 125. v26

SE OFRECE UN MUCHACHO de 11 años para mandados, con recomendaciones, dirigirse Bolívar 547. v26

Señora SE OFRECE CON UN niño, PAra asistir ancianos, Malabia 1438, con recomendaciones. v26

SE OFRECE MUCAMO O PORTERO, tiene garantías de honradez, Constitución 3644. v26

SE OFRECE SIRVIENTA PARA CUALquier trabajo menos cocinar, corta familia, Salta 1800. v26

SE OFRECE SIRVIENTA PARA TODO trabajo, corta familia, Suárez 1661, pieza 19. v26

SIRVIENTA PARA TODO TRABAJO SE ofrece, Viewtes 1519, dirigirse por carta ó personalmente. v26

Señora SE OFRECE PARA CORTA FAmilia, dirigirse á B. C., calle O'Gorman 762, Avellaneda. v26

SE OFRECE COCINERA ASEADA, PAra cocina sencilla, Boulogne-Sur-Mer 135. v26

Señora VIUDA SE OFRECE PARA TOdo servicio de persona sola, con niña de 5 años, recomendada, R. Peña 44. v26

Señorita JOVEN DECENTE, SE OFRECE para compañía de señora sola, dirigirse por carta á N. C. A., Rioja 1264, dep. 4. v26

Señora VIUDA, JOVEN, DECENTE, SE ofrece para ama de llaves de persona sola y distinguida, Méjico 147, dep. 7, L. C. v26

SE OFRECEN MUCAMA Y COCINERA, desean colocarse juntas, la cocinera sin cama, muchachas serias, Tucumán 3806. v26

SE OFRECE SIRVIENTA PARA MATRImonio solo ó corta familia, entiende algo de cocina, Laprida 301, Avellaneda. v26

SE OFRECE SIRVIENTA QUE SABE algo de cocina, para corta familia, para Flores, no va al campo, Tacuarí 1059. v27

SE OFRECE MUCAMA española O PAra todo trabajo de corta familia, entiende de cocina, E. Unidos 553, pieza 10. v26

SE OFRECE MATRIMONIO, español, formal, para todo trabajo, recién venido, con buenas recomendaciones, Pavón 1278. v28

Señora ARGENTINA SE OFRECE CON cama, para cocina únicamente, de 3 á 4 personas, sueldo 35 ó 40 $, poste restante, sucursal 13, señora L.

Señorita RECIEN VENIDA de 18 años DE edad, española, desea colocarse de niñera ó mucama, ocurrir Méjico 1313, pieza 16.

SE OFRECE UNA señorita RECOMENdable por su honradez, trabajadora y aseada, para niñera, mucama ó sirvienta, calle Constitución 1764, depto 6. v27

SE OFRECE PLANCHADORA, LAVANdera para hotel ó casa de familia, tratar por carta, ó personalmente, Directorio 3128, Flores. v28

SE OFRECE MATRIMONIO vasco-español, el portero, mucamo, la señora costurera ó cocinar con recomendación á satisfacción, Sáenz Peña 110.

Señorita CON REFERENCIAS Y SAbiendo idiomas, se ofrece, sin pretensiones, para señora sola, ama gobierno ó mucama de liviano trabajo, B. Mitre 1430. v28

Señora BUENA PRESENCIA SE OFREce para dama de compañía, sabe de modista, pudiendo viajar, por carta á C. M., Paraguay 648.

SE OFRECE HOMBRE FORMAL CON buenas recomendaciones y una hija de 18 años recién llegados, españoles, juntos ó separados, Victoria 3353. v27

SE OFRECE UNA SIRVIENTA PARA IR á Europa, á cualquier punto de España, entiende de niñera, por solo el pasaje, Tucumán 1650. v27

SE OFRECE UN MATRIMONIO SIENDO el marido cocinero de hotel y la señora para cualquier trabajo, buenos informes, Carlos Calvo 799. v27

Señorita SERIA SE OFRECE PARA CAsa de familia distinguida, para costura y otros quehaceres, sin cama, por carta solamente, Sarmiento 1443. v27

SE OFRECE señora VIUDA PARA EL cuidado de señora sola ó persona con niños, entiende de costura, no ignora ningún trabajo, E. Unidos 894. v27

Señora JOVEN, DEL PAIS, SE OFREce para la cocina y algún trabajo, para matrimonio solo ó corta familia, sin cama, Elortondo 1329, Avellaneda. v26

SE OFRECEN MADRE E HIJA LAS dos juntas, la madre para todo trabajo y la hija de niñera ó otros quehaceres, Belgrano 3300. v26

Señorita BUENA PRESENCIA SE OFREce para dama de compañía ó niñera pudiendo viajar, dirigirse por carta Bella Vista, Cucha Cucha 2764, G. L. v27

SE OFRECE UN HOMBRE DE 30 años para sereno ó portero ú otro trabajo, con buenos informes por carta, J. Jiménez, E. Unidos y Salta, hotel. v27

Señora SE OFRECE PARA CRIAR UNA criatura de pocos meses en su casa, leche fresca, Republiquetas 4126, L. M., Saavedra. v26

Señorita BIEN EDUCADA, SE OFRECE para acompañar señoritas ó ama de llaves, para la ciudad ó campo; dirigirse por carta, Santa Fe 5052, Srta. V. O. v26

Señora JOVEN Y MUY EDUCADA desea colocarse como ama de gobierno en casa de persona seria; iría también afuera. Escribir á A. R., poste restante del correo. v27

Señora DECENTE, FORMAL E INStruida se ofrece para compañía de señora, gobernanta ó para educar niños, dirigirse por carta á A. S., Pieres 418, Liniers. v28

SE OFRECE UN MUCAMO CON BUEnas recomendaciones para niños ó señor, no le importa viajar aun que sea á Europa, contestación por carta, Córdoba 1400. v28

Señora FORMAL CON UN POCO DE instrucción se ofrece para acompañar á señora ó señorita, solas, sabe cocinar y tiene referencias, sueldo 35 $, poste restante, sucursal 13, M. V.

SE OFRECE señorita FRANCESA, joven, para mucama de hotel ó ropera, sabe su obligación, informes á satisfacción, pide referencias, dirigirse calle Tacuarí [illegible]

SERVICIO DOMESTICO OFRECIDO

Señora SE OFRECE PARA LAVAR Y planchar por día, sabe bien su obligación, para casa de familia, Salcedo 3055, T. M. v27

SE OFRECE SIRVIENTA FORMAL PAra todo servicio, comprende un poco de cocina, Lima 1558 Lima 1564, plaza Constitución. v26

Señora DECENTE, FORMAL, EXTRANjera, se ofrece para cualquier servicio doméstico, B. Mitre 1408, tiene buenos informes. v26

Señorita BUENA PRESENCIA, HABLA francés y español se ofrece para acompañar familia á Europa, sin pretensiones, escribir á M. P., poste restante correo central. v26

Señora JOVEN, EDUCADA, HABLANDO alemán, francés, inglés y español, se desea emplear en casa de familia, iría á Europa, Hotel Kaiserhoff, Corrientes 302. v27

SE OFRECE MATRIMONIO FRANCES, sin hijos, para cuidar casa de escritorios ó pieza en cambio de servicio de la señora en casa de familia, 1479 Venezuela.

SE OFRECE UN MATRIMONIO MADRIleño, sin hijos, recién llegado, ella cocinera y repostera, con mucha práctica en el oficio, él de portero, mucamo y cobrador, tiene quien garantice, informes Méjico 458, Hotel Las Delicias. v27

Señora VIUDA ARGENTINA DESEA COlocarse en casa muy considerada, como dama de compañía, ó para la costura de la casa y ayudar en los quehaceres de adentro para la ciudad y para Europa, solo por carta A. Molinas, Pasco 58. v26

UNA COCINERA ARGENTINA, SE ofrece con una chica de 7 años de edad, Santa Fe 3201. v26

UNA señorita ALEMANA, BIEN EDUcada, habla español, se ofrece para corto servicio y acompañar una familia á Europa, dirigirse por carta á F. Brall, Manallia 659. v26

VIUDA JOVEN, DESEA COLOCARSE en casa de persona sola, por carta ó personalmente á J. Barcelona, Alsina 1379. v27

VIALIDAD

PROVINCIA DE BUENOS AIRES. — Ministerio de Obras Públicas.—EDICTO. —Cítase á los propietarios del partido de Lomas de Zamora, comprendidos dentro de los siguientes límites: por el Norte, las calles Mazzini y Rosales, que separan ese partido del de Avellaneda; por el Este, la Avenida General Rodríguez; por el Sur, la calle Pereyra Lucena, y por el Oeste, las calles Tucumán, P. M. Ferreyra, Rioja, Vedoya, Avda. La Plata y Coronel Timote; para que dentro del término de un mes de la fecha de esta publicación, concurran al Departamento de Ingenieros, sección Hidráulica, Cato de Ingenieros, sección Hidráulica, Caminos y Anexos, á fin de que presten su conformidad sobre el cálculo de superficie de sus respectivas propiedades y rectifiquen cualquier dato equivocado que hubiere en el plano catastral que servirá de base para el cálculo de la contribución de afirmado que les corresponde pagar por el adoquinado del camino de Avellaneda á Lomas de Zamora. Se previene que vencido el plazo señalado, no se atenderá reclamo alguno por diferencia de superficie. — La Plata, Abril 26 de 1912.—Martín E. Miguens, of. mayor. v10m

PROVINCIA DE BUENOS AIRES.—Ministerio de Obras Públicas.—EDICTO. —Cítase á los propietarios del partido de Avellaneda, comprendidos dentro de los siguientes límites: por el Norte, la Avenida General Mitre y el Riachuelo, por el Este la Avenida Pavón, por el Sur las calles Mazzini y Avenida Rosales, que separan ese partido del de Lomas de Zamora, y por el Oeste, con las calles Presidente Urquiza, Casares, A. Lanús, Viamonte, C. Calvo, M. Rodríguez, P. Bomel, Rivadavia, B. Irigoyen, General Balcarce, C. Arias, General Las Heras, Quilo, M. Paz, Santa Fe, Artes y Oficios, Avenida Rivadavia, Chile, Chubut, Perú, 2a. Galicia, Santa Cruz, Méjico, Neuquen y Cauce Viejo del Riachuelo, comprendiendo la Isla de Tornquist, para que dentro del término de un mes de la fecha de esta publicación, concurran al Departamento de Ingenieros, sección Hidráulica, Caminos y Anexos, á fin de que presten su conformidad sobre el cálculo de superficie de sus respectivas propiedades ó para que rectifiquen cualquier dato equivocado que hubiere en el plano catastral que servirá de base para el cálculo de la contribución de afirmados que les corresponde pagar por el adoquinado del camino de Avellaneda á Lomas de Zamora. Se previene que vencido el plazo señalado no se atenderá reclamo alguno por diferencia de superficie. —La Plata, Abril 26 de 1912.—Martín E. Miguens, of. mayor. v10m

LICITACIONES

MUNICIPALIDAD DE LAS CONCHAS. — Llámase nuevamente á licitación por el término de quince días á contar desde la fecha, para la construcción de 19 cuadras de asfalto ó macadam asfaltado ú otros sistemas análogos de acuerdo con el plano y pliego de bases y condiciones que á disposición de los interesados se encuentra en la Secretaría de la Intendencia, todos los días hábiles de 9 a. m. á 11 y de 3 p. m. á 5. Las propuestas se abrirán en el despacho del señor Intendente el día 26 del corriente á las 10 a. m. — Las Conchas, Abril 12 de 1912.—José R. Vázquez, secretario. v27

MUNICIPALIDAD DEL PERGAMINO — Licitación para la construcción de mataderos.—Llámase á licitación por el término de treinta días para la construcción de mataderos públicos en este partido. Las bases, pliego de condiciones y planos respectivos, podrán consultarse en la intendencia municipal, todos los días hábiles. Las propuestas se presentarán bajo sobre lacrado y se abrirán en presencia de los interesados, en el despacho del suscripto, el 30 de Abril próximo.—Pergamino, Abril 1o. de 1912. —Pedro M. López, intendente; Enrique A. Sanguinetti, secretario. v30

NAVEGACION

COMPAÑIA ARGENTINA DE NAVEGAción Nicolás Mihanovich, Ltda.—Línea entre Buenos Aires y Montevideo.—Con salidas á las 10 p. m. servida por los conocidos y lujosos vapores "Eolo" "Londres" "Viena", "Tritón", "París" y "Venus". Además salen todos los días de 7 p. m. los nuevos vapores "Roma" y "Madrid".

Línea del Uruguay—Salidas de Buenos Aires para el Salto y escalas los martes y jueves á las 5 p. m. Sábados y domingos á las 11 a. m., este vapor está en combinación con el tren de Concordia á Corrientes y el vapor que sale los martes á las 5 p. m. está en combinación con el tren que sigue de Concordia á Posadas.

Línea del Paraná Alto Paraná (hasta Posadas) y Paraguay (hasta Asunción).—Con los espléndidos vapores "Guarany" "Lambaré", "Berna", "Bruselas", "Asunción" y "Corumbá" que salen de la dársena Sur todos los domingos y jueves á las 10 a. m.

Salidas los martes hasta Formosa y los sábados hasta Asunción con los vapores "Montevideo", "María Manuela", "Centauro", "Las Mercedes" y "Berlín".

Línea del Alto Paraná—Salidas de Corrientes para Posadas todos los lunes y jueves á las 8 a. m. en combinación con los vapores que salen de Buenos Aires los domingos y jueves.

Línea á Corumbá—Salidas de Asunción para Corumbá los sábados con los vapores "Leda" y "Posadas" de la empresa Vierci Hermanos.

Línea directa á Gualeguaychú—Servicio por el vapor "Golondrina" que sale de la dársena Sur todos los miércoles y sábados á las 6 p. m.

Línea directa á Concepción del Uruguay —Servida por el vapor "Rivadavia" que sale los miércoles y sábados á las 3 p. m.

Línea Buenos Aires, Colonia, Carmelo y escalas—Servicio por el vapor "Luna" que sale de la dársena Sur todos los miércoles viernes y domingos á las 8 a. m.

Línea del Sur—Vapor rápido "Rawson" para San Antonio, Madryn y escalas hasta Río Gallegos.

Vapor "Patagonia", con carga y pasajeros para todos los puertos.

Vapores de carga y pasajeros "Centenario" y "Pellegrini".

Para informes, dirigirse á la administración, calle 25 de Mayo esq. Cangallo.

Nota — La empresa se reserva el derecho de modificar el presente itinerario sin previo aviso.

R. M. S. P.—Compañía Mala REAL INglesa. Servicio rápido de vapores postales entre Buenos Aires, Brasil, San Vicente, Lisboa, Vigo, Cherburgo y Southampton.
Viajes de recreo en 15 días
El vapor "Danubo" saldrá el 3 de Mayo, Reconquista 264, Buenos Aires.

BANCOS Y COMPAÑIAS ANONIMAS

BANCO DE LONDRES Y RIO DE LA Plata Ltdo.—Londres, París, Amberes, agencia en Nueva York; Buenos Aires, Bartolomé Mitre 399; Barracas al Norte, Avenida Montes de Oca 701; Once de Septiembre, Pueyrredón 501; Bernardo de Irigoyen 1138; Boca, Almirante Brown 1134; sucursal Norte, Santa Fe 2129; Rosario, Mendoza, Bahía Blanca, Concordia, Tucumán, Paraná, Córdoba.—Montevideo: calle Cerrito 208 y agencia calle Río Negro número 5; Paysandú, Salto Oriental, Río de Janeiro, Pará, Pernambuco, Sao Paulo, Santos, Bahía, Curityba, Victoria, Manaos (Brasil), Valparaíso. La tasa de interés de este Banco desde la fecha hasta nuevo aviso será como sigue:

	Papel
Por depósitos en cuenta corriente	sin int'rés
Id á tres meses fijos	3 ½ %
	Oro sellado
Por depósitos en cuenta corriente	sin int'rés
Id por tres meses fijos	3 ½ %
Id por seis meses fijos	4 %
Adelantos en cuenta corriente	8 %

Se reciben depósitos en Caja de Ahorros en las sucursales Once de Septiembre, calle Santa Fe, calle Bernardo de Irigoyen, Boca del Riachuelo y Barracas al Norte.
James Dey y Harry Scott, gerentes.—Septiembre 1o. de 1911.

BANCO DEL RIO DE LA PLATA—Tacuarí 16. Descuento de pagarés sobre mercaderías en la aduana ó despachadas y anticipa sobre alquileres y bienes raíces sin hipotecarios. Recibe depósitos en Caja de Ahorros, en cuenta corriente y á plazo fijo, abonando buen interés.

BANCOS Y COMPAÑIAS ANONIMAS

BANCO FRANCES DEL RIO DE LA PLAta, Reconquista 157, Buenos Aires.— De acuerdo con el artículo 6 de los estatutos, el directorio ha resuelto emitir una nueva serie de 40.000 acciones. En consecuencia, desde el 1o. de Mayo hasta el 28 de Junio próximo inclusive, queda abierta en el local del Banco la suscripción de dichas acciones. Los señores accionistas deberán solicitar por escrito dentro de ese plazo, por medio del boleto que les será remitido en este Banco, las acciones que deseen adquirir, teniendo presente que el tipo de emisión es de 140 pesos (ciento cuarenta pesos oro sellado) por cada acción de 100 pesos oro sellado nominales, y que la suscripción y pago están sujetas á la forma establecida por los estatutos.— Buenos Aires, Abril 20 de 1912. v28jun.

BANCO ALEMAN TRANSATLANTICO.— Oficina principal en Buenos Aires, calle B. Mitre y Reconquista. Sucursales urbanas: núm. 1, Callao esquina Corrientes; número 2, Santa Fe esquina Larrea; número 3, B. de Irigoyen 1588. Sucursales en Mendoza, Rosario de Santa Fe, Tucumán, Uruguay, Chile, Brasil, Perú, Bolivia, España.

PAGA

Por depósitos en cuenta corriente, oro	Sin interés
Id papel hasta $ 200.000 m/n.	1 %
A plazo fijo hasta 20.000 $ oro ó $ 50.000 m/n., por dos meses	3 ½ %
Por tres meses	4 %
Por seis meses	4 ½ %
En Caja de Ahorros cuando no se retiren dentro de 60 días, desde $ 10 á 20.000	4 %

C. Lingenfelder, gerente.

BANCO FRANCES DEL RIO DE LA Plata (sociedad anónima) — Capital: $ oro 24.000.000. Reservas: 4.946.957.82 $ oro.

Dirección telegráfica: Bancofranc, Buenos Aires.

Casa matriz: calle Reconquista 157, Buenos Aires.

Unión Telef. 290 (Avenida); Coop. Telef. 3529 (Central).

Agencias en la ciudad: No. 1, Rivadavia 2890; No. 2, Callao 368; No. 3, Entre Ríos 1174; No. 4, Rivadavia 5261.

Sucursales en el interior: Bahía Blanca, Chivilcoy, Gualeguay, Mendoza, Paraná, Rosario de Santa Fe, San Rafael (Mendoza), Tucumán.

En el exterior: Montevideo.

Representante en París: L. Dufourcq-Lagelouse, 85, bulevar Haussmann.

Corresponsales en: Europa, en Francia, Alemania, Inglaterra, Austria-Hungría, Bélgica, Dinamarca, España, Grecia, Holanda, Italia, Montenegro, Noruega, Portugal, Rumania, Rusia, Servia, Suecia, Suiza y Turquía.

Africa, Asia, Australia, y en América: Estados Unidos, Brasil, Chile, Paraguay, Perú y Bolivia.

ABONA:

	M|L	O|S.
En cuenta corriente: depósitos á la vista	1 %	1 %
A plazo fijo, de 30 días	2 %	2 %
A plazo fijo de 60 días	3 %	3 %
A plazo fijo de 90 días	3 ½	3 ½
A plazo fijo de 180 días	4 %	4 %
A plazo fijo de 1 año	4 ½	4 ½
A plazo fijo de 2 años	5 %	5 %
A plazo fijo de 3 años	5 ½	5 ½
A plazo fijo de 4 años	6 %	6 %
EN CAJA DE AHORRO		
Por depósitos á la vista hasta $ m/n. 10.000	4 %	
Por depósitos á la vista hasta $ o/s. 4.000		4 %
COBRA:		
Por adelantos en cuenta corriente	8 %	8 %
Descuentos de pagarés y letras	Convencional	

El Banco se ocupa de toda clase de operaciones del ramo bancario. Compra-venta y custodia de títulos, cobranza de letras, cupones y dividendos, adelantos sobre títulos. Emisión de giros sobre todas las ciudades y pueblos principales del interior de la República. Letras de cambio y cheques. Bonos postales sobre Francia, Italia, Austria-Hungría, Bosnia, Herzegovina. Cartas de crédito, circulares pagaderas en todas las ciudades de Europa, Norte de Africa, Asia Menor, América del Norte y América del Sur.

Administración general de propiedades en la capital y en el interior de la República. Colocación de dinero sobre hipoteca por cuenta de terceros y cobro de intereses hipotecarios.—A. Pulsoye, gerente.

BANCO DE LA NACION ARGENTINA, fundado en 1891; casa central, Buenos Aires, calle Rivadavia 363 al 399 y Reconquista 15 al 25.

Capital	$	120.999.950.12 m/n.
Fondo de reserva	"	11.485.385.19 oro
Fondo de previsión	"	2.700.000.— m/n.

Sucursales y agencias en la capital: Belgrano, Cabildo 1900 esquina Sucre; Boca del Riachuelo, Almirante Brown 1101; Flores, Rivadavia 7000 esquina Pedernera, con agencia en los Nuevos Mataderos; núm. 1, Montes de Oca 1690, esquina California 1101; número 2, Entre Ríos 1201 esquina San Juan 1802; núm. 3, Corrientes 3399 esquina Gallo 401; núm. 4, Bernardo de Irigoyen 920; número 5, Rivadavia 2838; núm. 6, Santa Fe 2138; número 7, Caseros 2929, Patricios; número 8, Atacama 1590 al 92 esquina Canning.

Próximas á establecerse: número 9, Santa Fe 4251, plaza Italia; número 10, Boedo 883; número 11, Triunvirato esquina Monroe, Villa Urquiza.

Oficina de cambio: en el hotel de Inmigrantes, dársena Norte. Oficina de depósitos judiciales en el Palacio de Justicia, plaza Lavalle.

TASA DE INTERES

El Banco Cobra	al Año
Por adelantos en cuenta corriente	7 ½ %
Por descuentos de pagarés de comercio y letras de pago íntegro hasta 6 meses de plazo	Conv'cion.
Por descuento de letras con amortización	7 %
ABONA	
Por depósitos en cuenta corriente de particulares	1 %
Por depósitos á plazo fijo de 90 días	3 ½ %
Por depósitos á plazo fijo de 180 días ó más	4 %
Por depósitos en caja de ahorros hasta 10.000 $ después de 60 días	4 %

Horas de oficina: de 10 a. m. á 3 p. m. Sábados: de 10 a. m. á 12 m.

El Banco tiene establecidas sucursales y agentes en las principales ciudades y pueblos de la República.

El Banco vende letras de cambio sobre Alemania, Austria-Hungría, Inglaterra, Francia, España, Italia, Suecia, Noruega, Rusia, Portugal, Finlandia, Bélgica, Holanda, Suiza, Turquía, Servia, Rumania, Grecia, Bulgaria, Asia, Africa, Oceanía, Estados Unidos de Norte América, Canadá, Chile, Bolivia, Brasil y Repúblicas Oriental del Uruguay y Paraguay, etc.—Julián J. Solveyra, gerente.

CAJA INTERNACIONAL MUTUA DE Pensiones.—Se convoca á los señores accionistas á la asamblea general ordinaria que tendrá lugar el 29 del corriente á las 8.30 p. m. en el local de la administración general, Rivadavia 1302, para tratar la siguiente

ORDEN DEL DIA

1o.—Lectura y aprobación del acta de la última asamblea.

2o.—Lectura y aprobación de la memoria, balance é informe del síndico del ejercicio vencido.

3o.—Autorizar al directorio para que adopte todas las providencias necesarias en defensa de la marcha regular de la institución, mientras dure el estado de transición de los antiguos á los nuevos estatutos que pende de la aprobación del Superior Gobierno Nacional.

4o.—Elección de síndico, síndico suplente y tres prohombres.

5o.—Viático á los señores directores y síndico.

6o.—Sorteo del comité de contralor.

7o.—Designación de dos accionistas para refrendar el acta de esta asamblea.—Buenos Aires, Abril 8 de 1912.—Juan B. Giudice, presidente. Alfredo Borlasca, secretario.—Nota: Para poder asistir á la asamblea, se les recuerda á los señores accionistas que deberán depositar sus acciones cinco días antes de la fecha de la asamblea.—Juan B. Giudice, presidente. v29

LA EQUITATIVA DEL PLATA — SOCIEdad Anglo-Argentina de seguros sobre la vida.—De acuerdo con el artículo 21 de los estatutos, el directorio convoca á los señores accionistas para la asamblea ordinaria que deberá tener lugar el 30 del corriente á las 4 de la tarde, en las oficinas de la sociedad, calle Maipú 187, con la siguiente

ORDEN DEL DIA

1o.—Presentar la memoria y balance correspondiente al décimo-cuarto ejercicio terminado el 31 de Diciembre de 1911.

2o.—Aprobar la aplicación y distribución del sobrante, propuesto por el directorio.

3o.—Elegir tres miembros titulares y tres suplentes para integrar el directorio, en reemplazo de los que han terminado su mandato y nombrar síndico.

4o.—Aprobar el acta de esta asamblea y designar dos accionistas para que la firmen. v30

LA REFINADORA DE ACEITES—SOciedad Anónima—Segunda convocatoria —No habiéndose depositado la cantidad de acciones requeridas, se convoca nuevamente á los señores accionistas para la 7a. asamblea general ordinaria, que se celebrará en su local social de la calle Defensa 657 el martes 30 de Abril á las 3 p. m. para tratar la siguiente orden del día. 1o. Lectura y aprobación de la memoria y balance correspondiente al 7o. ejercicio. 2o. Distribución de utilidades. 3o. Elección de cinco directores y de un síndico titular y otro suplente. 4o. Designación de dos accionistas para refrendar el acta de esta asamblea. Para concurrir á esta asamblea deberán depositarse las acciones en la Gerencia hasta el día 25 (art. 11) y según el artículo 8, la asamblea se verificará con los accionistas que concurran, cualquiera que sea su número.—Buenos Aires, Abril 20 de 1912. —El gerente. v30

SOCIEDAD ANONIMA COLONIA ALvear—Se convoca á los señores accionistas á la asamblea general ordinaria que se verificará el día martes 30 del corriente á las 2 de la tarde, en el local social, calle Reconquista 250, para tratar la siguiente

ORDEN DEL DIA

1o.—Lectura y aprobación de la memoria y balance correspondientes al segundo ejercicio cerrado el 31 de Diciembre de 1911 y dictamen del síndico.

2o.—Elección de síndico titular y síndico suplente.

3o.—Nombramiento de dos accionistas para aprobar y firmar el acta de la asamblea.

Se previene que, de acuerdo con el artículo 30 de los estatutos, los accionistas que deseen concurrir á la asamblea deberán depositar sus acciones en la secretaría de la sociedad á lo menos con dos días de anticipación.—Buenos Aires, Abril 11 de 1912.—El directorio.

BANCOS Y COMPAÑIAS ANONIMAS

BANCO ANGLO SUDAMERICANO—Ltda. 78 Reconquista 78.
Fondo de reserva . . . 850.000 lib. est.
Abona sobre depósitos hasta 50.000 pesos moneda nacional:

	Papel	Oro
A plazo fijo, 3 meses	3 ½ %	3 ½ %
A plazo fijo, 6 meses	4 "	4 "
	Papel	Oro
En cuenta corriente hasta $ 200.000	1 %	sin interés

BANCO FRANCES DEL RIO DE LA Plata.—Se avisa á los señores accionistas que de acuerdo con el artículo 11 de los estatutos de este Banco, el directorio ha resuelto fijar el 28 de Junio de 1912, como último día para el pago de la quinta cuota de 10 por ciento sobre las acciones serie G.

LA PRENSA

Buenos Aires, Abril 26 de 1912

NUESTRA POTENCIA ECONOMICA

La opinión se muestra justamente halagada con el aumento diario del depósito de oro en la Caja de Conversión. Cada nuevo arribo de metálico al país y de su incorporación al stock nacional, es motivo de un lisonjero comentario en todos los círculos, comentario que respira una verdadera alegría pública, mezclada con vanidades patrióticas.

Compartimos esas impresiones con todo el optimismo y la fe con que desde estas columnas acompañamos al país en todos los momentos de su labor diaria; pero ahora, como hace un año ó más, nos produce una impresión más honda la resistencia de nuestro cuantioso stock metálico á la prueba de las adversidades. No es sorprendente, en verdad, que una cosecha satisfactoria ocasione inmigraciones de oro, como saldos de nuestro comercio internacional. La República Argentina es el pueblo de la tierra que, con relación á su población, produce más, consume menos de su propia producción y exporta importantes sobrantes, de manera que el balance de su tráfico exterior debe arrojar mayores saldos en su favor.

He ahí la explicación del áureo depósito formado en el breve transcurso de diez ó doce años. La solidez del estado económico de los pueblos agrícolas y ganaderos, como el nuestro, se prueba con los guarismos de su balance comercial exterior, en los períodos de las malas ó medianas cosechas. Esta observación ha sido anotada insistentemente por LA PRENSA, en el transcurso de los últimos dos años, sobre todo en los momentos en que parecía flaquear la fe en nuestra consistencia económica, dándose asidero al pesimismo impresionista. En los momentos peores hemos pedido á la opinión, á la banca y á los poderes públicos, que fijen la mirada en la Caja de Conversión, como barómetro seguro de la verdadera situación económica del país.

Sí, pues; mientras el giro internacional no haga necesario la extracción de grandes masas de oro de la Caja para sostener el mercado de cambio y pagar déficits no habrá razón para alarmarse, ni mucho menos para dudar de la potencia de la economía nacional, en que reposan todos los negocios argentinos.

Las grandes empresas de transportes, así como las bancarias, constituídas por capitales extranjeros, han acreditado y acreditan una plena confianza en la estabilidad económica de la República.

Los gobiernos han podido tropezar con dificultades para encontrar dinero en condiciones convenientes, pero las empresas aludidas encontraron todos los recursos que necesitaron para desenvolver sus negocios. Este hecho notorio pone de manifiesto la fe que la República Argentina inspira á las actividades privadas extranjeras.

Hace muy pocos días este diario publicó un resumen de la enorme masa de metálico procedente de Inglaterra, que afluye á nuestro suelo traído por iniciativas privadas con aplicación á grandes negocios en progreso general. Omitimos anotar que esas operaciones no fueron concertadas bajo la impresión de nuestra última cosecha. La observación es importante por cuanto pone de manifiesto que este país posee la confianza del capital exterior aun en las épocas en que su producción agropecuaria amengua por efecto de fenómenos accidentales de la naturaleza.

La paralización relativa de cierto orden de transacciones, que se viene haciendo sentir desde un año atrás, no es, por lo tanto, síntoma de malestar económico, que pueda suscitar alarmas en los hombres de negocios. Debe ser apreciada como un prudente compás de espera, que permita al capital, bancario ó no, metodizar su giro á la espera de las amplias prosperidades industriales. Mediante esa discreta línea de conducta, hoy podemos ver balances bancarios perfectamente sanos y la suba diaria del depósito de oro de la Caja de Conversión, por efecto de los primeros ingresos de la parte vendida de la cosecha. En esta forma se está manifestando la reparación de las pérdidas parciales de los malos años agrícolas.

Así como ante esos testimonios de estabilidad, desautorizábamos las inquietudes sugeridas por la duda, hoy procuramos morigerar las impaciencias de los que desearían lanzarse en el campo de los negocios, como si tuviésemos irrevocablemente asegurada la fortuna en el hueco de la mano. El resurgimiento de las transacciones se producirá sucesiva y lógicamente, bajo el medidor de la banca, la cual entra robusta á los buenos tiempos, después de haber pasado los malos, asistiendo con sus recursos al trabajo reconstructor desarrollado en las campañas por animosas falanges de obreros. Es nuestro propósito constante demostrar que la República Argentina ha consolidado de tal manera su economía, que está ya al abrigo de las crisis generales que puedan hacerla retroceder en el camino que sus progresos han recorrido, á condición de que no se produzcan los gobiernos derrochadores que pongan en peligro el crédito del estado y la misma faz pública. Parécenos que tales peligros quedan á la espalda y para no reaparecer jamás.

Pero no basta proteger al país contra el despilfarro desatentado y contra las especulaciones locas é inmorales, para que su marcha sea perfectamente regular, libre de riesgos. Para caminar más aprisa y sin zozobras, hacia la prosperidad, es indispensable una administración ordenada y correcta, y al mismo tiempo inteligente y de sabias iniciativas. El pueblo productor se encarga de crear la riqueza explotando la tierra: á los diversos órganos del estado corresponde la función eminente de consolidar esa fortuna. La experiencia que dejan los últimos dos años, demuestra la necesidad de ese factor.

Si ha bastado una sola cosecha satisfactoria para llevar el depósito de oro de la Caja al nivel á que alcanzó en el período de mayor prosperidad económica de nuestra historia, reparando las pérdidas inherentes á dos cosechas menos que medianas, puede calcularse cuál sería la situación del país si la siembra que comienza arrojase rendimientos superiores, al término del ciclo agrícola que se abre; ó sea en el año 1913 á la altura del presente. Ese es ó debe ser el punto de mira de todo elemento dirigente, pensante, capitalista y productor en las horas actuales. En ese rumbo debe ser dirigida la acción colectiva é individual, alentada por una fe profunda en los medios y en las fuerzas de progreso de la República.

A esta conclusión llega el raciocinio serio que sugiere el alza diaria del nivel del "stock" de oro de la Caja de Conversión.

PETROLEO COMO FUERZA MOTRIZ

En la marina, sobre rieles y caminos

BUQUE AUTOMOVIL "SELANDIA"

(Especial para LA PRENSA)

Londres, Marzo de 1912.

Se asegura que el porvenir de la ingeniería naval está en las máquinas de combustión interna. Ciertamente ya se han realizado notables progresos durante el año que acaba de transcurrir, en la adaptación á los grandes buques de esta clase de motores y del petróleo como combustible. La demanda de combustible líquido aumenta ya muy rápidamente y lo vemos actualmente empleado en los ferrocarriles de Méjico, de la costa occidental de la América del Sur, y en muchos buques que se van construyendo de ese tipo en Europa.

El más notable de los que se incorporan á los existentes, es el trasatlántico "Selandia", de motor Diesel, y combustible líquido, provisto de dos hélices, que acaba de efectuar sus pruebas hace una semana. El "Selandia", que pertenece á la compañía de Navegación del Este Asiático, de Copenhague, demostró ser desde todos los puntos de vista un excelente buque, y realizó una velocidad de trece nudos en un mar cubierto de hielo flotante. Se hallaban á bordo representantes de los círculos navieros de muchos países europeos, y la opinión general es que el "Selandia" provocará una importante revolución en la navegación. Se asegura que se notaba una ausencia completa de vibraciones. El largo del buque es de 113 metros, y su ancho, 16. Su capacidad es de 7.400 toneladas, y su velocidad con toda la carga de 12 millas. La fuerza motriz es producida por dos grandes motores Diesel de 8 cilindros, que desarrollan 1150 H. P. Pueden andar á contramarcha mediante aire comprimido y cada uno de los motores puede pasar de toda la velocidad en marcha directa á toda la velocidad en marcha contraria, en veinte segundos.

Es interesante hacer notar que la misma compañía ha hecho pedidos á los constructores del "Selandia", señores Burmeister y Wain, para otros dos buques de 10.000 toneladas cada uno, del mismo tipo. Se ha efectuado en el Clyde el lanzamiento de un buque igual al "Selandia", el cual realizará sus pruebas en el mes corriente. Otro buque del mismo tamaño, acaba de ser botado al agua por los señores Burmeister y Wain, para los mismos armadores.

El "Selandia" fué construído para el servicio de la línea de Bangkok y el buque transportará unos treinta pasajeros de primera clase, desde Génova.

Tal vez la mayor ventaja de los buques de combustible sea la gran economía de espacio, debido á la ausencia de carbón. El petróleo es llevado en tanques situados en la parte inferior del casco, y estos bastarían en buques del tipo "Selandia", para efectuar un viaje de circunnavegación alrededor de la tierra. El consumo del "Selandia" es aproximadamente de diez toneladas por día. Otra ventaja que presenta, es que no hay chimeneas ni suciedad sobre el puente, y que el aseo del buque se efectúa con gran economía, en comparación de los buques que consumen carbón.

La única tentativa por parte de nuestro almirantazgo para introducir este tipo en la marina, tanto como se puede conocer, ha consistido hasta ahora en el pedido hecho á los señores Thornycroft, para que instalen á bordo de uno de los nuevos destroyers del programa de construcciones navales que se viene ejecutando, motores de combustión interna, que servirán de auxiliares para los motores de turbinas.

Se dice que los alemanes tienen actualmente preparado un proyecto para la construcción de un crucero acorazado del mayor tipo con motores de esta clase, y se agrega que el proyecto ha sido aceptado. Semejante buque, si llega á construirse no necesitará estaciones carboneras; sus puentes, libres de chimeneas y demás obstrucciones, permitirán la instalación de mayor cantidad de armamento y dispondrá de mayor espacio para el almacenamiento de provisiones de boca y de municiones. Semejante buque no representaría una aventura más arriesgada que lo fué la adopción de los motores de turbina, y una docena de buques de ese tipo infligirían mucho daño al comercio marítimo del enemigo.

Con este motivo tal vez sea interesante suministrar algunos pormenores acerca de una flota de cabotaje, con motores de petróleo, construída en Glasgow para la "Glasgow Motor Coasting Company". Esta compañía está construyendo catorce buques, ocho de los cuales serán de 140 toneladas de capacidad para carga y de un calado de 2.59 metros. Tres de ellos tendrán motores Bolinder, uno un motor Beardmore semi-Diesel y cuatro, motores Kromhout. Tendrán 20.40 metros de largo y 5 1/2 metros de ancho. Llevarán dos tanques con 1.000 galones de petróleo. Aunque han sido proyectados para el canal del Forth y del Clyde, podrán navegar á lo largo de la costa.

Otros dos de esos buques se están construyendo en Leith y serán de 230 toneladas de capacidad y 28 metros de largo. Su calado será también de 2.59 metros, pero están estudiados para navegar principalmente en mar abierto. Cada uno de ellos transportará 800 galones de combustible. Se construyen otros dos buques en Alloa, de 280 toneladas de capacidad y 30.4 metros de largo. Esos buques están destinados también á navegar en mar abierto y cada uno llevará 1.600 galones de combustible.

El mayor de los buques, dos de los cuales se están construyendo en Rutherglen, tendrá 360 toneladas de capacidad y un calado de 2.90 metros, 35 metros de largo y 6.86 metros de ancho. Tendrán motores Diesel de 160 caballos de fuerza, construídos por los señores Beadmore, y transportarán cada uno 2.100 galones de petróleo. Se calcula que cada uno de los catorce buques transportará suficiente combustible para tres semanas de navegación normal. La capacidad de carga de los buques de 140 toneladas será, según se calcula superior en 30 ó 40 toneladas á las de los buques ordinarios de igual tamaño, y para los de 230 toneladas la capacidad será superior en 70 toneladas.

Otra interesante novedad del mismo orden es la adopción por la Western Rayway Company de una locomotora arrastrada por una combinación de petróleo y electricidad, para ser empleada en los casos de tráfico liviano de pasajeros. Aunque el sistema no ha sido ensayado anteriormente por los ferrocarriles en este país, es de uso muy común en el continente, siendo en una línea de Hungría el único tipo usado.

El coche del "Great Western" pesa 14 toneladas, posee un motor Maudsley, de petróleo, de 40 H. P., el cual mueve un dínamo, que á su vez transmite la fuerza á dos motores eléctricos situados en los ejes del vagón. A pesar del poco peso del vagón tiene capacidad para 44 pasajeros. El coche puede ser movido en las dos direcciones, y el depósito de petróleo contiene suficiente combustible para un viaje de 200 á 250 millas.

En lo que se refiere á la tracción en caminos en general, y á los ómnibus automóviles en particular, existen en funcionamiento tres sistemas en Londres: los de petróleo, los de petróleo y electricidad, y los de motor á vapor.

Una firma que ha llegado á mejorar el "chassis" petróleo-eléctrico, construye actualmente cien coches de este tipo en Maidstone. Se dice que este tipo de ómnibus cuesta menos de 7 y medio peniques por milla.

La "Gran Compañía General de Omnibus de Londres", que está por fusionarse con los ferrocarriles eléctricos subterráneos ha adoptado por su parte el motor liso y llano de petróleo. Su nuevo "chasis" del tipo "b" es probablemente tan silencioso como pueda perdirse á un vehículo de semejante tamaño, y están construyendo en la nueva fábrica de Walthamstow veintidos de esos nuevos "chasis" por semana. Se asegura que la compañía ha manifestado la intención de realizar el servicio en todos los caminos en que pueda llegarse á ganar 8 peniques por milla.

Existen actualmente en Londres dos compañías que emplean ómnibus á vapor, la Nacional y la Metropolitana. Los muy conocidos vehículos blancos de la primera aunque no sean de manejo tan fácil, son tal vez superiores á sus competidores por la suavidad de la marcha y la comodidad ofrecida á los pasajeros. Los ómnibus metropolitanos, de vapor sobrecalentado, son invención de M. Serpollet. Emplean parafina ordinaria como combustible, lo que produce un olor bastante desagradable y en cuanto á velocidad son inferiores á sus rivales.

Harold Neith

LA OPERA "ROMA"

SU ESTRENO EN PARIS

Como lo anuncian nuestros corresponsales del exterior, se ha estrenado en París la brillante ópera trágica "Roma", de Massenet. Hace poco tiempo, la obra fué representada en Monte-Carlo, con gran éxito.

La ópera ha sido tomada de la maravillosa tragedia "Roma Vencida", de Alejandro Parodi, que causó sensación en la Comedia Francesa, el año 1876.

He aquí el argumento de los cinco actos de "Roma", cuya letra se debe á M. Henri Cain:

Al alzarse el telón, el pueblo se lamenta por la triste noticia: Aníbal, el formidable cartaginés, está á las puertas de Roma con su ejército. Los ciudadanos romanos se refugian en la Curia Hostilia, en la cual se reunía el Senado por aquellos tiempos.

Los ejércitos de la urbe se encuentran desmoralizados, y, funesto presagio, el fuego sagrado se extingue en el templo de Vesta, debido, indudablemente, á que una de las vestales encargadas de alimentarlo constantemente se ha dejado seducir por el amor. El tribuno Léntulo, uno de los pocos sobrevivientes de la derrota de Cannas, llega ante los senadores y el pueblo, cubierto de sangre y polvo. Al oir la revelación del sacrilegio se inmuta, pues su hermana Julia es vestal y hay poderosas razones que lo anonadan. El pueblo, cuyo espanto crece, se apresta á huir. Fabio, el anciano senador, modelo de todas las virtudes y ejemplo de sereno valor, incita á sus compatricios á no desertar del puesto del deber, á resistir hasta la muerte; les explica que Aníbal, halagado por la victoria, se dormirá sobre sus laureles y que es necesario aprovechar esa tregua. El pontífice Máximo une su palabra autorizada á la de Fabio; ha leído en las hojas de bronce que los bárbaros africanos serán arrojados de la península, pero, para apaciguar la cólera de los dioses, es necesario descubrir al culpable del sacrilegio.

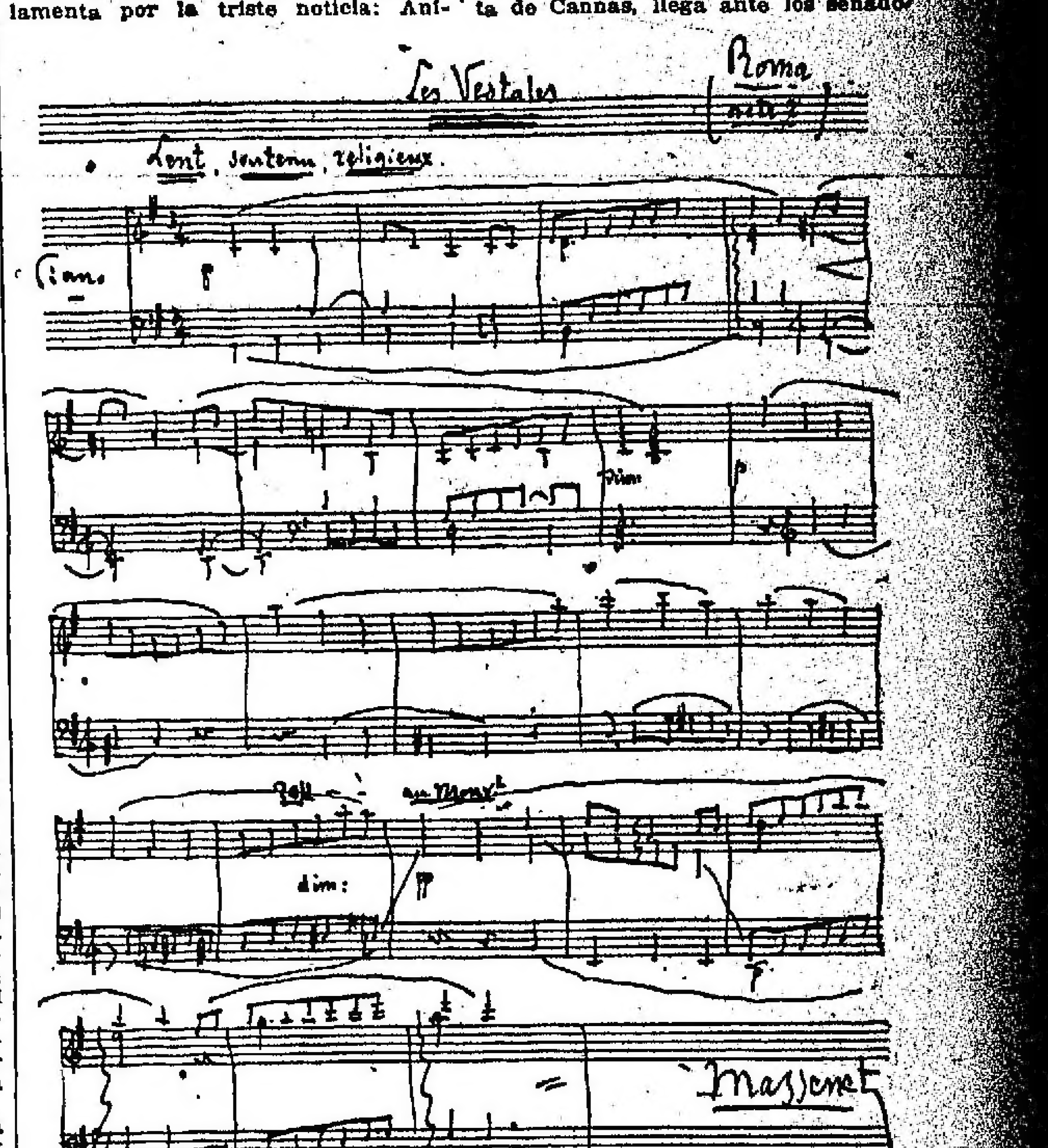

UN TROZO DE LA OPERA "ROMA".—AUTOGRAFO DE MASSENET

En el segundo acto Fabio acude al atrio del templo de Vesta, para asistir á la investigación que realiza el pontífice Máximo con objeto de descubrir á la virgen perjura. El gran sacerdote jura ser implacable en el castigo de la que ha cometido un crimen contra Vesta. Fabio tiembla ante la idea de proceder contra la vestal, á quien ha servido como de padre porque es la hija de su hermano. Las sacerdotisas se reunen para ser interrogadas; todas permanecen mudas. Sólo una, Junia, se acusa de un sueño que cree sacrílego: ha visto, en sueños, á Cupido traspasarla con una flecha. El gran sacerdote y Fabio la tranquilizan, diciéndole que Vesta no puede haberse disgustado por tan poca cosa, y que ella, Junia, la niña de mente pura, no puede haber pecado.

La investigación amenaza no dar resultado positivo, cuando al gran sacerdote se le ocurre una estratagema: anuncia que Léntulo ha sido muerto en el campo de batalla. Al escuchar esa nueva, Fausta vacila y se desmaya. Se ha denunciado, sus sentimientos la han traicionado. El castigo le será impuesto inexorablemente; el mismo Fabio ordena al pontífice Máximo que cumpla con su deber.

El tercer acto se inicia en el bosque sagrado, en que las vestales entonan sus cánticos y ejecutan las danzas rituales. Un esclavo galo, Vestapor, enemigo acérrimo de Roma, se gloría de que Aníbal haya diezmado los ejércitos de la gran República. Invita á la esclava Galla á regocijarse con él: pero ésta se niega, porque no puede alegrarse cuando se ama. Fausta va á morir, por haber faltado á su juramento de vestal al amar á un hombre. Vestapor se propone salvar á Fausta, porque mientras ella siga con la mancha de su crimen, las orgullosas legiones romanas serán vencidas indefectiblemente. Mataría al Pontífice Máximo antes de dejar cumplir la sentencia de muerte; es menester evitar que se cumpla á todo trance; salvar á Fausta, es perder á Roma.

Llega Léntulo, que también quiere salvar á su amada, y se pone de acuerdo con Vestapor para huir con Fausta. El esclavo conoce un subterráneo, un acueducto que conduce á las afueras de la ciudad; va en busca de la vestal, la arranca de su habitación y se la lleva. Pero cuando Fausta ve á Léntulo, á quien creía muerto, se arroja á sus brazos: ya no hay para ella culto de Vesta ni respeto á los dioses. Los dos amantes se dicen su pasión y permanecen abrazados. Léntulo incita á Fausta á huir. Ella vacila; es romana y no quiere faltar á las leyes del honor; quiere expiar su crimen, se niega á substraerse al castigo. Empero, Léntulo le describe el horror del suplicio que la espera; el amor que siente por el guerrero la decide á acompañarlo en su fuga. Ambos penetran en el subterráneo, en momentos en que llega el Pontífice Máximo con sus lictores y ordena que se apresen á los culpables. Vestapor se interpone y arroja á un pozo la llave del acueducto, que acaba de cerrar. Se apoderan de él, lo torturan, le quiebran los brazos y él, con gran valor, aunque el sufrimiento le arranca gritos desgarradores, soporta la dura prueba.

En el Senado, en la Curia Hostilia, transcurre el cuarto acto. El dolor de Fabio es grande, y el pueblo lo comparte. El anciano senador llora á la vez, á la que consideraba hija suya y el deshonor que cae sobre él á causa de la ruina de Roma. Pero, he aquí que Fausta aparece, se precipita en los brazos de Fabio y llora.

El pontífice Máximo ha terminado su misión, que era la de descubrir á la culpable; ahora le corresponde á Fabio interrogarla; él debe condenarla ó absolverla, según sus respuestas. Fausta confiesa, puesto que ha venido á entregarse por sí misma al pontífice Máximo; se acusa de su crimen; pero no desfallecerá, ha regresado para que se cumpla el acto lustral. No se mostrará cobarde; revelará, en el suplicio, su temple de alma verdaderamente romano. El Senado vota la sentencia según el uso "pollice verso", es decir, volviendo el pulgar hacia tierra.

Fausta es condenada á muerte; los decenviros cubren su cabeza con el velo negro de la infamia. A esta altura aparece un personaje que realza la acción trágica: Posthumia, la octogenaria ciega, abuela de Fausta. Estrecha á la vestal sobre su corazón, y se apercibe de que un velo se interpone entre sus labios y las mejillas de la joven. Fabio la entera de lo ocurrido, y ella suplica á los senadores que le concedan la gracia de la culpable, pero sus ruegos no logran enternecerlos. Pide, que, por lo menos, se entierre viva á Fausta. Entonces Fabio le confía un puñal, que la ciega se encarga de entregar á Fausta, para que se mate cuando lo desee.

El último acto tiene lugar en el Campo Maldito, reservado para las expiaciones. Se ultiman los preparativos del suplicio. Ante el foso á que descenderá Fausta para morir de hambre y sed, llega Léntulo con la espada empuñada. Se proclama culpable, él ha hecho palidecer la llama de Vesta y viene á tomar su parte en el suplicio. Sus ruegos no hacen flaquear el valor de la niña, que está resignada á morir y quiere purgar su culpa. Posthumia se presenta para besar, por última vez, á su nieta; pero, en realidad, para entregarle el puñal. Fausta tiene las manos encadenadas, y es la anciana ciega misma la que, buscando el sitio del corazón al tacto, hiere á la vestal, que cae muerta. Posthumia se acerca al foso, y quiere unirse con su nieta en la muerte. Se entierra el cadáver con arreglo á los ritos fúnebres. En ese instante se oye una fanfarria de trompetas triunfales: el ejército mandado por Escipión ha vencido á Aníbal. La muerte de la vestal ha aplacado la cólera de los dioses; Roma es, nuevamente, dueña del mundo.

OBRAS PUBLICAS NACIONALES

Dique sobre el río San Juan

Por el departamento de Obras Públicas, el Poder Ejecutivo expidió ayer un decreto por el cual se aprueban los contratos celebrados, ad-referéndum, por la inspección técnica de materiales en Europa, con la fábrica Ramsones y Rapier, de Londres, y Harkort de Duisburg, de Alemania, de acuerdo con los cuales la primera proveerá dos compuertas sistema Stoney, con todos sus accesorios, por la suma de 3.997 pesos oro sellado, para el dique que se construye sobre el río San Juan, y la segunda, la superestructura metálica del mismo dique, calculada en 115 toneladas de hierro trabajado, al precio unitario de 58 pesos oro la tonelada.

Obras en el dique Neuquén

El gobierno nacional autorizó á la dirección general de irrigación, para adquirir, con destino á las obras que se ejecutan en el dique Neuquén, el siguiente material: un rodillo compresor por 3.300 pesos oro sellado, y una mezcladora de hormigón, por 712 pesos oro sellado.

Puerto sobre el río Paraná

El Ministerio de Obras Públicas aprobó ayer los planos para la construcción de un puerto sobre el río Paraná, en las proximidades de San Lorenzo, con unas modificaciones de detalle aconsejadas por la dirección general de obras hidráulicas.

BOLETIN TELEGRAFICO DEL EXTERIOR, DE LAS PROVINCIAS Y TERRITORIOS

VIA COLON

EL CREDITO ARGENTINO HIPOTECARIO Y AGRICOLA

Registro de las sucursales

PARIS, Abril 25—Se efectuó esta tarde, el registro, por disposición judicial, de las sucursales del Crédito Argentino de préstamos hipotecarios y agrícolas, contra el cual se han presentado quejas por irregularidades.

Han sido secuestrados numerosos documentos que serán sometidos al examen de peritos.

INFORMACIONES COMERCIALES

MERCADO FINANCIERO LONDINENSE

LONDRES, Abril 25 — En este mercado monetario fueron abundantes hoy las existencias. La tasa del descuento particular estuvo más floja por efecto del balance favorable publicado por el Banco de Inglaterra, y, sobre todo, en vista de que las reservas aumentaron en más de un millón y medio de libras esterlinas.

El total de las operaciones realizadas en la semana por el Clearing House aumentó en 8.863.000 libras esterlinas.

En el Stock Exchange el tono general del mercado fué más calmoso. Las acciones del ferrocarril Southern monopolizaron la atención general.

Los ferrocarriles argentinos estuvieron muy firmes. El ferrocarril central del Uruguay, subió otros tres puntos.

El mercado de títulos extranjeros operó en completa calma.

Reinó actividad en la sección de acciones de la compañía Marconi, pero las cotizaciones estuvieron flojas.

PRECIOS Y COTIZACIONES

CEDULAS ARGENTINAS

AMBERES, Abril 25—La cédula argentina se cotizó á 42.80.

TITULOS ARGENTINOS

AMBERES, Abril 25 — Los títulos del empréstito argentino de 5 o|o de 1909, ex cupón, se cotizaron á 101 1|2 por ciento; los de 5 o|o de 1891, á 102 y 3|4; los de 5 por ciento de 1900, á 87 1|2; los de 5 por ciento de 1886, á 103; los de 4 por ciento de 1909, á 82 1|4; los de 4 por ciento de 1897, ex cupón, á 86; los de 4 1|2 por ciento de 1889, ex cupón, á 98; los de 4 por ciento de 1900 ex cupón, á 86. La conversión de cédulas provinciales de 3 y 3 1|2 por ciento, se hizo hoy á 72 1|8.

LONDRES, Abril 25 — Los títulos del empréstito argentino de 5 por ciento de 1891, se cotizaron hoy á 102 1|2.

DESCUENTOS

LONDRES, Abril 25—Las operaciones de descuento se realizaron á 3 5|16 nes de descuento se realizaron á 3 1|4 por ciento.

EMPRESTITO ARGENTINO

NUEVA YORK, Abril 25—Los títulos del empréstito argentino de 1909 se cotizaron en esta Bolsa al tipo de 101 1|4.

FERROCARRILES ARGENTINOS

LONDRES, Abril 25 — Las acciones ordinarias del ferrocarril del Sud cerraron á 124 1|2.

Ferrocarril Oeste de Buenos Aires—Se cotizaron á 130 1|2.

Ferrocarril Central Argentino—Acciones ordinarias, á 108 1|2.

Acciones deferidas, á 103 1|2 o|o.

Ferrocarril Buenos Aires al Pacífico — Acciones ordinarias, á 94 por ciento.

Ferrocarril Gran Oeste Argentino—Acciones ordinarias, á 106 o|o.

Ferrocarril Nordeste Argentino—Acciones ordinarias, á 67.

Ferrocarril Córdoba y Rosario — Acciones preferidas de 6 por ciento, se cotizaron á 114 1|2.

Las acciones de segunda preferencia se vendieron á 71 3|4.

Ferrocarril Central Córdoba — Los debentures de 5 por ciento se cotizaron á 81 1|4.

Ferrocarril de Entre Ríos—Acciones preferidas de 5 por ciento á 102 3|4 por ciento.

Las acciones ordinarias, á 86 por ciento.

Acciones de segunda preferencia, se cotizaron á 76 1|2 o|o.

FERROCARRILES URUGUAYOS

LONDRES, Abril 25—Las acciones del ferrocarril Central del Uruguay, extensión Este, fueron cotizadas á 9 1|8 libras esterlinas, sin dividendo.

Las de la extensión Norte, se cotizaron á 8 1|8 libras esterlinas.

FERROCARRILES PARAGUAYOS

LONDRES, Abril 25 — Los nuevos debentures de 5 por ciento del ferrocarril Central del Paraguay, se cotizaron á 50 libras esterlinas.

Las acciones ordinarias se cotizaron á 4 libras esterlinas.

ACCIONES DE RIO TINTO

LONDRES, Abril 25— Las acciones de las minas de Río Tinto, de 10 libras esterlinas se cotizaron hoy al tipo de 79 libras.

PARIS, Abril 25 — Las acciones de las minas de Río Tinto, de 10 libras esterlinas se cotizaron hoy al tipo de 1.950 francos.

MERCADO DEL CAPITAL

BERLIN, Abril 25 — La tasa oficial se efectuó á 5 o|o.

El descuento particular se efectuó á 3 7|8 o|o.

LONDRES, Abril 25—La tasa oficial del descuento en el Banco de Inglaterra es de 3 1|2 por ciento.

El descuento particular se efectuó al tipo de 3 5|16 o|o.

PARIS, Abril 25—El descuento bancario se efectuó al tipo de 3 1|2 por ciento.

El descuento particular se efectuó á 2 7|8 o|o.

MERCADO DE CAMBIOS

BERLIN, Abril 25—Los cambios sobre Londres se cotizaron á 20.48.50 marcos la libra esterlina.

GENOVA, Abril 25 — El cambio sobre París se efectuó á 100.48 liras los 100 francos.

Sobre Berlín, á 124.45 liras, los 100 marcos.

Sobre Londres, á 25.48 la libra.

NUEVA YORK, Abril 25—Los cambios sobre Londres se efectuaron al tipo de 4.87.15 dollars la libra esterlina.

A 60 días, á 1.84 cents la libra esterlina.

A 90 días, á 4.82.875 cents los 100 marcos.

Sobre París, á 5.18.125 francos el dollar.

A 90 días, á 5.21.875 francos el dollar.

Sobre Berlín, á 95.125 cents los 4 marcos.

A 90 días, á 94.31.25 cents los 4 marcos.

PARIS, Abril 25—Los cambios sobre Londres se efectuaron á razón de 25.23.50 francos la libra esterlina.

CONSOLIDADOS ALEMANES

BERLIN, Abril 25—Los consolidados alemanes de 3 1|2 por ciento se cotizaron á 92.50 por ciento.

Los consolidados de 3 por ciento se cotizaron á 81.30 o|o.

CONSOLIDADOS BRITANICOS

LONDRES, Abril 25—Los consolidados británicos de 2 1|2 por ciento se cotizaron á 78 5|16 por ciento al contado.

A plazos 78 3|8.

RENTA FRANCESA

PARIS, Abril 25—Los títulos de la renta francesa se cotizaron á 93.90 por ciento.

RENTA ITALIANA

GENOVA, Abril 25—Los títulos de la renta italiana de 3 1|2 por ciento se cotizaron á [illegible].

TITULOS URUGUAYOS

MONTEVIDEO, Abril 25—Los títulos del empréstito de conversión se cotizaron á [illegible] por ciento.

Los títulos E, á 100; los K, á 89; los H, al contado, á 93, para fin de mes, á 93.10; los I para fin de mes, á 89.90; los F, á 96; los G, á 96; los J, á 94; los L para fin de mes, á 88.40, y para fin de Mayo, á 89.10. Las acciones del Banco Popular, á 120, y las del Mercado del Puerto, á 65.

Los de la deuda consolidada, á 75.30, y las cédulas hipotecarias, para fin de mes á 117.10, y para fin de Mayo, á 118.50.

LONDRES, Abril 25—Los títulos de la deuda consolidada de la República Oriental del Uruguay, se cotizaron hoy á 75.31 1|4.

MERCADO DE CEREALES

TRIGO

NUEVA YORK, Abril 25 — En este mercado de cereales se obtuvieron los siguientes precios:

El trigo para Mayo se cotizó á 1 dollar 20 1|2 cents el bushel.

Para Julio, á 1 dollar 11 3|8 cents el bushel.

En el mercado de trigo disponible los precios fueron los siguientes:

El número 1, de primavera, del Norte, á llegar, puesto á bordo, á 1 dollar 26 3|4 cents el bushel.

Para Junio, á 1 dollar 21 cents el bushel.

El número 2, rojo, puesto á bordo, á 1 dollar 24 1|2 cents el bushel.

El número 1, de Manitoba, á 1 dollar 15 1|2 cents el bushel.

CHICAGO, Abril 25—Las cotizaciones de trigo en este mercado de cereales fueron las siguientes:

Para Mayo, á 1 dollar 14 1|4 cents el bushel.

Para Julio, á 1 dollar 10 1|4 cents el bushel.

Para Septiembre, á 1 dollar 06 1|4 cents el bushel.

PARIS, Abril 25—El trigo se cotizó para Mayo y Junio, á 1 dollar 50 3|4 cents el bushel.

BERLIN, Abril 25—El trigo para Mayo, se cotizó á 1 dollar 50 3|4 cents el bushel.

HAMBURGO, Abril 25—El trigo argentino para Mayo se ha vendido en este mercado á 180 marcos la tonelada.

BUDAPEST, Abril 25—En este mercado se ha cotizado hoy el trigo para Octubre á razón de 1 dollar 24 3|8 cents el bushel.

LIVERPOOL, Abril 25—En este mercado de cereales el trigo se cotizó á los siguientes precios:

El trigo para entregar en Mayo se cotizó á 8 chelines 3|8 peniques las 100 libras.

Para Julio, á 7 chelines 10 3|8 peniques las 100 libras.

Para Octubre, á 7 chelines 7 7|8 peniques las 100 libras.

El trigo del Río de la Plata se cotizó á 8 chelines 2 1|2 peniques las 100 libras.

El trigo del Oeste, número 2, á 8 chelines 5 1|2 peniques las 100 libras.

MAIZ

HAMBURGO, Abril 25—El maíz se ha cotizado en este mercado, á 129 marcos por tonelada.

NUEVA YORK, Abril 25—El maíz en este mercado se cotizó á 92 1|2 cents el bushel, para Mayo, y para Julio, á 87 1|2 cents el bushel.

Para Septiembre, á 88 1|2 cents el bushel.

CHICAGO, Abril 25—El trigo se cotizó en este mercado á los siguientes precios:

Para Mayo, á 80 3|4 cents el bushel.

Para Julio, á 77 7|8 cents el bushel.

Para Septiembre, á 75 3|4 cents el bushel.

LIVERPOOL, Abril 25—Se cotizó el maíz en este mercado á los siguientes precios:

El maíz tipo mezcla de los Estados Unidos, á chelines 7 1|2 penique las 100 libras, para Mayo.

Para Septiembre, á 5 chelines 5 1|2 peniques las 100 libras.

El maíz viejo, de los Estados Unidos, al contado, á 6 chelines 11 1|2 peniques.

El maíz nuevo, de los Estados Unidos al contado, á 6 chelines 5 peniques.

SEMILLA DE LINO

HAMBURGO, Abril 25—La semilla de lino, del Río de la Plata, se ha cotizado en este mercado á razón de 311 marcos la tonelada para Abril y Mayo.

AVENA

NUEVA YORK, Abril 25—Los precios de la avena fueron los siguientes:

La número 2, blanca, nueva, se cotizó á 64 cents; la Standard, á 64 cents.

CHICAGO, Abril 25—Los precios de la avena fueron los siguientes:

Para Mayo, á 57 3|4 cents el bushel.

Para Julio, á 54 1|2 cents el bushel.

Para Septiembre, á 44 1|2 cents el bushel.

MERCADO DE CARNES

LONDRES, Abril 25—Las carnes congeladas de oveja se vendieron á 2 chelines 2 1|2 peniques por stone de ocho libras.

La carne vacuna congelada se vendió á 2 chelines 7 1|2 peniques al contado, por stone de 8 libras.

Los cuartos delanteros, á 2 chelines 1 penique al contado, por stone de 8 libras.

La carne vacuna sin congelar se cotizó de 3 chelines á 3 chelines 4 peniques por stone.

Los cuartos delanteros se vendieron á 2 chelines 2 peniques por stone.

En las últimas 24 horas entraron en el mercado 5.500 cuartos de carne vacuna chilled.

Nota: El stone equivale á tres kilogramos 127 gramos.

MERCADO DE CUEROS

HAMBURGO, Abril 25—Los cueros secos de Buenos Aires, se cotizaron en este mercado de 108 á 110 marcos los 50 kilogramos.

Los cueros salados de saladero, se vendieron de 67 á 71 marcos los 50 kilogramos.

Los cueros salados de matadero, se cotizaron de 64 á 65 marcos los 50 kilogramos.

MERCADO DE MANTECA

LONDRES, Abril 25—La manteca argentina se cotiza de 108 á 112 chelines.

La manteca fina de Cork se cotiza á 106 chelines.

MERCADO DE LANAS

HAVRE, Abril 25—Las lanas peinadas del Río de la Plata se vendieron á 167 francos los 100 kilogramos al contado, para Mayo, á 159.50 francos; para Julio, á 170 francos, y para Octubre, á 168.

ROUBAIX (Tourcoing), Abril 25—La lana peinada de los puertos del Río de la Plata se cotizó á 5.57.50 francos el kilogramo al contado; para Mayo, á 5.57.50 francos; para Julio, á 5.55 francos, y para Octubre, á 5.50 francos.

LONDRES, Abril 25—La lana argentina, peinada, se cotizó á 5.52.50 francos el kilogramo, al contado; para Mayo, á 5.52.50 francos; para Julio, á francos 5.60, y para Octubre, á 5.42.50 francos.

MERCADO DE ALGODON

LIVERPOOL, Abril 25—El algodón se cotizó ayer en este mercado á los siguientes precios:

El producto Midling, de entrega inmediata se vendió á 6.67 peniques; para Mayo, á 6.10 peniques; para Julio y Agosto, á 6.33 peniques; para Octubre y Noviembre, á 6.33 peniques, para Enero y Febrero de 1913, á 6.74 peniques la libra.

Se vendieron en las últimas 24 horas 8.000 pacas de algodón.

NUEVA YORK, Abril 25 — Los precios del algodón en este mercado fueron ayer los siguientes:

Para Abril, á 11.43 cents la libra.

Para Mayo, á 11.44 cents la libra.

Para Julio, á 11.62 cents la libra.

Para Septiembre, á 11.64 cents la libra.

Para Octubre, á 11.60 cents la libra.

MERCADO DE QUEBRACHO

HAMBURGO, Abril 25—Los rollizos de quebracho se cotizaron de 81 á 82 marcos los 1.000 kilógramos.

El extracto de quebracho se vende al precio de 20 á 21 marcos los 100 kilogramos.

MERCADO DE METALES

ORO, PLATA, COBRE Y ESTAÑO

LONDRES, Abril 25 — La plata en barras se vendió á 27 13|16 peniques.

El cobre estuvo á 70 libras 5 chelines la tonelada.

A 90 días se vendió á 71 libras 2 chelines 6 peniques la tonelada.

El estaño se cotizó á 203 libras, 10 chelines la tonelada.

A 90 días, á 199 libras 15 chelines la tonelada.

NUEVA YORK, Abril 25 — La plata en barras se vendió á 60 3|8 cents la libra

El cobre se vendió á 15.75 cents la libra

El cobre electrolítico fué ofrecido á 16 1|4 cents la libra, La demanda se hizo al tipo de 16 1|8 cents la libra.

El estaño se vendió á 44.50 cents las 100 libras.

LONDRES, Abril 25—El oro en barras se cotizó á 77 chelines 9 peniques la onza.

CAMBIO EN MADRID

MADRID, Abril 25 — El agio sobre el oro ha sido de 7.05 por ciento en este mercado.

CAMBIO EN LISBOA

LISBOA, Abril 25—El agio sobre el oro fué de 10 por ciento en esta capital.

BALANCES BANCARIOS

BANCO IMPERIAL ALEMAN

BERLIN, Abril 25—Según informes oficiales que acaban de publicarse, el balance semanal del Banco Imperial Alemán, arroja las siguientes cifras:

El oro disponible aumentó en marcos 46.278.000.

El encaje de oro y plata aumentó en 73.927.000 marcos.

La circulación de billetes de Banco disminuyó en 90.920.000 marcos.

Las notas de tesorería en poder del Banco disminuyeron en 19.972.000 marcos.

Los depósitos aumentaron en marcos 20.909.000.

Los préstamos disminuyeron en marcos 20.496.000.

Los descuentos disminuyeron en marcos 106.298.000.

BANCO DE INGLATERRA

LONDRES, Abril 25—El balance del Banco de Inglaterra para la semana comercial que termina, arroja las siguientes cifras:

El encaje de oro es de 39.489.000 libras esterlinas; comparado con la semana anterior, aumentó en 1.671.791 libras esterlinas.

Las reservas del Banco, son de 29.299.000; comparadas con la semana anterior, aumentó en 1.661.000 libras esterlinas.

Las reservas de billetes son de 26.814.000 libras esterlinas; aumentó en 1.665.000 libras esterlinas.

La circulación de billetes de banco es de 28.640.000; comparado con la semana anterior, disminuyeron en 11.000 libras esterlinas.

Los depósitos del público llegaron á 18.536.000; disminuyeron en 401.000 libras esterlinas.

Los demás depósitos llegaron á 41.885.000; aumentaron en 17.000 libras esterlinas.

Los títulos del gobierno en poder 12.893.000; disminuyeron en 126.000 libras esterlinas.

Los demás títulos alcanzaron á 36.095.000; disminuyeron en 1.913.000 libras esterlinas.

La proporción entre el encaje y las obligaciones pendientes, fué de 48.42 por ciento. La semana pasada era de 45.39 por ciento.

BANCO DE FRANCIA

PARIS, Abril 25 — El balance del Banco de Francia, correspondiente á la semana comercial que termina hoy, acusa los siguientes cambios:

El encaje de oro es de 3.250.002.000 francos; aumentó en 15.500.000 francos.

El encaje de plata es de 808.250.000 francos; aumentó en 350.000.

La circulación es de 5.232|470.000 francos; disminuyó en 74.450.000.

Los depósitos alcanzaron á francos 645.318.000; disminuyeron en 50.700.000 francos.

Los documentos descontados son 1.154.751.000 francos, disminuyeron en 21.000.000 francos.

Los bonos de tesorería en poder del Banco son 239.046.000 francos; aumentaron en 12.950.000.

Los anticipos alcanzaron á francos 646.196.000; disminuyeron en 13.600.000 francos.

LA CATASTROFE DEL "TITANIC"

ANTE LA COMISION DEL SENADO

EL TELEGRAFO DEL "CARPATHIA"

EXPLICACIONES DEL TELEGRAFISTA

DECLARACIONES DE MARCONI

Conducta sospechosa de un vapor

CRITICAS DE LA PRENSA INGLESA

VARIAS INFORMACIONES

WASHINGTON, Abril 25 — La comisión del Senado continuó hoy su investigación para aclarar los pormenores de la catástrofe del "Titanic", y trató, sobre todo, de averiguar la conducta de la compañía Marconi y del operador del telégrafo sin hilos del vapor "Carpathia". Como se sabe, este último se había negado á comunicar los detalles del desastre.

El operador del "Carpathia", Cottam, interrogado por la comisión, declaró que había recibido pedidos de auxilio del "Titanic" y los transmitió á los vapores "Californian", "Olympic" y "Baltic". En cuanto al "Carpathia", se dirigió en seguida al lugar del desastre. Habló también del vapor "Mount Temple", y dijo que á las diez y media de la noche recibió del mismo un mensaje que se limitaba á decir "Buenas noches".

No pudo determinar la posición de ese vapor, porque para hacerlo es necesario conocer el poder de los acumuladores del buque remitente de un mensaje y las condiciones atmosféricas del paraje.

El presidente de la comisión le pidió que explicara su negativa de suministrar informaciones acerca del desastre y Cottam se disculpó alegando el exceso de trabajo que tenía.

Se dió lectura á dos mensajes enviados á Cottam por la compañía Marconi, y de los que resulta que esta última le impuso silencio.

Uno de esos despachos decía: "Amigo: la compañía cuida que usted se calle. Só que le pagará bien". El otro mensaje repetía la misma indicación en otros términos.

La comisión interrogó en seguida al ingeniero Guillermo Marconi quien explicó largamente el funcionamiento del telégrafo sin hilos.

Negó rotundamente la versión de que ha estado en comunicación con el "Carpathia", pero admitió que había autorizado á Cottam á vender á los diarios, y es posible que esto haya determinado á la actitud de Cottam. En todo caso, no es cierto que haya suprimido despachos enviados desde el "Carpathia".

La comisión reprochó á Cottam su negativa de enviar informaciones al crucero "Chester", á pesar de haber invocado éste el nombre del presidente Taft. Cottam declaró que el crucero le pidió sólo la lista de los salvados y le contestó que la lista ya había sido enviada á Cape Race.

El capitán del vapor "Californian" recibió la orden de comparecer ante la comisión del Senado.

NUEVA YORK, Abril 25—Los diarios comentan indignados la conducta del vapor "Mount Temple", que se encuentra actualmente en Montreal.

Aunque el capitán de ese vapor declara que no había recibido ningún pedido de auxilio del "Titanic", los pasajeros y tripulantes del "Mount Temple", persisten en asegurar que durante varias horas vieron cohetes lanzados por el vapor naufragado para indicar que necesitaba socorro y que el "Mount Temple" siguió su curso sin preocuparse de averiguar lo que ocurría. Todos los diarios piden con insistencia que se averigüe ese punto.

WASHINGTON, Abril 25—Anúnciase que el departamento de Estado aceptó, en principio, la proposición hecha por Alemania, de celebrar un acuerdo, para garantizar, dentro de lo posible, la seguridad de los pasajeros y tripulantes de los vapores.

BERLIN, Abril 25—Debido á la ini- el mejor modo de protejer las vidas ministerio del Interior, para discurrir ciativa del emperador Guillermo, se reunirá el 6 del mes entrante, en el ministerio del Interior, una conferencia, para discutir el mejor modo de protejer las vidas de los pasajeros y tripulantes de los buques, é impedir que se produzcan catástrofes como la que acaba de conmover al mundo entero.

Asistirán á la conferencia marinos de reconocida competencia, representantes de las compañías de navegación y de las casas constructoras de buques, así como otras personas directamente interesadas en cuestiones marítimas.

LONDRES, Abril 25 — El vapor "Olympic", que debía partir ayer para Nueva York y que tuvo que aplazar el viaje á causa de la actitud de los fogoneros, los que protestaron contra la insuficiencia de los medios de salvamento que había á bordo, continúa fondeado en el Solent y no puede emprender viaje, por no tener el número suficiente de fogoneros.

Durante el día de hoy, los tripulantes del vapor hicieron ensayos con los nuevos botes salvavidas. Los pasajeros se manifiestan muy irritados por esa demora. En Cherbourg hay 314 pasajeros que esperan el paso del "Olympic" para embarcarse con rumbo á Nueva ork y se quejan del proceder de la compañía, la que no les comunicó la demora.

Muchos pasajeros dicen que, á tener noticia del incidente ocurrido, habrían tomado pasajes en los vapores que partieron hoy del Havre ó de Liverpool.

LONDRES, Abril 26 (4 a. m.) — Los diarios de esta mañana renuevan sus críticas á la comisión del Senado norteamericano y censuran especialmente al presidente de la misma, Mr. Smith.

El "Daily Express" no vacila en calificar al senador Smith de asno; espera, sin embargo, que la investigación aclarará algunos puntos misteriosos del desastre.

El "Morning Post" dice que hasta un niño de escuela tiene mayores conocimientos del derecho de gentes que el presidente de la comisión del Senado.

El "Standard" lamenta la suerte de los oficiales y tripulantes sobrevivientes del "Titanic". Dice que las preguntas que les hace la comisión son insidiosas á la voz que penosas.

El interrogatorio á que la comisión los somete exasperaría á cualquier persona, y más aún á hombres que acaban de pasar por una terrible desgracia.

Otros diarios dicen que la conducta de la comisión no puede menos de producir en el ánimo del pueblo inglés una corriente de hostilidad hacia los norteamericanos, al mismo tiempo que contribuye á aumentar las simpatías por los sobrevivientes de la catástrofe.

LA GUERRA ENTRE ITALIA Y TURQUIA

ECOS DEL ULTIMO COMBATE EN BUCHEMEZ

INFORME OFICIAL DEL GENERAL GARIONI

INTERESANTES DETALLES

Situación invariada de los beligerantes

LA CUESTION DE LOS DARDANELOS

INFORMACIONES DE ORIGEN ITALIANO

ROMA, Abril 25 — En el ministerio de Guerra se recibió esta mañana un telegrama del comandante en jefe de las fuerzas italianas que ocupan la península de Macabez, comunicando los detalles del combate que tuvo lugar el día 22 en las inmediaciones del fuerte Buchemez.

Según dicho telegrama, los ataques llevados por los musulmanes contra el fuerte, fueron dos: ambos reñidísimos.

El primer ataque fué llevado á las 9 de la mañana por unos quinientos jinetes árabes que, saliendo de improviso de detrás de unos médanos situados al Este de aquella posición, se lanzaron al ataque vociferando y agitando sus fusiles, como para amedrentar á los expedicionarios.

Estos, utilizando tan sólo su artillería, hicieron varias descargas, que tomaron de lleno los enemigos, abriendo entre ellos enormes claros y obligándoles á volver grupas antes de llegar á la zona inmediata á las obras de defensa complementaria.

Poco después, mientras el regimiento 60 de infantería y el 5o. batallón de áscaros eritreos se tendían en línea de guerrilla, cubriendo los costados Sur, Este y Oeste del fuerte, aparecieron por el Este y el Sureste varios millares de infantes árabes, encuadrados por algunos centenares de turcos. Dichas fuerzas, apoyadas por dos secciones de artillería de montaña y el núcleo de los jinetes indígenas que ya había atacado el fuerte, avanzaron contra los italianos divididos en tres columnas, mientras su artillería tomaba posición sobre una altura situada á poco más de dos kilómetros de Buchemez.

Los primeros tiros fueron disparados entre la artillería musulmana y la del fuerte, apoyada por una sección de montaña, enviada como refuerzo por el general Garioni, realizándose una especie de duelo que terminó con el silencio de los cañones turcos, desmontados, en parte, por la certera puntería de los expedicionarios. Mientras tanto los musulmanes habían continuado avanzando hasta tomar contacto con los defensores del fuerte, que ocupando sólidas posiciones contestaron vigorosamente y con la mayor eficacia al violentísimo tiroteo enemigo.

El fuego de los italianos, de efectos terribles, iba causando pérdidas enormes entre los musulmanes. Sin embargo, éstos, á un cierto punto, llevaron un formidable ataque contra el fuerte, llegando hasta un centenar de metros de sus líneas avanzadas é intentando con un arrojo desesperado envolver á los italianos por su derecha.

Entonces el coronel Cavaciocchi, comandante de las fuerzas italianas, lanzó el regimiento 60o. de infantería y el batallón de áscaros al contraataque, penetrando el segundo batallón del regimiento citado y los auxiliares eritreos como una cuña entre las filas enemigas del centro que fueron arrolladas, rechazadas y luego dispersadas en un momento, perdiendo uno de sus núcleos la bandera verde que llevaba como emblema de la guerra santa, y cayendo unos veinte hombres prisioneros.

Las alas extremas opusieron mayor resistencia al ataque del primero y tercer batallón del 60o. de infantería, que respectivamente les atacaron, pero también tuvieron, algo más tarde, que ceder el terreno y luego replegarse en desorden con el resto de sus fuerzas.

Poco después de la 1 de la tarde la retirada de los musulmanes era general, resultando desastrosa por efecto de la persecución de la artillería expedicionaria que les infligió otras bajas muy sensibles, habiendo terminado completamente la acción á las 2.

El telegrama confirma que los enemigos tuvieron unos quinientos hombres fuera de combate, siendo las pérdidas expedicionarias las siguientes: muertos 7, entre ellos 4 áscaros; heridos 81, 31 de los cuales áscaros. Entre los heridos figura también el capitán Bianchi, comandante de la segunda compañía de auxiliares eritreos.

Terminado su informe telegráfico el general Garioni, añade que en la misma tarde, los destacamentos que iban á ocupar puestos de guardia en la línea de extrema avanzada, encontraron un centenar de cadáveres de árabes abandonados, detalle que comprueba el desorden de la retirada enemiga, pues siempre que pueden los musulmanes recoger sus muertos, ya para evitar que los enemigos se den cuenta de la entidad de sus pérdidas, ya con el objeto de inhumarles con los rituales que acostumbran entre ellos.

El general Garioni comunica por fin que el espíritu de las tropas, á pesar del cansancio, se mantiene elevadís... habiendo expedido una orden del día para manifestar á las mismas su complacencia por el brillante triunfo obtenido sobre el enemigo y señalar la actuación de los artilleros del fuerte y del batallón de áscaros y del segundo batallón del regimiento 60 de infantería, que fué digna de los mayores elogios.

ROMA, Abril 25—Informan de Trípoli, que se suicidó anoche en aquella ciudad, el conocido ingeniero Víctor Almagiá, empresario de las obras de reparación y ampliación del puerto local.

La noticia causó honda impresión, asegurándose que Almagiá se suicidó á raíz de un ataque de la aguda neurastenia que le aquejaba desde hace algún tiempo.

ROMA, Abril 25—Los diarios locales anuncian que esta mañana salió para Taranto, el vicealmirante Loen Viale, comandante de la escuadra italiana que opera en el mar Egeo.

Todos los diarios tributan saludos entusiastas al prestigioso marino, y se manifiestan complacidos por la energía que el gobierno, según todas las apariencias, parece estar dispuesto á desplegar respecto de las futuras operaciones bélicas.

Momentos antes de salir el vicealmirante Viale tuvo una breve conferencia con el hon. Giolitti, que había visitado, con objeto de despedirse.

ROMA, Abril 25—"La Tribuna" dice, en su número de hoy, que á pesar de todos los desmentidos de fuente otomana, noticias seguras recibidas por el gobierno italiano confirman que Enver bey falleció desde hace tiempo habiéndose mantenido oculta su muerte para no desalentar á los árabes que estaban bajo sus órdenes.

ROMA, Abril 25—Ulteriores comunicaciones de Macabez, anuncian que durante el combate que tuvo lugar en Buchemez el 22 del corriente, el teniente Palma, de la sección de voladores militares, evolucionó con su aeroplano sobre el campo de batalla, señalando al general Garioni y á la artillería del fuerte, las posiciones ocupadas por los enemigos.

Se añade que los espías árabes al servicio del comando de Macábez aseguran que una parte de las fuerzas musulmanas que tomaron parte en dicho combate eran constituídas por contingentes que habían formado parte de la guarnición de Zuara, sumando el total de los turco-árabes unos cinco mil hombres de las tres armas.

ROMA, Abril 25 — Un comunicado oficioso publicado por los principales diarios de la península desmiente el rumor recogido por varios órganos de publicidad extranjeros y probablemente de fuente otomana, asegurando de que los italianos habían ocupado varias islas del archipiélago otomano, situadas al Norte de Stampalia.

ROMA, Abril 25 — "Il Giornale d' Italia" publica un telegrama de su enviado especial en Trípoli, quien refiere haber llegado al comando en jefe de la expedición un radiotelegrama del contraalmirante Borea Ricci, anunciando que dos navíos de la división de s umando bombardearon la ermita de Sidi-Said y la zona inmediata, en donde se habían reconcentrado algunas fuerzas árabes.

ROMA, Abril 25—Noticias oficiales de Trípoli informan de que en estos últimos días la situación de todas las plazas ocupadas por los italianos permanece invariable, no habiéndose realizado, con excepción de algunas escaramuzas en Tobruk, hechos dignos de mención.

Los informes de los espías indígenas, y los reconocimientos terrestres y aéreos ,efectuados por los expedicionarios, comprueban que los musulmanes continúan en sus posiciones, confirmándose que el único dislocamiento de fuerzas que tuvo lugar en esta semana, es la reconcentración al Norte de Zanzur de los contingentes turcoárabes acampados desde el Sudeste de Gargaresch hasta el mar.

ROMA, Abril 25—Anuncian de Taranto que llegó á ese puerto militar el duque de los Abruzos, comandante en jefe de las escuadrillas de cazatorpederos y torpederos de la armada, tributándole la población local una entusiasta recepción.

EN EL EXTRANJERO

CONSTANTINOPLA, Abril 25—Informaciones recibidas por el gobierno confirman la noticia de que los italianos han ocupado las islas de Lemnos, Imbros, Samos, Chio y Naxos.

ITALIA

EL NUEVO CAMPANARIO DE SAN MARCO

SOLEMNE CEREMONIA INAUGURAL

Imponentes manifestaciones patrióticas

DELIRANTE ENTUSIASMO DE LA POBLACION

NOTABLES DISCURSOS DE GRIMANI Y CREDARO

Telegramas de Víctor Manuel III y Guillermo II

ROMA, Abril 25—Los diarios locales publican extensas crónicas telegráficas comunicando todos los detalles de las imponentes ceremonias con que esta mañana fué inaugurado en Venecia el nuevo campanario de la histórica catedrál de San Marco.

Según los telegramas referidos, es imposible dar una idea del aspecto de la ciudad, bajo el sol primaveral, engalanada en todas sus calles y canales por miles y miles de banderas, guirnaldas de flores, tapices y arcos de triunfo, formando una armoniosa polifonía de colores.

Desde anoche y las primeras horas de esta mañana, los trenes desembarcaron en aquella estación otros varios millares de forasteros, pasando de 150 mil el número de los huéspedes temporáneos de Venecia. Toda esta muchedumbre, un tanto bulliciosa, llenó la ciudad, famosa por su acostumbrada quietud, de una animación tan intensa, que en ciertos canales y en las calles del centro, tuvieron que intervenir varias veces los carabineros y agentes, para restablecer la circulación de personas y embarcaciones.

Las ventanas y las azoteas de los escasos edificios particulares que se encuentran en la plaza San Marco, y en las inmediaciones de la playa de los Schiavoni, presentan un aspecto fantástico, tal en la cantidad de personas que las ocupan desde la madrugada. Se dice á este respecto, que los forasteros pagaron á precios fabulosos, para poder ocupar un puesto en dichas ventanas, añadiéndose que las góndolas, lanchas automóviles y otras embarcaciones, fueron alquiladas á 50 y 100 francos por persona.

En la plaza San Marco, el público no tuvo acceso sino en un breve espacio, al Norte de la iglesia, siendo reservado lo demás para las autoridades, escuelas, delegados de las asociaciones é invitados especiales.

Sobre los tres históricos mástiles de San Marco, fueron izados anoche pabellones nacionales, que llevan encuadrados en el lienzo verde el escudo de la república veneciana.

A las 8 de la mañana entraron en la plaza 3.000 niños de las escuelas elementales, divididos en tres columnas: llevando los de la primera gorras coloradas, los de la segunda gorras blancas y los de la tercera gorras verdes. Guiados por sus maestros, los niños se colocaron cerca de la logia de los dux, formando una inmensa bandera tricolor de gran efecto.

Acto inmediato tomaron los puestos que le eran asignados los delegados de las asociaciones patrióticas, deportivas y políticas, que habían intervenido con sus banderas y los invitados ocuparon sobre dos alas el espacio que había quedado libre entre el campanario y la tribuna de las autoridades.

A las nueve y cuarto salió del palacio municipal la comitiva oficial, embarcada en varias "bissone", góndolas y lanchas automóviles, que avanzó lentamente entre dos tupidas hileras de embarcaciones que formaban á los lados del canal y cuyos ocupantes tributáronles repetidos aplausos que se hicieron frenéticos al incorporarse á la comitiva la góndola real en que iba el duque de Génova, acompañado de su ayudante de campo.

Desembarcadas las autoridades, ocuparon inmediatamente la tribuna que les estaba destinada, situada cerca del campanario, frente á la torre del reloj, mientras los niños de las escuelas entonaban el himno compuesto para la circunstancia y los aplausos de la muchedumbre se convertían en atronadoras ovaciones.

Restablecido el silencio y después que el alcalde, marqués Grimani, hubo, en breves palabras, puesto de relieve la importancia histórica y sentimental del acto, tomó la palabra el ministro de Instrucción Pública, hon. Luis Credaro, quien pronunció un notable discurso en que tributó calurosos elogios á los venecianos por la energía con que hicieron resurgir la antigua torre de San Marco que había presenciado los esplendores de su glorioso pasado.

"Esta misma torre—terminó el ministro—constituirá desde hoy en adelante el testimonio de la renovación de nuestra vida nacional. "¡Adelante, venecianos!!... Con vosotros se alza el alma de toda Italia. Elevad hasta los cielos vuestras voces regocijadas: todos los hermanos de las otras cien ciudades unirán sus voces á las vuestras, y el anuncio del gran acontecimiento, pasando los montes, volando sobre los mares, llegará hasta la arrojada juventud itálica, que en las playas y sobre olas que ya fueron vuestras, esto es, nuestras, están renovando las pruebas del antiguo valor. En nombre del rey declaro inaugurado el nuevo campanario."

Un aplauso inmenso, delirante, interminable, saludó las últimas palabras del ministro, mientras los navíos de guerra fondeados en el puerto militar comenzaban las salvas de estilo y los ingenieros militares soltaban dos mil palomas viajeras para que llevaran á las demás ciudades italianas el anuncio de que el gran acontecimiento estaba realizado.

Inmediatamente después que las palomas hubieron salido, perdiéndose á lo lejos, los niños entonaron el himno de Mameli, haciendo el coro toda la muchedumbre, que llenaba las inmediaciones, asumiendo la ceremonia un carácter de imponente solemnidad.

Terminado el himno, apareció bajo el arco de la puerta mayor de San Marco el patriarca de Venecia, cardenal Arístides Cavallari, quien avanzó hacia el campanario, seguido por todos los obispos de las demás diócesis venetas y una numerosa comitiva de otros prelados y sacerdotes, vistiendo los paramentos pontificales.

El patriarca, en el palco destinado á la ceremonia religiosa, pronunció la fórmula de la bendición escrita por el papa en persona. Luego, habiendo bajado á la plaza, se dirigió nuevamente al campanario dando con sus acompañantes, una vuelta alrededor del monumento, mientras primero las campanas de la torre y luego las de San Marco, y demás iglesias venecianas tocaban á todo vuelo y sobre los cuatro ángulos del techo del campanario se izaban dos banderas nacionales y dos de la municipalidad.

Imposible dar idea del delirio que se apoderó de los venecianos y demás personas, situadas cerca ó lejos de la ceremonia, al oir aquel concierto de campanas, á que hacían coro unas cien bandas de música, esparcidas en los puntos principales de la ciudad.

Por todos lados se vitoreaba á San Marco, á Venecia y al histórico león.

Después de la bendición del campanario, el patriarca y su comitiva regresaron á la catedral donde se celebró una misa pontifical cuyas partes musicales fueron ejecutadas por los cantores y músicos de la Schola Cantórum, bajo la dirección del maestro Perosi.

A pesar de la inmensa muchedumbre, no hubo que amentar incidente alguno, elogiándose especialmente el servicio de la policía, que supo intervenir en donde fué necesario con el mayor tino.

ROMA, Abril 25—Los diarios locales comentan en términos entusiastas en sus ediciones de la noche, la grandiosa solemnidad asumida por la inauguración del nuevo campanario de San Marco, que tuvo lugar esta mañana en Venecia y anuncian que por la tarde se inauguró ,en presencia del duque de Génova y demás autoridades, la exhibición histórica de los recuerdos y reliquias del antiguo campanaro, organizada por el arquitecto Moretti.

El alcalde ,marqués Grimani pronunció un discurso en que ensalzó la antigua grandeza de Venecia, expresando la confianza de que las generaciones futuras sabrán mostrarse dignas de sus antepasados. Hizo referencia á un cierto punto del afecto que Pío X abriga aun vivísimo por la ciudad en que residió tanto tiempo como patriarca y por el histórico campanario ,provocando grandes aclamaciones al Sumo Pontífice. Terminando el alcalde recordó las hazañas de los expedicionarios en Libia y la brillante actuación de la armada, tributando á los caídos en defensa del honor nacional un afectuoso saludo, que fué subrayado por delirantes ovaciones de la concurrencia. Luego el senador Corrado Ricci, director general de Bellas Artes resumió con elocuentes frases la historia del camppanario derrumbado y los trabajos efectuados para la resurrección del actual, siendo también muy aplaudido.

ROMA, Abril 25—Los últimos telegramas llegados de Venecia dan cuenta de que aquella ciudad continúa animadísima, presentando en la noche un aspecto fantástico por las artísticas iluminaciones de sus principales edificios públicos y privados.

En la plaza de San Marco fueron encendidas cien mil lamparitas con los colores nacionales, siendo iluminados el campanario y la iglesia con cuarenta mil velas y por los rayos de los reflectores de la división naval fondeada en el puerto.

También el canal grande y otros canales aparecen ampliamente iluminados, habiéndose quemado en varias plazas numerosos fuegos de artificio de muy bonito efecto.

Se añade que al alcalde Grimani llegaron innumerables telegramas de felicitación de todas partes de Italia y del mundo, entre ellos uno del rey Víctor Manuel y otro del emperador Guillermo II, fechado en su castillo de Corfú.

El texto de este telegrama es el siguiente: "En este día en que se inaugura felizmente el nuevo campanario de San Marco, debido al generoso entusiasmo de la nación italiana y testimonio de una época de grandeza que no ha fenecido, tributo á Venecia y á los venecianos mi afectuoso saludo, formulando mis votos más sinceros por la prosperidad de la ciudad en la cual he estado con tanta frecuencia y simpre con el mismo placer. Guillermo."

ROMA, Abril 25 — Informan de Venecia que llegó á esa ciudad, poco después de las 6 de la tarde el volador Vitmar, salido de Trieste una hora antes.

Vitmar bajó á tierra cerca de la Exposición, siendo objeto de grandes aclamaciones por parte del numeroso público que presenció su arribo.

ROMA, Abril 25—Dan cuenta de Venecia que esta noche tuvo lugar en el hotel Britannia, el gran banquete ofrecido por la municipalidad local al duque de Génova y demás autoridades que presenciaron la ceremonia inaugural del nuevo campanario de San Marco.

El acto resultó brillantísimo, haciendo uso de la palabra á los postres, el alcalde, marqués Grimani, el duque de Génova, el ministro de Instrucción Pública hon. Luis Credaro y el hon. Antonio Fradeletto.

Todos los invitados fueron obsequiados con una copa ofrecida por la famosa fábrica de Murano, siendo cada una la exacta reproducción de la que fué encontrada haciéndose las excavaciones para los cimientos del nuevo campanario.

Peregrinos recibidos por el Papa

ROMA, Abril 25—Esta mañana el Papa recibió en la sala del Consistorio una comitiva de 250 peregrinos procedentes de Turín, encabezados por monseñor Assour, quien pronunció una breve alocución, expresando al Pontífice, en términos adecuados, los sentimientos de devoción que animaban á los católicos de la capital piamontesa.

Pío X agradeció con oportunas palabras el homenaje, acariciando á los dos niños que le presentaron al "óbolo", é impartiendo luego á todos los presentes su bendición.

El proceso Cuocolo

ROMA, Abril 25 — Dan cuenta de Viterbo que en la sesión de hoy del proceso que se sigue ante aquella corte de asises contra los asesinos del matrimonio Cuocolo, el abogado Liguori, defensor de Abbatemaggio terminó su alegato sosteniendo la completa inocencia de su patrocinado por lo que se refiere al proceso actual y su sincero arrepentimiento de las irregularidades pasadas, arrepentimiento que de tanta utilidad resultó para la justicia.

Acto continuo el doctor Salomone, defensor de Ascritore, comenzó su alegato intentando demostrar la atendibilidad de las denuncias formuladas por éste contra De Angelis, Amodeo y Abbatemaggio.

El doctor Salomone habló cerca de tres horas, pero no pudo presentar sus conclusiones, por ser ya muy tarde y haber el presidente manifestado el deseo de que se levantara la sesión.

Valioso robo de monedas antiguas

ROMA, Abril 25 — Telegrafían de Ferrara que algunos malhechores que permanecen desconocidos, penetraron anoche en el museo numismático de aquella ciudad, incautándose de unas quinientas monedas de oro y de plata de gran valor por su antigüedad y rareza. Se calcula que el perjuicio material sufrido por el Museo pasa de 60.000 liras, añadiéndose que las autoridades locales abrieron inmediatamente un severo sumario, á fin de comprobar las responsabilidades del personal del mismo.

Grave estado de Ferruccio Garavaglia

ROMA, Abril 25—Telegrafían de Nápoles que se encuentra moribundo el conocido actor dramático Ferruccio Garavaglia, que fué director de la compañía del teatro Argentina, de Roma, en su primer período, y actuó en el teatro Odeón de Buenos Aires en 1903 y 1911, con éxito notable.

Los médicos que le asisten abrigan muy pocas esperanzas respecto á su salvación.

Un donativo de Mr. Morgan

ROMA, Abril 25—Telegrafían de Venecia que el conocido millonario norteamericano, Mr. Pierpont Morgan, donó á la Biblioteca Marciana de San Marco una copia del catálogo ilustrado de los códices recopilados por el doctor Williamson, y otro de las alhajas antiguas de su colección.

ESPAÑA

EN LA ZONA HISPANO-MARROQUI

ATAQUE A UN PUESTO MILITAR

Continúa la efervescencia

MADRID, Abril 25—Un radiograma de Arzila anuncia que anoche un compacto grupo de kabileños atacó el puesto español de Sidi Girife. Las tropas españolas que se hallaban prevenidas desde que se supo la agitación existente entre los marroquíes á causa de los sucesos de Fez, repelieron enérgicamente la agresión después de causarles gran número de bajas.

Las pérdidas españolas fueron de un soldado muerto y dos heridos.

La agresión ha causado asombro entre las autoridades militares españolas, que temen obedezca á un plan trazado por los marroquíes. En caso de que los ataques se repitan la situación de los españoles en aquella zona, se agravaría considerablemente.

Esta tarde, el coronel Silvestre embarcó en Cádiz para Larache, con refuerzos y abundante material de guerra y víveres.

Como se sabe, el jefe de las fuerzas españolas en aquella zona lleva instrucciones del gobierno respecto á la actitud que ha de adoptarse cerca de los marroquíes en caso de que estos reanuden los ataques.

Los diarios de esta capital, al ocuparse de la agresión de Arzila, reconocen que la situación adquiere caracteres de gravedad y que es necesario estar prevenidos á posibles acontecimientos.

Noticias de Melilla indican que en toda la zona del Ker, aumenta considerablemente la agitación entre los kabileños y se sabe que ayer se ha convocado en Tazza á una junta de notables con objeto de tratar importantes asuntos. Asistirán á la junta cuatro jefes de cada kabila del Rif y de las llanuras de Fez.

La policía indígena ha sabido que en las cercanías de Tazza, las kabilas comienzan á movilizar tropas de caballería.

En las posiciones españolas del Rif se redoblan las medidas de vigilancia.

MADRID, Abril 25—Noticias llegadas de Tánger, indican que extraña el silencio de parte de los franceses en Fez, los cuales no han enviado radiogramas relativos á los últimos sucesos.

Supónese que ocultan la gravedad

cretarios Zobenida Avila. Celma Alvarez; tesorera, Custodia Zuluaga; vocales, Emilio Jofré, Carlos C. Lagomaggiore, José P. Dávila, José S. Carneros, L. Vagala.

—Anoche se reunió la comisión directiva de la Liga de la Defensa Comunal, para tomar en consideración la respuesta del intendente á la nota pasada con la que pide la reapertura del registro cívico municipal.

El intendente expone que carece de facultades para ello, correspondiendo á la legislatura la sanción de la ley en tal sentido.

—El servicio de giros postales entre Buenos Aires y Mendoza, se hace con bastante deficiencia.

De un giro hecho á la sucursal 10a. de esa capital, el 25 de Marzo, aun no se ha recibido aviso.

SALTA

LA ELECCION DE GOBERNADOR

Los radicales y los oficialistas

SALTA, Abril 25 — Anoche celebró sesión el comité del partido Radical de la provincia, que estuvo reunido hasta las dos de la mañana.

Se resolvió que la reorganización del partido quede terminada el 30 de Junio próximo, para ir á la elección de gobernador, siempre que la provincia sea intervenida por el poder federal, pues, de lo contrario, no es posible luchar contra la mala fe oficial y las policías.

—Mientras los señores Juan Carlos Dávalos y Nolasco Zapata, han renunciado á formar parte del partido Conservador ó oficial, por ser incompatible con su empleo nacional, el ministro de Guerra sigue sosteniendo en el puesto de sobrestante al señor Enrique Clemant, que sigue figurando en los comités políticos, como consta en la nómina que publican los diarios oficiales.

"El Cívico" publica hoy la nómina de los afiliados al partido Conservador, con los empleos que desempeñan cada uno.

De estos resulta que en su casi totalidad son empleados.

ACTUALIDAD

Ciudades y campañas

Sarmiento ha pintado en páginas admirablemente coloridas, como todas las suyas, la lucha trabada entre las ciudades y las campañas argentinas, casi desde el siguiente día de la emancipación. Mientras los hombres dirigentes de las primeras, trataban de aclimatar en el país las más avanzadas conquistas del derecho, fijando rumbos luminosos á la "nueva y gloriosa nación" presentida por el autor del himno patrio, los caudillos de las segundas, apoyándose en multitudes apenas salidas de la barbarie indígena, solo aspiraban á afirmar su predominio personal, extendiendo al país entero el sistema de gobierno de las tribus.

Quien estudie nuestra historia con espíritu analítico, despojándose de simpatías ó antipatías de escuela y de partido, hallará que aquella brega se ha mantenido al través de los tiempos, si bien con las modificaciones impuestas por el mayor grado de cultura de las masas hasta llegar el momento actual en que las ciudades han recibido con entusiasmo las franquicias electorales, garantidas por el gobierno federal, apresurándose á ejercer en plena libertad el derecho de sufragio, en tanto que las multitudes campesinas, sometidas como antaño á la tutela irresponsable de caudillejos investidos de autoridad, acuden arreadas por ellos á los comicios, para retardar con votos inconscientes y forzados el triunfo de la verdadera democracia.

El fenómeno se ha comprobado una vez más, en la mayor parte de la República, en ocasión de las últimas elecciones nacionales. Las campañas han vencido en casi todas las provincias á los elementos urbanos, á pesar de que los paisanos andaban en algunas, como lo ha dicho el comisionado nacional de Jujuy, sin saber qué hacer de su derecho, y preguntando por quién debían votar. Córdoba y Entre Ríos se han distinguido ¡triste distinción, por cierto! en el sentido de que hablamos, si es que las elecciones complementarias no rectifican los escrutinios conocidos, esperanza que abrigan los hombres independientes del segundo de dichos estados.

En ambos, si sólo hubieran votado las ciudades, el triunfo pertenecería á los candidatos desvinculados de los gobiernos, es decir, á los representantes del espíritu nuevo, á los que aspiran á legislar con títulos propios y por la voluntad del pueblo independiente, no por el favor de los oficialismos, pero en ambos también tenía el viejo sistema sus reservas fuera de los límites urbanos y lo ha arrojado con paso de avalancha sobre las urnas, apropiándose así la mayoría de electos, aunque sin privar de su magnificencia al soberbio despliegue de fuerzas realizado por sus adversarios.

En algunas secciones rurales de Córdoba los votos gubernistas han alcanzado al 90 por ciento de los emitidos, y ciertos distritos de Entre Ríos han sufragado casi íntegramente, por los favoritos del oficialismo. Para quien conoce la vida de provincias, esas unanimidades ó casi unanimidades, representan dos cosas igualmente depresivas de nuestra dignidad de argentinos: la imposición realizada por las policías, pese al principismo declamado por los gobernantes locales, y la corrupción en que se sumerge al paisanaje, concediéndole embriaguez y juego libres, á cambio de asegurarse su obediencia incondicional en el día del comicio.

Los cuarteles de los "cadeneros" cordobeses y de los "crugiales" entrerrianos, son sentinas de inmoralidad, receptáculos de todos los elementos pervertidos, de cuantos tienen cuentas á saldar con la justicia social, y es allí donde se congregan las huestes electorales oficialistas, distrayendo sus ocios con la taba, los naipes, las carreras, é incesantes libaciones, hasta que sus jefes encubiertos, sus protectores de todos los minutos, radicados en las policías urbanas y rurales, les dan el santo y seña para que deshagan un "meeting" opositor ó para que depositen á ojos cerrados en las urnas electorales las boletas que oportunamente les entregan. De ahí la impunidad y la omnipotencia de crugiales y cadeneros.

No pretendemos—bien lo comprenderán nuestros lectores—despojar á los argentinos que viven en las campañas del derecho de votar, ni negarles capacidad para pensar, querer y sentir. El último, el más desamparado de ellos, sabe albergar en su pecho y en su cerebro las inspiraciones excelsas del patriotismo. La demostración que hacemos va contra quienes, repudiados á causa de sus reiterados errores por los ciudadanos de inteligencia superior, y rotos por la flamante ley de elecciones muchos de los instrumentos de que antes se valían, fijan sus reales en los campos, donde el comisario, el juez, el comandante, imperan sin contralor, y obligan al campesino á acompañarlos, poniéndoles á elegir entre la sumisión de un día ó la persecución perpetua.

Los gobernadores de provincia, sus agentes y sus candidatos, son los únicos responsables de esa humillación impuesta á los ciudadanos desvalidos, porque es mentira, monstruosa mentira, pretender que los hombres de campo, los más oprimidos, los más vejados por los señores oficialistas, sean capaces de dar voluntariamente su voto á quienes, por experiencia y aún por instinto, consideran sus enemigos naturales. Tales son el significado y las causas de la lucha entre las ciudades y las campañas, patentizadas en las elecciones del 7 de Abril.

El hotel de inmigrantes de Bahía Blanca y su cambio de destino

El Ministro de Guerra ha celebrado una entrevista con el de Agricultura, en la cual le ha solicitado que facilite temporalmente, para alojamiento de tropas del ejército, el edificio que ocupa el hotel de inmigrantes de Bahía Blanca.

Por más que sea sensible oponerse á un pedido que tiende á satisfacer servicios militares, nos vemos obligados á pronunciarnos en ese sentido, en virtud de razones que consultan necesidades fundamentales del país.

El hecho de apartar de su destino, aunque sea transitoriamente, el local del hotel de inmigrantes, es cercenar importancia al éxito de la idea de descentralizar la inmigración.

Durante muchos años, el puerto de Buenos Aires fué el único habilitado para dar entrada á la corriente inmigratoria. La causa para concentrar en un punto el movimiento, era la necesidad de fiscalizar la inmigración. No era fundada, en realidad, porque aún en el caso de que la fiscalización se hubiese llevado á cabo en debida forma, lo que no ha sucedido, ninguna dificultad sería podía presentarse, para que las autoridades nacionales, de acuerdo con las provinciales, estableciesen la vigilancia necesaria en los puertos de entrada.

En cambio, la centralización produjo perjuicios considerables. En cierta manera, y con las atenuaciones producidas por el progreso de los tiempos, ese sistema ha continuado el estado de cosas de la época en que se dictó la Constitución. "Hasta aquí, decía Alberdi, la inmigración europea ha quedado en los pueblos de la costa, y de ahí, la superioridad del litoral de América en cultura, sobre los pueblos de tierra adentro". Ese pensador indicaba la necesidad de aproximar, por decirlo así, los pueblos mediterráneos á la costa, mediante un sistema de vías de transporte, grande y liberal, que los ponga al alcance de la acción civilizadora de la Europa.

Han sido muy grandes los progresos alcanzados en los años de vida constitucional. Los emigrantes europeos llegan á este país en número considerable, y el fruto de su labor se ve en todas partes. Pero lo que también es exacto, es que con el sistema del puerto único de entrada, una buena parte de los inmigrantes se quedaban en la ciudad, seducidos por la grandeza de la metrópoli.

Las consecuencias se han hecho sentir en el desproporcionado desarrollo de las diversas partes del país. Mientras la capital ha crecido prodigiosamente, muchas regiones del interior no adelantan en población, sino por medio del aumento vegetativo.

La comprobación de estos hechos, hizo cambiar de política. La habilitación de los puertos de Bahía Blanca y Rosario, para recibir inmigrantes, ha sido el paso que se ha dado en ese sentido. Los que lleguen á esos puntos, allí mismo serán clasificados, y se les dará, como en Buenos Aires, todas las facilidades necesarias para trasladarse á los lugares en donde deben trabajar.

En esa forma se completa el pensamiento de Alberdi. Ya no son únicamente las vías de transporte, las que facilitarán la internación del inmigrante. Para su desembarco se eligen ciudades distantes de la capital, próximas á territorios, que para progresar en poco tiempo sólo necesitan de población. Es uno de los mejores medios que han podido excogitarse, para conseguir la internación y radicación del inmigrante.

Apenas ha comenzado la realización de este objetivo, cuando se nota que no se le da toda la importancia que realmente tiene. No es otro el significado del pedido que hace el Ministerio de Guerra. Privar á Bahía Blanca, aún cuando sea momentáneamente, del hotel de inmigrantes, es faltar á la continuidad que debe haber en la acción administrativa.

Si el gobierno ha creído que ese puerto es uno de los indicados para recibir inmigrantes, todos los esfuerzos deben tender al mejor éxito de ese propósito. Pero si se da otro destino al hotel, ¿qué efecto causará esta noticia en Italia, en donde las compañías de navegación anuncian que establecerán líneas directas á Bahía Blanca, una vez que el gobierno del rey derogue el decreto prohibitivo de la emigración?

Estas consideraciones demuestran, que los ministros, al concebir sus proyectos, tienen necesidad de consultar, antes que nada, los intereses generales. El gobierno, es uno. La unidad de propósitos, debe prevalecer en todos sus actos.

Es de suponer, por consiguiente, que el Ministro de Agricultura se opondrá al cambio de destino, aún temporario, del hotel de inmigrantes de Bahía Blanca.

APUNTES PARLAMENTARIOS

La secretaría del Senado ha citado para el sábado, á los senadores con objeto de celebrar la reunión preparatoria; pero como no hay en esta capital número bastante para formar "quórum", es casi seguro que esta primera reunión sólo podrá tener lugar el martes 30.

—

Los diputados han sido citados para hoy, pero como ninguno de los diputados electos han presentado su diploma, y hay muchos fuera de la capital, es probable que esta Cámara no pueda reunirse hasta el 10 ó 15 de Mayo.

—

Ayer se despidió el doctor Cantón de los empleados de la Cámara de Diputados.

En un discurso apropiado al acto, agradeció al personal sus servicios leales é inteligentes, recomendándoles la unión y la gratitud, prendas sin las cuales se encuentran muchos tropiezos en la vida. "El hombre sin estas cualidades — dijo — se parece á esos "captus" que nacen en las breñas y que viven aislados y secos, esperando que la lluvia les traiga algún vigor".

Contestó por sí y á nombre de sus compañeros, el secretario Sorondo, con palabras amables para el ex presidente de la Cámara.

Concurrió todo el personal de empleados y se bebió una copa de champaña.

REGULARIZACION DE LOS SERVICIOS PORTUARIOS

Informes de la dirección del puerto

Durante estos últimos meses ha llamado intensamente la atención pública, y en especialidad del comercio, la forma como se desarrollan los servicios portuarios, debido al abarrotamiento que impedía la carga y descarga regular de las consignaciones.

La antigua organización administrativa dividía, entre la aduana de la capital y la dirección de servicios y conservación del puerto, tenían la vigilancia de toda la zona portuaria que, según el reglamento de 1898, comprende los diques y dársena, el Riachuelo, canales de entrada y los fondeaderos exteriores.

A fin de dar intervención á los agentes marítimos, por indicación del gobierno nacional se creó una comisión asesora, que, presidida por el subsecretario de Hacienda, estaría formada por algunos representantes de las casas comerciales que tienen relación con los servicios portuarios. Esta comisión trabajó continuamente, hasta que, por la última ley de reorganización de la dirección del puerto, esta última repartición tuvo á su cargo varias oficinas de la aduana, centralizando así todas las reparticiones nacionales, que tuvieran ingerencia con el puerto de la capital, y desde entonces, la antigua comisión asesora es presidida por el director del puerto, y en ella tienen, también, representación, los ministerios que utilizan los servicios portuarios.

Organizada en esta forma la administración del puerto, se dió mayor impulso á los trabajos, á fin de facilitar la circulación por los diques y evitar los enormes perjuicios que desde varios meses se dejaban sentir en el comercio en general.

Según informes que recogimos ayer en el Ministerio de Hacienda, en la dirección del puerto y en los círculos marítimos, el abarrotamiento ha pasado por completo, habiendo colaborado la comisión asesora y la dirección respectiva, en la obra. Según nuestros informes, el actual Presidente de la República ha tenido también una intervención directa en este asunto, que provocó el apresuramiento de la resolución del problema.

Publicamos á continuación el número de vapores existentes en el puerto y en la rada, desde la fecha en que se centralizó la administración de los servicios portuarios en la dirección del puerto, datos que nos fueron suministrados por el doctor Hardoy y el jefe de explotación, señor Monzón, y que demuestran con la elocuencia de las cifras, el proceso de los trabajos desarrollados durante el presente mes, para la regularización de los servicios:

Existencia de vapores esperando turno el 1o. de Abril: 15 en la rada y 27 en el puerto; total, 42 vapores; existencia el 25 de Abril: 6 en la rada y 11 en el puerto; total, 17 vapores; vapores entrados desde el 1o. al 25 de Abril, al puerto y á la rada, 57 vapores; existencia en el puerto y en la rada al 25 de Abril, 17 vapores; girados desde el 1o. de Abril al 25 del mismo mes, 80.

Durante el día de ayer, descargaban en los depósitos fiscales 22 vapores; en los depósitos de Catalinas, 8; en los depósitos A y B del dique 1, 2 vapores; en el mismo día, alijaban y descargaban en lanchas, dentro del puerto, 11 vapores; y esperaban giro en la rada, 6 vapores.

Anteanoche, por primera vez, desde que se trabaja en la descarga del puerto, trabajaron, durante toda la noche, los obreros del dique 4.

MOVIMIENTO POLITICO

ECOS DE LAS ELECCIONES NACIONALES EN LA CAPITAL Y EN LAS PROVINCIAS

Continuación de los escrutinios

CAPITAL

LA JUNTA ESCRUTADORA

Designación de presidentes

UBICACION DE MESAS

La junta escrutadora procedió ayer al nombramiento de los presidentes suplentes primero y segundos de las mesas anuladas y cuyos electores han sido convocados á nuevas elecciones para el domingo próximo.

He aquí los nombramientos:

Urna 40—sección 2a., subdivisión 8a., mesa 4a., ubicada 24 de Noviembre 1651 (colegio), presidente, José María Mascías; suplente primero, Tomás G. Oyhenart; suplente segundo, Carlos A. Ocampo.

Urna 147—sección 15a., subdivisión 26a., mesa 3a., ubicada Terrada 513 (colegio), presidente, Roberto P. Castro Uriarte; suplente primero Bartolomé Parodi; suplente segundo, Adolfo Luciano Testa.

Urna 180— sección 6a. subdivisión 45, mesa 10, ubicada Muñiz 865 (colegio), presidente, Francisco P. Armandi; suplente primero, Manuel Argañaraz, suplente 2o., Santiago A. Bollingori.

Urna 183—sección 6a., subdivisión 45a., mesa 4, ubicada Independencia y avenida La Plata (mercado), presidente, Domingo J. Taltabull; suplente 1o., Antonio A. Traversa, suplente 2o., Juan Zamora.

Urna 206—sección 7a., subdivisión 52a., mesa 1, ubicada San Eduardo 675 (Iglesia), presidente, Augusto Fretes, suplente 1o., Mario Linares, suplente 2o. Angel P. L. Caldirola.

Urna 350—sección 12a., subdivisión 104, mesa 3a., ubicación Estados Unidos 359 (casa de familia), presidente Justiniano Varangot; suplente 1o. Juan Roveda, suplente 2o. Juan B. Ronco.

Urna 351—sección 12a., subdivisión 105, mesa 1, ubicada Defensa 945 (colegio), presidente, Esteban Canale, suplente 1o. Eduardo Ballesteros Blaye, suplente 2o. Adolfo Barrenechea.

Urna 432—sección 15a., subdivisión 128, mesa 2, ubicación Jonte 4718 (colegio), presidente Amadeo Melcante; suplente 1o. E. Porcel de Peralta; suplente 2o. Manuel E. Grondona.

Urna 439—sección 15a., subdivisión 133, mesa 1, ubicación Carbajal 4135 (colegio), presidente, Domingo F. Almacio, suplente 1o. Mariano Barceló, suplente 2o. Ernesto Dávila.

Urna 454—sección 16a., subdivisión 139 y 140, mesa 1, ubicación Tequendama 2429 (colegio), presidente José Manuel Gutiérrez; suplente 1o. Alejandro C. M. S. Colombo; suplente 2o. Enrique Saravia.

Urna 529—sección 18a., subdivisión 172, mesa 3a., Thames 1539 (casa particular), presidente Jacinto Lagraña; suplente 1o. José M. Muglio; suplente 2o. Ignacio N. Meana.

Urna 616—sección 20a., subdivisión 195, mesa 1, ubicación Charcas 527 (juzgado de paz), presidente Carlos Agustín Aldao; suplente 1o. Emilio de Alzaga, suplente 2o. José Ivan Luis Ayerza.

Unión Cívica Radical

El doctor Manuel Augusto Gondra recibió ayer un telegrama suscripto por los diputados radicales, doctores Marcelo Torcuato de Alvear y Fernando Saguier, en el cual estos caballeros le comunican que llegarán á esta capital el próximo 6 de Julio.

—Para esta noche á las 9, están citados los miembros de la comisión directiva del comité de la parroquia de San Carlos Sur á una reunión que tendrá lugar en el local de la calle Artes y Oficios 143.

—El comité de la circunscripción 18, parroquia de Las Heras, ha invitado á sus adherentes á la nueva convocatoria á elecciones que se realizará el domingo próximo, correspondiente al comicio de la calle Thames 1539.

Con el fin de expedir boletas permanecerá abierta todos los días hasta las 8 de la noche la secretaría del comité.

—El comité de la parroquia de Belgrano ha resuelto en su sesión de anoche realizar un banquete de 200 cubiertos el sábado próximo en el salón de la sociedad Italiana, calle Moldes 3159.

Este banquete tiene por objeto festejar el triunfo obtenido por la Unión Cívica Radical en los comicios del domingo 7 del corriente mes, y han sido especialmente invitados el senador y los diputados radicales electos.

Partido Socialista

El comité electoral central del partido Socialista, ha resuelto enviar hoy á los 2.298 electores convocados á elecciones complementarias, una circular en la cual se indica la conveniencia de dar el voto al candidato de ese partido, doctor Juan B. Justo.

En la circular se transcribe el programa que desarrollarán en el parlamento los representantes socialistas.

—Anoche se han celebrado varias reuniones del comité electoral, del ejecutivo y de varias comisiones parroquiales, con objeto de tomar diversas resoluciones relacionadas con las próximas elecciones.

BUENOS AIRES

(De nuestra sucursal en La Plata)

COMPUTOS OFICIALES

Ayer continuó la junta electoral practicando el cómputo oficial de los sufragios obtenidos por los candidatos á diputados nacionales en las elecciones pasadas.

Teniendo en cuenta que ya conoce el público el resultado aproximado de la elección en casi toda la provincia, sólo daremos en lo sucesivo la nómina de los quince candidatos que ocupen los primeros puestos, ya que á ese mismo número alcanzan las vacantes de la representación de la provincia en el Congreso.

Los cómputos que consignamos á continuación corresponden á los escrutinios de los partidos de La Plata, San Isidro, Rivadavia, Saavedra, Avellaneda, Caseros, General Sarmiento, Morón, Moreno, Monte, Castelli, Rauch, Alberti, Guaminí, General Alvear, Las Heras y Marcos Paz.

PARA DIPUTADOS

CANDIDATO	TOTALES
1 J. J. Atencio	11787
2 A. Santamarina	11151
3 A. Ceballos	11012
4 C. E. S. Lamas	10786
5 A. C. Escobar	10400
6 A. H. Massa	9903
7 R. S. Naón	9402
8 F. J. Oliver	9317
9 J. R. Semprún	8787
10 E. Acosta	8758
11 J. S. Viamonte	5876
12 E. Frers	5665
13 J. Carballido	5489
14 A. Rolón	5166
15 R. H. Vegas	5086

CORDOBA

(De nuestros corresponsales, por telégrafo)

Córdoba, Abril 25 — La junta electoral practicó hoy el escrutinio de 50 urnas pertenecientes á las secciones Unión, General Roca, Tulumba, Río Segundo y San Javier.

En el primero y cuarto acentuaron su repunte los radicales, en el segundo y quinto, ocupó el primer lugar el partido Constitucional, y en el tercero triunfó la Unión Nacional.

La junta resolvió que se enjuiciara á los presidentes de comicio de las mesas 2 y 3 de Villa Huidobro (General Roca), el primero porque omitió su firma en los sobres, y éste porque los acompañó con los nombres de los electores, violando el secreto del voto.

La primera mesa fué también totalmente anulada.

En la mesa 8a. de Villa Dolores (San Javier, se dejó sin computar 83 votos, cuyos sobres carecían de la firma del presidente. He aquí la posición actual de los candidatos de las diversas listas:

PARA DIPUTADOS

CANDIDATOS	TOTALES
1 J. F. Cafferata	18538
2 J. del Barco	18523
3 G. Roth	17301
4 E. J. Igarzábal	17219
5 M. S. Ordóñez	14571
6 J. M. Olmedo	14392
7 P. C. Molina	13197
8 A. M. Bas	12565

Los seis primeros forman la lista gubernista, el séptimo es de la radical y el octavo de la Unión Nacional.

Además han obtenido votos los siguientes candidatos:

Pedro Funes Lastra (U. N.)	12.343
Manuel E. Río (U. N.)	11.854
Julio A. Roca (hijo), (P. A. N.)	11.420
Jesús Vaca Narvaja (U. N.)	10.443
Abraham Molina (radical)	10.288
Wenceslao C. Carranza (R.)	10.218
Elpidio González (R.)	9.957
José M. Salazar (R)	9.724
Ramón F. Moreno (R.)	9.656
Juan J. Cornejo (U. N.)	9.550
Ponciano Vivanco (P. A. N.)	9.177
Julián Maldana (U. N.)	9.159

SAN JUAN

(De nuestros corresponsales, por telégrafo)

San Juan, Abril 25—El tema del día lo constituye la terminación del escrutinio de las elecciones y la protesta formulada por el doctor Luis H. Flores Bravo, que comuniqué ayer.

En los círculos políticos se juzga de distinta forma dicha protesta, pues mientras unos la censuran, otros la aplauden.

El domingo próximo, el partido Popular dará un banquete, festejando el triunfo de sus candidatos.

Se comenta favorablemente la actitud de los miembros del partido situacionista con motivo del triunfo de sus candidatos.

No se hizo manifestación alguna que pudiese herir al vecindario.

Los cálculos de carácter oficial dan un 86 por ciento de votantes en las elecciones pasadas.

Este dato ha sido comunicado por la junta al ministro del Interior.

CORRIENTES

(De nuestros corresponsales, por telégrafo)

TELEGRAMA AL MINISTRO DEL INTERIOR

Corrientes, Abril 25—El presidente de la junta ejecutiva del partido Liberal, diputado Manuel Bejarano, envió al Ministro del Interior una nota, en la que dice que en aquel carácter se dirige al Presidente de la Nación, por su intermedio, para hacerle conocer la conducta irregular de la junta escrutadora de los comicios del 7 del presente, á los que concurrió el partido, contando con las garantías de la ley, que les fueron negadas en muchos casos, y confiando en las promesas de alta justicia política formulada por el primer magistrado, y cumplida ya para millares de argentinos.

La junta de Corrientes, dice, se muestra tendenciosa, orientando sus resoluciones últimas en el sentido de las conveniencias del oficialismo provincial.

Resolvió en un principio, de acuerdo con el artículo 60 de la ley electoral, al tratar de los comicios de la capital, Goya y San Luis anular aquellos cuyas urnas contenían más sobres que los indicados por el presidente, siempre por unanimidad de votos, como también anulaba las que aparecían sin la firma de los miembros de las mesas y apoderados.

Los doctores Torent, juez federal, fiscal Soler, y presidente del supremo tribunal Verón, procedían como jueces de derecho.

Por enfermedad del último y excusa del primero, actuaron los doctores Balvastro y Goitía, presidente de la cámara de apelaciones é insaculado, respectivamente, sancionándose con la disidencia del doctor Goitía y las protestas de los apoderados de los partidos Liberal opositor y Radical, la validez de las urnas, con diferencia hasta de tres votos ó con sobres en blanco, ó firmados por los presidentes de otras mesas, de modo que el fiscal aparecía sosteniendo en estos casos una doctrina contraria á la que sutentó en un principio.

También se postergó el examen de las urnas, sin autenticación de ningún género en el cierre, llegando al extremo de computar en unas urnas sobres sacados de otras, donde existían demás, todo con el objeto de ajustar el cómputo á las declaraciones de los presidentes de comicios, validando así las urnas.

A título de errores de derecho ó de ignorancias de la ley, la nueva junta, por mayoría, aprobaba todo.

Desde ayer ésta celebra sesiones nuevamente, con sus miembros titulares, variando de opinión el juez federal y el fiscal, pues aplazaban urnas con diferencias de sobres, cuando por unanimidad las habían desaprobado anteriormente.

Postergaron igualmente mesas con 10 ó 20 sobres de más, ó donde votaron ciudadanos no empadronados, cuyos sufragios no se ha individualizado, donde no existían actas ó no estaban firmadas.

El objeto de tales postergaciones no parece justificable ante la claridad de la ley.

La gravedad manifiesta de sus violaciones, dice, explícanse en la actitud contradictoria de la junta, por el deseo de salvar la validez de las elecciones, pues á haber continuado con la rectitud de su primeras resoluciones, se habría invalidado más del tercio de los comicios: tantas, tan grandes y repetidas eran las transgresiones legales á causa de la intromisión oficial ó desacertada designación de presidentes de comicios, recaídas en personas sin las condiciones morales necesarias para tan delicadas funciones.

Un espíritu parcial, dice, presida las resoluciones de la junta.

La ley fracasa así por obra de quienes debieran ser su más celosos custodios, y se impone, como medida reparadora la traslación, por lo menos, del fiscal, sustituyéndolo por el más inmediato, fuera de otras determinaciones que el alto criterio del gobierno aconseje.

Así lo reclaman los ciudadanos opositores de esta provincia, al pedir para ellos las mismas garantías dispensadas á los otros estados argentinos.

Dr. MIGUEL CANÉ—CENTENARIO DE SU NACIMIENTO

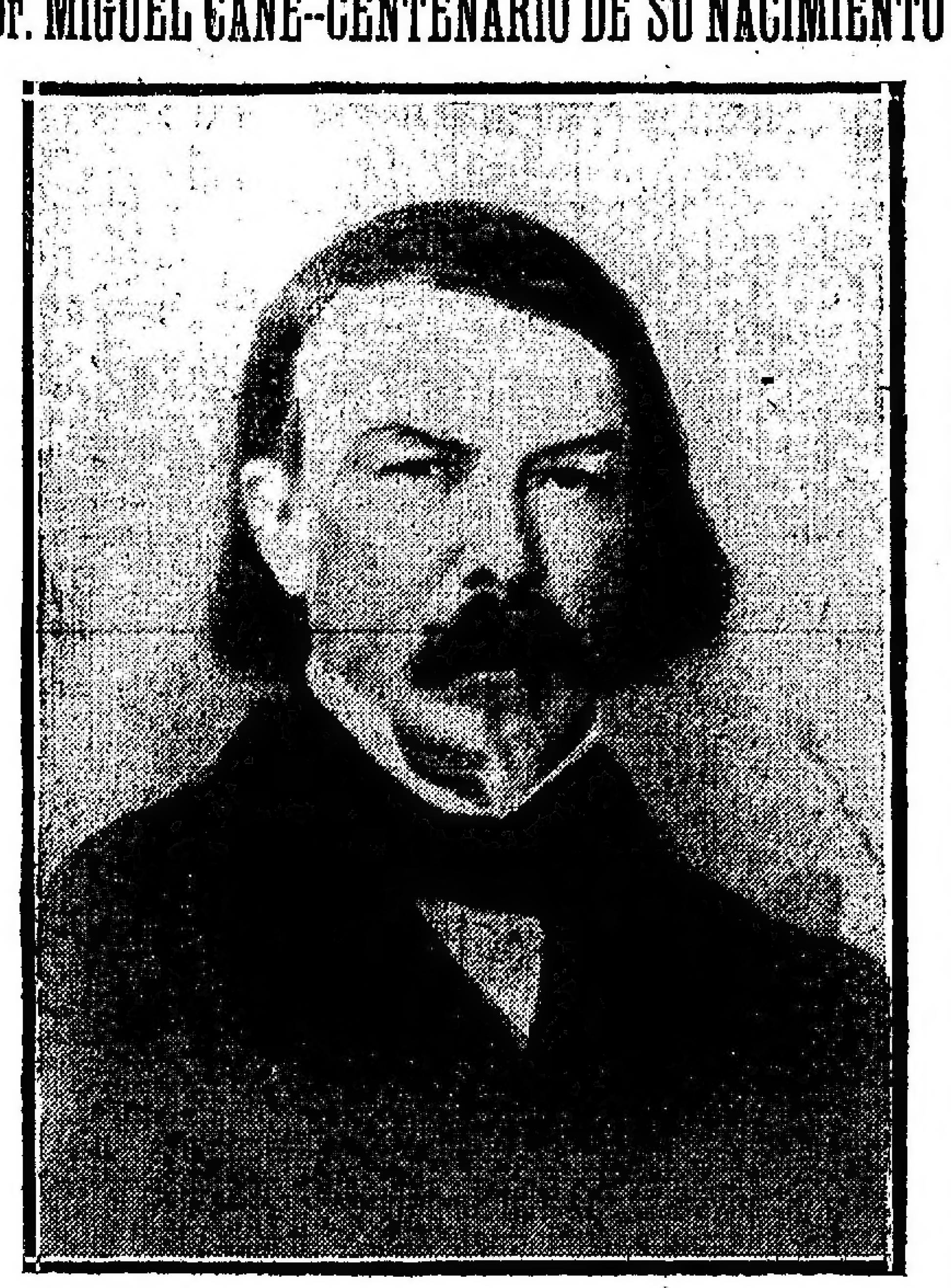

El 26 de Abril de 1812, nació en esta capital el doctor Miguel Cané.

Pertenecía á esa pléyade de hombres, que en la época más triste de la historia argentina, hicieron de la patria un verdadero culto.

Tocóle actuar en ese período difícil de la nacionalidad, cuando se vivía en la plena noche de la tiranía de Rosas y sus hombres más eminentes abandonaban la patria para buscar la paz del hogar en tierra extranjera, donde pusiese á prueba el temple de cada carácter.

Se graduó de doctor en jurisprudencia en la Universidad de Buenos Aires el año 1835, y en seguida le fué necesario emigrar á Montevideo, donde dedicó sus energías á las tareas profesionales, trabajando en el estudio del doctor Florencio Varela, su cuñado.

Alternó sus alegatos de abogado, con páginas literarias, en las que reveló un talento brillante y fecundo.

En la prensa diaria de Montevideo, los proscriptos reflejaban sus ideas combatientes, y el doctor Cané marcó al tirano con sus aceradas notas editoriales, manteniendo viva en ambas márgenes del Plata la propaganda contra la dictadura.

La necesidad de combatir contra la dictadura, para reorganizar el país sobre la base de instituciones libres, era la obsesión de esos patriotas, que despreciando los halagos de la vida fácil, legaron á las generaciones venideras, verdaderas lecciones de carácter.

Concretó su vida literaria en las novelas "La familia Scowner", "Esther", "La partida de Caza" y "Album de viaje", en cuyas páginas sencillas anotó impresiones sobre Italia y Francia, dejando en ellas el fruto de su inteligencia clara y la agudeza de su espíritu observador.

En todos estos trabajos, que deben á su ingenio las letras argentinas, se mostró un estilista impecable.

Caído Rosas, vencido por la corriente de las ideas y por el poder de las armas, el doctor Cané y la brillante pléyade de emigrados regresó á la patria, para actuar en la vida política, y con ello contribuyó á la obra esforzada de la reorganización nacional.

Después de haber consagrado su juventud al bien de su país y á la causa de la libertad, falleció á mediados de 1863, como consecuencia de la muerte de Jacinto, su hijo mayor, que era una promesa para la literatura de América.

El deceso de este joven, causó el fallecimiento del doctor Cané, de quien la patria esperaba todavía, bienes mayores.

—

En el templo San Miguel se oficiará hoy una misa en memoria del doctor Miguel Cané, conmemorando el aniversario de su nacimiento.

SANTIAGO DEL ESTERO

(De nuestros corresponsales, por telégrafo)

Añatuya, Abril 25—El señor Juan M. Avila, empleado del ferrocarril Central Norte, ha sido exonerado del puesto.

El señor Avila, era un empleado modelo por su competencia y conducta.

Fué separado sólo porque no ha tenido ningún inconveniente en manifestar que en las elecciones pasadas votó por el partido Radical.

SALTA

(De nuestros corresponsales, por telégrafo)

Salta, Abril 25—Un vecino de Orán refiere que los presidentes de las mesas electorales en los comicios del 7 de Abril y demás miembros de éstos se hallaban provistos de boletas de los candidatos oficiales, y se encargaban de depositar los sobres en las urnas.

Las personas que componían dichas mesas, todas eran empleados provinciales y miembros á la vez del partido Conservador.

UN INDULTO JUSTIFICADO

La Cámara de Apelaciones en lo criminal y correccional, ha confirmado la sentencia que impuso la pena de un año de prisión al señor Darío Beccar Ibáñez, por haber publicado apreciaciones, que fueron reputadas injuriosas, en nuestro colega "Tribuna", de cuya redacción formaba parte.

Con este motivo "Tribuna" hace un llamamiento al periodismo, á fin de que se solicite del Presidente de la República, la conmutación de la pena.

Como de todos los antecedentes de este asunto resulta que el señor Beccar no tuvo la intención de injuriar, LA PRENSA se adhiere complacida á la idea del colega.

LA REVOLUCION DEL PARAGUAY

Abandono de Encarnación por los jaristas

SAQUEO DE UN COMERCIO

ATAQUE RECHAZADO EN IBICUY

Invasión desde territorio argentino

TIROTEO EN VILLA FRANCA

BALAS CAIDAS EN FORMOSA

ATAQUE A VILLA FRANCA NUEVA

El gobierno recibió ayer un despacho del Paraguay, por el que se le informó de haberse efectuado un ataque por fuerzas revolucionarias á Villa Franca Nueva, punto situado frente á Formosa.

Los tiros disparados por las fuerzas atacantes llegaron á caer en parte en territorio argentino, por lo que se ordenó desde esta capital que concurriera al lugar uno de los buques de la escuadrilla argentina, á fin de evitar la repetición del hecho.

ABANDONO DE ENCARNACION

(De nuestros corresponsales, por telégrafo)

Posadas, Abril 25—Esta madrugada, antes de las cinco, empezó el vapor gubernista "Adolfo Riquelme" un violento cañoneo sobre la vecina plaza paraguaya de Encarnación, que duró casi una hora, sin que se pueda apreciar el resultado.

En este momento, ocho y media de la mañana, aparecen unas banderas blancas en Encarnación.

Posadas, Abril 25 — Aumenta el número de banderas blancas en Encarnación.

Una canoa, también con bandera blanca, salió de dicha plaza en dirección al fondeadero de los buques del gobierno paraguayo.

Posadas, Abril 25 — Los barcos paraguayos "Adolfo Riquelme" y "General Díaz", acaban de llegar á Encarnación.

En una canoa, con bandera blanca, fueron los cónsules argentino y uruguayo, en Encarnación, para comunicar al comandante de la flotilla que dicho pueblo había sido abandonado por las fuerzas jaristas.

Parte de estas tropas se dice que salieron anoche en tren hacia el interior y otras se internaron en los montes.

Lo que parece cierto es que antes de retirarse saquearon la casa de comercio de Barthe, llevándose como 5.000 pesos en mercaderías, tiraron al agua seis cajones de municiones é inutilizaron un cañoncito, que dejaron abandonado después de llegar los barcos.

En Encarnación quedó fondeado el "Adolfo Riquelme", y el "General Díaz" siguió aguas arriba, indudablemente para comunicar lo ocurrido á otros barcos que se hallan á la altura de Campichuelo.

ASALTO RECHAZADO

Asunción, Abril 25 — Anteanoche un grupo de cívicos y jaristas atacó la guardia de policía de Ibicuy.

Al aclarar el día de ayer se inició un tiroteo que duró dos horas, retirándose los asaltantes, después de dejar en el campo cuatro muertos.

La guarnición tuvo un muerto y un herido.

En el bolsillo de uno de los asaltantes que quedaron muertos, se encontró un papel con apuntes en los que se hacía saber que las fuerzas jaristas ocupaban los suburbios de la Asunción y otras noticias análogas.

La gerencia del ferrocarril publicó un aviso sobre el nuevo restablecimiento del servicio de trenes que por la revolución se había suspendido.

Todos los trenes corren hasta Ibitimí.

La partida que atacó el Ibicuy, es una de las desbandadas en Ibitimí, en el ataque del lunes.

El ex capitán del puerto, señor Andrés Ralomoni, se encuentra en Clorinda.

En el registro de la guardia nacional hay 1577 inscriptos hasta hoy.

ATAQUE A VILLA FRANCA

Formosa, Abril 25 — Al amanecer de hoy se sintió un fuerte y nutrido tiroteo en Villa Franca Nueva, localidad paraguaya, situada frente esta población, á 100 metros, río Paraguay de por medio.

Las balas alcanzaban hasta la mitad de esta población, pero felizmente no causaron desgracia alguna.

Villa Franca Nueva está guarnecida por sólo un comisario marítimo, un telegrafista y 12 soldados.

Se dice que los asaltantes partieron de ésta en una canoa, bien armados á mauser, en número de 25 individuos, acaudillados por los señores Casco y Sosa.

Después del tiroteo, las autoridades gubernistas y las mujeres se refugiaron en ésta.

Otros se escondieron en los montes, quedando los asaltantes en poder de la villa.

De la refriega resultaron 5 heridos, algunos de gravedad, entre ellos el jefe gubernista, señor Falabella, que pasaron á ésta y se asisten en el hospital de Caridad.

Esta población está intranquila y alarmada, por encontrarse acá muchos conspiradores y también malhechores que salieron de la cárcel de la Asunción durante los últimos combates habidos en dicha ciudad.

No existe en ésta fuerza de línea, por encontrarse el regimiento 9o. en el interior del Chaco.

Se encuentra solamente con una escasa vigilancia policial.

Se dice que merodean caudillos paraguayos, cívicos y jaristas que reunen fuerzas en estancias de las cercanías de esta población, con objeto de dar golpes á las poblaciones paraguayas de la costa como Villa Oliva, Franca Vieja y Villa Pilar.

El gobierno nacional debía preocuparse de garantizar la tranquilidad en las poblaciones del litoral del territorio, invadidas de emigrados políticos, que parece que se proponen continuar las invasiones á la nación vecina, contando con la impunidad de la retirada á este territorio.

LA DIPLOMACIA EXTRANJERA

Montevideo, Abril 25 — El diario del presidente de la República "El Día", desautoriza hoy la noticia divulgada en los círculos políticos y diplomáticos, que trasmití oportunamente, según la cual, el gobierno del Uruguay designaría al señor Antonio Bachini para ocupar el cargo de representante diplomático de este país en Río de Janeiro.

Afirma el diario citado que esa noticia carece en absoluto de fundamento, lo que no obsta para que continúe circulando, especialmente, después de conocidos los comentarios que la opinión pública y la prensa de Chile sugieren, respecto de las relaciones del Brasil y la Argentina con el Paraguay y Uruguay, y la actitud que se atribuye á la cancillería paraguaya frente á los procederes del Brasil hacia ese país.

La misión que se dice se confiaría al ex ministro, señor Antonio Bachini, en caso de que llegara el momento de hacerlo, nada tiene que ver, como equivocadamente lo afirma un diario de ésa, con las relaciones uruguayo-brasileñas, y menos aún con el asunto de la deuda del Uruguay con el Brasil.

EL PROBLEMA DE LAS BASURAS

En Flores y Belgrano

Así como la forma de hacer desaparecer los residuos que se recolectaban en todo el perímetro del municipio constituyó durante mucho tiempo un problema de difícil solución, pero que la Intendencia cree haber resuelto con los hornos crematorios instalados en la antigua quema, debido en gran parte al extraordinario desarrollo alcanzado por la capital, constituye hoy otro problema no menos grave la cremación de la basura que se recoge en los grandes arrabales de Flores y de Belgrano.

Estos dos importantes barrios dan por sí solos un porcentaje apreciable en la cantidad de toneladas de basura que diariamente conducen los carros de la limpieza pública á los hornos de la quema, causa por la cual son cada vez mayores los inconvenientes con que se tropieza para el transporte, por la enorme distancia que hay que recorrer, no siempre por buenos caminos, habiendo que distraer, además, numeroso personal y material en la operación, lo que, indudablemente, redunda en perjuicio del resto de los barrios donde existe igual servicio.

Esas dificultades, de día en día más resaltantes, han sido causa de que el intendente municipal doctor Anchorena haya comenzado á pensar en la conveniencia de establecer dos fábricas completas para la cremación de los residuos, una en Flores y otra en Belgrano, lo que haría desaparecer todo inconveniente, suprimiría el costoso transporte y beneficiaría grandemente la higiene de dichos barrios.

En estudiar el asunto se ocupa el intendente en la actualidad, habiéndose iniciado ya las gestiones del caso para darle forma práctica, lo que, probablemente, se hará por administración, es decir, que la municipalidad construirá y explotará por su cuenta las fábricas.

OBRAS DE SALUBRIDAD

Nota de los inspectores técnicos

Los inspectores técnicos del servicio de cloacas domiciliarias presentaron ayer al director de las obras de salubridad de la Nación, ingeniero Ocampo, una nota, en la que exponen una serie de anormalidades que suceden desde hace tiempo en la citada repartición y que según los mismos, aparte de redundar en perjuicio de sus haberes afectan la dignidad del empleado público.

Después de afirmar que se cometen actos arbitrarios, agregan los recurrentes que se fiscalizan los trabajos realizados por el personal técnico que ha sido ya examinado y comprobada su competencia desmereciendo así su personalidad, en detrimento de la seriedad de la repartición. Dicen que las multas impuestas por causas nimias, contribuyen á aminorar su sueldo ya exiguo y que implican de paso una nota ingrata en la hoja de servicios.

Hacen constar el recargo que se les impone con trabajos propios del personal administrativo, como también las horas determinadas y limitadas, para inspeccionar obras cuya importancia no se puede precisar de antemano y que se hace aún más difícil y delicada en la generalidad de los casos y especialmente en aquéllos en que los antecedentes del constructor requieren mayor atención.

Luego de dejar expuestas las quejas que anteceden, manifiestan que eso sólo pudo admitirse en épocas en que, dada la menor importancia de las obras sanitarias, podía el inspector dar cumplimiento á su tarea, sin tener que esperar la llegada de fiscalizador alguno, que produce la pérdida de tiempo y el entorpecimiento del mejor desempeño del cargo. Expresan, en último término, la esperanza de que la dirección normalizará esta situación permitiendo de ese modo desempeñar la misión en forma verdadera, como se han propuesto al asumir las legítimas responsabilidades que representan los trabajos que son del dominio de las obras de salubridad de la Nación.

FAUNA CHAQUEÑA

Caza de un animal desconocido

Hace algún tiempo se dijo que en los bosques patagónicos de la precordillera existía un ejemplar de los grandes mónstruos antidiluvianos, habiendo entonces personas que aseguraban haberlo visto. Tales visos de realidad tenían esas versiones, que salió una comisión en busca del gliptodonte, ó lo que fuera, que se suponía habitante de alguna caverna andina, no dando la expedición ningún resultado positivo.

Ahora el caso se repite; pero esta vez en las selvas chaqueñas, y con mayor fundamento, para pensar en la existencia real de un ejemplar de los grandes mónstruos de la fauna prehistórica. En efecto, el mayor Fructuoso Cabrera, segundo jefe del regimiento 9 de caballería que forma parte de las tropas en operaciones en el Chaco, y se encuentra en esta capital, por motivos de salud, en una visita que hizo ayer al Ministro de Guerra, le habló, entre otras cosas, del siguiente caso extraordinario:

Estando el regimiento internado en las selvas, un grupo de soldados vió de improviso con un animal desconocido, monstruosamente desarrollado y de aspecto formidable. Era, al decir del mayor Cabrera, algo así como un peludo ó mulita de un tamaño enorme, de más de un metro y medio de alto, y provisto de patas con uñas largas y filosas de más de 15 centímetros. Los soldados trataron de cazar vivo este animal desconocido, por indicación de su jefe; pero, era tal el terror que inspiraba, que hubo necesidad de matarlo á balazos.

Sacada la caparazón del mónstruo y llevada á Formosa, los frailes de esas misiones opinaron que se trataba de un animal desconocido, y llegaron á ofrecer hasta 5.000 pesos si se les proporcionaba un ejemplar vivo.

El Ministro de Guerra, interesado por este relato, pidió al mayor Cabrera que le hiciera un croquis más ó menos aproximado de la región donde fué encontrado el mónstruo chaqueño, cuya caparazón le será enviada como una curiosidad.

Como se ve, el caso es raro, y toca ahora á los hombres de ciencia individualizar á este nuevo ejemplar de una fauna por lo menos desconocida para los que han estudiado las del Chaco.

nueva Befarano con el ingeniero agrónomo Humberto J. Fonseca.

La nueva pareja se ausentará para Italia.

DESDE ADROGUE — En la iglesia parroquial fué bendecido por el presbítero Ayrolo, el enlace de la señori-

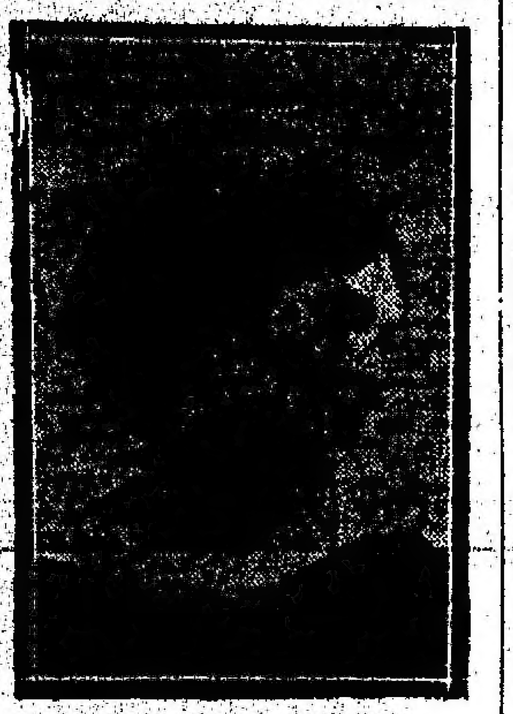

ta Matilde Campana Echagüe, con el señor Bonadeo Ayrolo.

Actuaron como padrinos la señora Carmen Ayrolo de Bonadeo y el señor Marcelino J. Campana.

En el acto civil fueron testigos, por parte de la novia, los doctores José María Vega, Alfredo Paniere y el general Angel P. Allaria y por el novio, los señores Alejandro Bonadeo y Juan Ayrolo.

Después de la ceremonia se realizó una fiesta en la residencia de la familia de la novia.

DESDE MORON — Jueves 25—(Por telégrafo) — Continúa grave el señor Eduardo Passo.

—De Mar del Plata, el señor Tonelli y familia.

DESDE CATAMARCA—Jueves 25 — (Por telégrafo) — Llegó de Tinogasta la familia del doctor Guillermo Correa.

—Esta noche, un grupo de amigos ofreció un banquete al doctor Rafael Castillo.

DESDE JUJUY — Jueves 25—(Por telégrafo) — Falleció repentinamente la señora Rosario Alvarez Prado de Baglio.

CAMBIOS DE RESIDENCIA — Llegadas — De Alta Gracia, la señora Pastora M. de González del Solar y sus hijas Angela, Margarita, María Lola y Lía.

—Del mismo punto, las señoritas Mercedes y Ernestina Soriano.

—De Mendoza, el señor Agustín Albors y señora Adela González Bonorino.

—De Pergamino, el señor Enrique Ramayón.

—De su establecimiento de campo en Cascallares, la señora Susana Cambaceres de Luro.

Salidas — Para San Luis, el senador nacional doctor Víctor S. Guiñazú.

—Para Cascallares, la señora Matilde Thwaites de Gianoti y su hermano Alberto.

—Hoy parte, en viaje de estudios, para Córdoba, Santa Fe y Corrientes, el vicecónsul de Austria-Hungría, señor José Fuchs.

Regresará dentro de tres semanas.

VIAJEROS — Salidas — Parten hoy para Río de Janeiro y Europa, los señores:

Doctor Emilio Lamarca, Julián Duggan, Francisco Mendes Gonçalves y señora, Prieto Costa y señora, Enriqueta, Ernestina y Trinidad Boneo, Gregoria Nasarre de Enciso y familia, Rosa y Agustina Nasarre.

—En compañía de sus tías, las señoritas de Nasarre, se ausenta hoy para Europa á bordo del "Avón", la señorita Margarita Pico, nuestra colaboradora en esta sección de LA PRENSA.

NECROLOGIA — Hoy se efectuará en el cementerio de la Recoleta el sepelio de los restos de la señora Victoria Insiarte.

En la iglesia del Pilar se rezará antes una misa de cuerpo presente.

—Por el alma de la señora Teófila Lagos de Arriaga se oficiará hoy un funeral en la iglesia San Miguel.

—En el cementerio del Oeste serán inhumados hoy los restos de la señorita Delfina Núñez Domínguez, cuyo fallecimiento ha sido muy lamentado en el núcleo de sus relaciones.

—Por el alma de la señorita Carolina Zambonini se celebra desde ayer un novenario en la iglesia la Balvanera.

—En el templo la Merced se oficiará hoy un funeral en memoria del señor Fermín de Irigoyen.

—En la iglesia San Ignacio se dirán misas hoy en memoria del señor Félix M. Rojas.

—Noticias recibidas de Francia anuncian que falleció en Pont-de-Beauvoisin, el señor Francisco Laubin, quien se hallaba vinculado en esta capital á conocidas familias de la colectividad franco-porteña.

—Noticias recibidas de Corrientes anuncian que ha fallecido en esa ciudad la señora Concepción Díaz Colodrero de Cabral, distinguida dama que se hallaba extensamente vinculada en aquella sociedad y en esta capital.

TERRITORIOS NACIONALES

EJERCICIO DE LA OBSTETRICIA

La señora Josefina Battelli fué autorizada por el Departamento Nacional de Higiene, para que ejerza la obstetricia en Santa Rosa de Toay.

—Igual autorización se concedió á la señora Carmela Farina, de Puerto Madryn.

ARTE Y TEATRO

Odeón—Mañana tendrá lugar en este teatro, la función en honor de la primera actriz señora Della Guardia, estrenándose el drama de Roberto Bracco, "Una donna".

El domingo se dará una función para familias, en "matinée".

Apolo—Por quinta vez, sube hoy á escena el poema rústico, en tres actos y en verso, titulado "Canción de primavera", original del señor José de Maturana.

La nueva obra del autor de "El campo alegre" y "El balcón de la vida", ha sido recibida con aplausos por el público.

"Canción de primavera" es una obra de mérito literario y escénico.

El final del primer acto deja la impresión de una escena campera encantadora; dos jóvenes enamorados al caer la tarde, hablan de ensueños, y por el camino próximo á la chacra, marcha una carreta rumbo á la estancia vecina. El carretero canta una canción tierna y doliente que se oye á lo lejos como una "hosanna" al amor en camino del triunfo.

La canción puesta en labios del viejo maestro, constituye el éxito del segundo acto; es un canto al trabajo, á la vida, á la dignidad del hombre, á la altivez de las frentes de los que siembran, de los que cosechan para otros, después de la faena ruda, en que la fatiga domina y las energías se gastan.

Los conflictos de la obra están encarados con fidelidad, los caracteres son firmes y reales, la trama está conducida con sobriedad, y por arriba del episodio sentimental, resplandece un claro concepto de independencia, valientemente expresado y hondamente sentido por el autor.

José de Maturana ha puesto en juego tres elementos que apoyan el triunfo de su obra: su dominio de los resortes escénicos como dramaturgo, su inspiración de poeta y su conocimiento del idioma.

En la interpretación de la obra se destacan la señora Tesada y los señores Batagila, Fuentes, Gutiérrez, Brieva, etc.

Concierto—En el salón de la sociedad Unione Operai Italiani, se efectuó anoche el concierto organizado por el conservatorio Río de la Plata.

Dentro del extenso programa desarrollado cabe mencionar como trozos sobresalientes, los que ejecutaron las señoritas Leticia Rossi (canto), y R. Blanco (piano), señor F. Brugni (guitarra), señoritas A. Darritchon y M. A. Amor (piano á cuatro manos) y señor R. Facondini (violín). Las obras de conjunto fueron asimismo bien ejecutadas.

Dos números de verdadero mérito fueron añadidos al programa á último momento y constituyeron, sin duda alguna, los más notables de la velada. Fueron éstos los trozos de "Andrea Chenier" y "Mignon", que cantó la señora Luisa V. de Kuhn, con voz bella y cuidadosamente educada.

El auditorio aplaudió con entusiasmo á la intérprete y la obligó á repetir los trozos aludidos.

NOTICIAS DE POLICIA

HECHO SANGRIENTO

Dos hombres gravemente heridos

En el corralón de carros situado en la calle Santa María 355, se desarrolló ayer por la tarde un hecho sangriento, del cual resultaron dos hombres heridos de suma gravedad.

El encargado de dicho corralón, Claudio Herrera, argentino, de 32 años, casado, tenía como pensionista á Salvador Armetano, quien desde tiempo atrás guardaba allí su carro.

Ayer, siendo más ó menos las 5 de la tarde, se presentó este último en el corralón, siendo llamado por Herrera, quien le manifestó que tratara de buscar otro local para guardar su carro, porque su permanencia en la casa no era de su agrado, pues Claudio cree que Armetano es el autor de un robo de riendas y otros arneses ocurrido días atrás.

Al recibir esta notificación, Armetano trató de indagar las causas que la motivaban, lo que dió margen á un cambio de palabras que momentos después debía tener dolorosas consecuencias.

Herrera resolvió manifestar á Armetano los motivos que tenía en cuenta al pedirle el desalojamiento; pero éste, en vez de buscar otros medios de convicción, se desató en improperios y se lanzó sobre el primero en actitud amenazante.

A esta altura de las cosas, salió de una de las habitaciones interiores el hermano de Claudio, de nombre Pedro, y también fué insultado y amenazado, por Armetano, quien empezó á repartir puñetazos á ambos.

Claudio y Pedro desenvainaron, respectivamente, sus cuchillos y acometieron á Armetano, produciéndole una herida en el cuello, otra en la mano izquierda, otra en el costado izquierdo del cuerpo y cinco en el pecho.

Con todas las heridas que presenta, Armetano corrió hacia su carro, extrajo del cajón de herramientas una pistola automática, é hizo ocho disparos contra sus heridores.

Uno de los proyectiles hirió á Claudio en el vientre y momentos después caía sobre el pavimento sin sentido.

Después de esto, Armetano corrió hacia la calle, dió aviso de lo ocurrido á un agente de la comisaría 32a., y también cayó desvanecido.

A los toques de auxilio que dió dicho agente, concurrieron los empleados superiores de la citada sección, quienes hicieron transportar á los heridos al hospital Rawson, donde informan que su estado es de suma gravedad.

Pedro resultó ileso. Se le condujo á la comisaría y se le tiene rigurosamente incomunicado á disposición del doctor Oro, á quien corresponde intervenir en este asunto.

Salvador Armetano nació en Italia, tiene 25 años y se domicilia en la calle Santa Adelaida 459.

COLISION ENTRE TRANVIAS

MENOR HERIDO

A eso de las 7.30 de la mañana anterior, un fuerte ruido puso en alarma á algunos vecinos de la sección 18a. de policía, quienes salieron precipitadamente á la calle ávidos por saber lo que ocurría.

Pronto un gentío numeroso se aglomeró en la esquina de las calles Independencia y Sarandí, donde se había producido el suceso.

Dos coches de tranvías completos de pasajeros, la mayoría de ellos empleados que se dirigían á sus ocupaciones, entre los cuales se encontraban señoras y niñas, habían chocado violentamente en ese cruce.

Los pasajeros fueron presa de un pánico indescriptible.

Se destrozaron los cristales de las ventanillas, y los vehículos sufrieron desperfectos de importancia.

La colisión pudo haber asumido graves proporciones; pero sólo hubo que lamentar una desgracia personal.

Un menor vendedor de diarios, llamado Juan Carlos Sosa, fué la víctima.

Este, cuando se produjo el choque, viajaba en la plataforma de uno de los tranvías, y cayó al pavimento, sufriendo lesiones de importancia en la pierna izquierda.

Un particular requirió telefónicamente auxilios á la Asistencia Pública, de la cual concurrió un practicante, el que prestó sus cuidados al menor.

Al rato llegaron varios empleados y agentes de la comisaría 18a., los que adoptaron las medidas del caso.

Preventivamente fueron detenidos los motoristas, José Méndez y Carlos Colejero.

Un tranvía era de la compañía Anglo-Argentino, marchaba por la calle Independencia en dirección al Oeste, y con destino á Flores, lo dirigía el primero de los nombrados, y el otro iba por la calle Sarandí, hacia el Norte, á cargo de Colejero.

Según algunos testigos, el accidente fué debido á una imprudencia del último.

La comisaría citada inició el sumario correspondiente.

EN UN CORRALON

Hallazgo de un cadáver

Poco después de las 6 de la tarde de ayer, un agente de la sección 2a., tuvo conocimiento de que en el corralón de la calle Balcarce 780, estaba tendido en el patio un hombre sin vida.

El representante de la autoridad se trasladó al lugar indicado y como comprobara la denuncia requirió la presencia del superior.

Concurrió un oficial inspector, el que examinó el cuerpo y observó que tenía una lesión en la cabeza.

Más tarde se supo, que el extinto era Luis Salaberry (a) El vasco, quien media hora antes, había cenado en una fonda situada en la calle Independencia 399.

Un mozo del negocio informó al mencionado oficial que Salaberry le había pedido permiso para pasar al w. c., que da á los fondos del corralón y cuyo terreno linda con la fonda.

Al lado del cadáver estaba un carrito, suponiéndose que aquél no se apercibió del vehículo debido á la obscuridad, y se precipitó contra él, cayendo al suelo, de cuyas resultas sufrió la lesión

Se sabe que Salaberry padecía una enfermedad.

El cadáver fué reconocido por el médico de policía, doctor Reyna, quien aconsejó que se le practique la autopsia, á fin de establecer las causas que produjeron el fallecimiento.

En virtud de tal informe se le trasladó á la Morgue

SORPRESA A UN LOCAL DE JUEGO

Venta de boletas de sport

La campaña iniciada por el comisario de la división de investigaciones señor Eduardo I. Santiago, contra los numerosos locales donde se infringen las disposiciones sobre juego de azar, está dando el resultado deseado.

A las dos de la madrugada de ayer, el auxiliar señor Avellino, á las órdenes del personal de la sección "leyes especiales", se presentó en un café situado en la calle Esmeralda 684 y sorprendió á diez personas que se encontraban jugando al pocker. En una de las mesas de juego funcionaba una banca con 742 pesos.

La policía detuvo á los jugadores, procediendo al secuestro del dinero y de todos los elementos de juego.

Los mismos empleados, poco después de las 12 del día de ayer, concurrieron á la agencia de lotería existente en la calle Entre Ríos 548, donde Julio Anselmi vendía clandestinamente boletas de sport.

Fueron detenidas seis personas, que se encontraban jugando á las carreras.

Se secuestraron 320 pesos, producto de las redoblonas del día.

ECOS DE UN ROBO

Detención del autor del secuestro de un collar

Oportunamente dimos noticia de un robo de que fué víctima la señora del doctor Belisario Roldán, en su domicilio de la avenida Quintana.

Consistía el robo en un collar de perlas valuado en 7.000 pesos.

Sin apercibirse de ello la damnificada, se le desprendió la joya del cuello y cuando quiso buscarla, había desaparecido.

Durante ese día había estado en la casa un obrero haciendo unos trabajos de pintura y se tuvo ciertas sospechas de él, lo que manifestó el doctor Roldán al formular la denuncia del caso en la comisaría 15a.

Después de una activa investigación, el comisario señor Fauvety consiguió saber el paradero del obrero y ordenó su detención, lo que fué llevada á cabo ayer.

El obrero, que se llama Arturo J. Monsalvo, acusado por las múltiples interrogaciones que le hicieron en la comisaría, terminó por confesar que había encontrado el collar en el suelo de una habitación, mientras él trabajaba y la guardó para entregarla más tarde á unos amigos suyos, con el fin de que la enajenaran.

Viendo éstos las informaciones que aparecieron en los diarios respecto al robo, no se atrevieron á ofrecerla en venta y se quedaron con ella.

Con motivo de tal declaración se prosiguieron las diligencias, dando un resultado satisfactorio.

Se detuvo á un tal Varzi, de cuyo poder fué secuestrado el collar; por encubridores se encuentran detenidos un individuo conocido por El Mono, José Domínguez, Antonio y Luis Cechi.

Todos han sido puestos á disposición del juez de la causa, doctor del Campillo.

ACCIDENTE FERROVIARIO

Obrero gravemente herido

En las vías del ferrocarril Oeste, frente al galpón número 4 de la estación 11 de Septiembre, se produjo ayer un accidente.

En circunstancias en que varios obreros de dicha empresa se ocupaban en descargar mercaderías de unos vagones estacionados allí, se corrió uno de los mismos y apretó contra los paragolpes de otro vehículo á Angel Cambiaso, causándole graves lesiones internas.

Un practicante de la Asistencia Pública que concurrió por llamamiento que se le hizo telefónicamente, curó de primera intención á la víctima, la que fué trasladada al hospital San Roque.

La sección 9a. de policía detuvo preventivamente á los compañeros de Cambiaso para esclarecer las causas que dieron lugar al accidente, el cual fué puesto en conocimiento del juez de instrucción en turno.

ROBO DE MERCADERIAS

DETENCION Y SECUESTRO

Días atrás, los señores Ollivier, Albert y Cía., establecidos con una casa de comercio en la esquina de las calles Florida y Sarmiento, se presentaron á la sección 1a. de policía, denunciando que desde hacía algún tiempo notaban la falta de mercaderías, y sindicaron como autor de esas sustracciones á un empleado, el que fué detenido y puesto á disposición del juez de instrucción doctor Newton.

Este magistrado resolvió remitir los antecedentes al jefe de investigaciones y técnica, señor José G. Rossi, quien dispuso que el comisario señor Alejandro Viancarlos tomara á su cargo las averiguaciones pertinentes.

Se comprobó, finalmente, que una parte de las mercaderías se encontraba en un negocio de la calle General Hornos, y en una casa de la calle Montes de Oca.

Con órdenes de allanamiento expedidas por el mencionado juez, se practicaron registros en las aludidas casas y se secuestraron varias partidas de puntillas, encajes, etc., en cantidad considerable, las que fueron reconocidas como suyas por los damnificados.

ECOS DE UN SUCESO SANGRIENTO

Captura del autor

El 17 de Agosto del año pasado, en el pueblo de San Fernando, un tal Esteban Echevenito promovió un desorden en un almacén.

En tales circunstancias, intervino el agente Julián Elías Morón y al dar orden de arresto al promotor del escándalo, éste se desacató y le descerrajó un tiro de revólver, hiriéndole gravemente en la cabeza.

El agresor desapareció y pasó á Montevideo, por lo cual las autoridades de la provincia de Buenos Aires recomendaron su captura á la policía de esta capital.

El subcomisario señor Miguel Peyre, jefe de la sección "crímenes" de la división de investigaciones supo que Echevenito se encontraba en esta ciudad y después de múltiples averiguaciones lo detuvo ayer en compañía de otro empleado á sus órdenes, en la esquina del Paseo Colón y calle Brasil.

Echevenito no niega el hecho que se le imputa y hoy será enviado á La Plata.

DEFRAUDACIONES Y ESTAFAS

VARIOS CASOS

En la división de investigaciones expuso Camilo Romañón, domiciliado en la calle Vicente López 249, que ha sido defraudado en 4.800 pesos.

El subcomisario señor Benigno Cabeza, jefe de la sección "defraudaciones y estafas", comisionó al auxiliar señor Urruchúa y oficial inspector Díaz Vélez, para practicar averiguaciones tendientes á esclarecer el hecho.

Los empleados nombrados, después de una laboriosa pesquisa, comprobaron que el damnificado poseía en el dique 1, una cantidad de mármoles destinados á una obra cuya ejecución se suspendió y los cuales trató de enajenar aprovechando una oferta que le hizo F. B.

Este, antes de formalizar la operación y sin consentimiento de Romañón, vendió la mercadería, cobró su importe y desapareció, defraudándolo en la expresada suma.

Se ha dado la intervención correspondiente al juez de instrucción, doctor Newton.

—El doctor Miguel A. Silva denunció al subcomisario señor Cabeza, jefe del gabinete "defraudaciones y estafas", que el martillero J. P. B. le ha estafado 1.800 pesos, suma que le entregó en concepto de seña para la compra de un campo en General Acha, y el que resultó estar vendido hace un año y medio á otra persona.

Las averiguaciones practicadas por el auxiliar señor José Urruchúa comprobaron que la autorización que presentaba J. P. B. para la venta del campo era falsa, y que su dueño no tiene ni ha tenido la intención de venderlo.

B. ha desaparecido de un hotel, donde se hospedaba y se ha recomendado su captura.

—Don Jacobo S. Harpsman, dueño de un depósito de productos químicos existente en la calle Pozos 124, denunció en la comisaría 8a., que ha sido defraudado en la suma de 150 pesos por un corredor que ha desaparecido.

Se recomendó averiguar el paradero del acusado.

Choque de vehículos

En la calle Santa Fe, frente al número 1053, un automóvil de la dirección general de inmigración, á cargo de Ramón Vázquez, chocó con la victoria de plaza que guiaba Plácido Larocca.

Este cayó al pavimento, y sufrió graves lesiones en diversas partes del cuerpo.

El "chauffeur" se encuentra detenido preventivamente en la comisaría 13a.

—En la calle Belgrano, entre las de Rincón y Pasco, chocaron en la tarde de ayer un tranvía á cargo de Manuel González y un automóvil dirigido por José Fernández.

El motorista sufrió lesiones en diversas partes del cuerpo, las que le fueron curadas en la Asistencia Pública.

Fernández se encuentra detenido preventivamente en la comisaría 8a.

Accidentes en la vía pública

Al cruzar la esquina de las calles Florida y Cangallo, doña Mariana C. de Rodríguez, fué derribada por una motocicleta, cuyo conductor huyó.

La señora sufrió lesiones de carácter leve, las que le fueron curadas por un facultativo de la Asistencia Pública.

Intervino en el accidente la comisaría 1a.

Robos y hurtos

Honorato Nanducci, con domicilio en la calle Olaya 1770, denunció en la comisaría 21a., que anteanoche, en circunstancias en que se encontraba en estado de ebriedad en la cantina de la calle Murillo 2300, le substrajeron de un bolsillo del pantalón, 800 pesos.

Fueron detenidos tres individuos, por suponérseles complicados en el hecho.

—En la comisaría 4a. expuso Angel Arcoguat, que de su domicilio, calle Cochabamba 560, le han hurtado un reloj y una cadena, valuados en 300 pesos.

Ignora quiénes fueron los ladrones.

Demostración á un auxiliar

Un núcleo de amigos y compañeros del auxiliar de la división de investigaciones, señor Manuel Gallardo, le obsequiaron con un banquete, el 15 del actual.

La demostración obedece al reciente ascenso del señor Gallardo.

Estafa

En la comisaría 1a. denunció Juan Serafín Gontharet, dueño de la casa de modas establecida en la calle Esmeralda 561, que una persona, cuya filiación suministró, le ha estafado 400 pesos.

La policía procura detener al acusado.

Lamentable accidente

El niño Pedro Olivos, de dos años y medio de edad, fué víctima ayer de un desgraciado accidente.

Mientras jugaba en el domicilio de sus padres, situado en la calle Mar Chiquita 5580, cayó de cabeza dentro de un balde grande que estaba lleno de agua. Fué extraído al poco rato semiasfixiado y á pesar de los auxilios que le fueron prodigados por un practicante de la Asistencia Pública, dejó de existir momentos después.

Tomó la correspondiente intervención la comisaría 31a., la que dió cuenta del suceso al juez de instrucción en turno.

Empleado infiel

El señor Pablo Dufont, de la razón social Mauricio Sido y Compañía, establecida en la calle Moreno 771, manifestó anoche en la comisaría 2a., que desde el 22 del actual á las 6.20 de la tarde, ha desaparecido de la casa uno de sus dependientes, llevándose 4.038 pesos que había cobrado á varios clientes.

Se ha recomendado la captura del prófugo.

EN EL PUERTO

Tentativa de suicidio

Ayer, á las 3.30 de la tarde, se arrojó en aguas de la dársena Norte, Pedro Tobías, argentino, de 38 años de edad, de profesión ebanista, con el propósito de suicidarse.

Fué sacado del agua, con vida, por el patrón y un marinero del remolcador "Océano".

Manifestó Tobías, que desde hace algún tiempo se encontraba enfermo, lo que le obligó á adoptar tal resolución.

NOTICIAS UNIVERSITARIAS

Facultad de Derecho

CLASE ESPECIAL DE PROCEDIMIENTOS

El profesor de procedimientos civiles, doctor Honorio Pueyrredón, dará esta tarde á las 5.30 en el aula de 6o. año de la Facultad de Derecho, una clase especial del curso citado.

Facultad de Filosofía y Letras

NUEVO DECANO

El consejo directivo de la Facultad de Filosofía y Letras, en la sesión que ayer celebró, eligió decano en reemplazo del doctor José Nicolás Matienzo, que terminó su mandato, al doctor Norberto Piñero.

A propuesta de la asamblea de profesores que proclamó al doctor Piñero, fué elegido consejero el decano saliente.

Federación Universitaria

CENTRO ESTUDIANTES DE AGRONOMIA Y VETERINARIA

El colegio electoral del Centro Estudiantes de Agronomía y Veterinaria en reunión de ayer, eligió la nueva comisión directiva del centro para el período 1912 al 1913 y la cual quedó constituída en la siguiente forma:

Presidente, Enrique E. Charles; vicepresidente 1o., José Comaleras; vicepresidente 2o., Carlos de la Serna; secretarios, Alfredo Musio y Fernando Cerdeña; tesorero, Néstor Estefanell y protesorero, Manuel de la Rosa.

Juramento de farmacéuticos egresados

Los farmacéuticos recientemente egresados de la Facultad de Ciencias Médicas han prestado el juramento de práctica ante el decano de la misma.

Los que no asistieron á este acto deben pasar por la secretaría de la Facultad á retirar su diploma.

Nos comunica el centro Estudiantes de Medicina que el cuadro de conjunto de los estudiantes egresados se cerrará el 30 del corriente.

PROVINCIA DE SANTA FE—INFORMACION GENERAL

DE NUESTROS CORRESPONSALES

SANTA FE

CANDIDATOS DEL NUEVO GOBIERNO

Santa Fe, Abril 25 — Son candidatos probables del nuevo gobierno radical: para ministro de Gobierno y Culto, doctor Antonio Herrera; de hacienda, señor Lehmann ó doctor Avelino P. Ferreira y Agricultura é Instrucción Pública, doctor Enrique M. Mosca.

Para presidente del Consejo de Educación, el profesor José Amavet; jefe de policía de esta capital, coronel Manuel Faramiñán; del Rosario, señor Ricardo A. Núñez; intendente municipal del Rosario, señor Néstor Noriega.

ECOS SOCIALES

Santa Fe, Abril 25 —Los miembros del Club Social, serán convocados en breve á una asamblea general, con el fin de cambiar ideas para la adquisición de un mueblaje completo para adornar el local del club, y al mismo tiempo ultimar algunos detalles para dar comienzo á la construcción del nuevo edificio, que tiene en proyecto el referido centro.

—En el templo de La Merced, se dirá mañana, á las 7 a. m., la misa en sufragio del alma de la señora Josefa Comas de Cullen, que manda oficiar la congregación de los Milagros, á la cual pertenecía la extinta.

Las hermanas terciarias franciscanas harán oficiar mañana en la capilla del Corazón de Jesús, una misa en memoria de la que en vida fuera Ezequiela Seguí.

—En sufragio del alma del señor Benito Pinasco, se rezarán misas generales, mañana, en el templo del Carmen.

—Se oficiaron en el templo de Santo Domingo, misas por el que en vida fuera Nicasio Robao.

—El doctor Rodolfo Freyre, pidió anoche la mano de la señorita Eloisa Zumárraga para su hijo Ramón.

La fecha en que se ha de celebrar el enlace no ha sido aún fijada.

—Es delicado el estado del joven Demetrio Iturraspe Rodríguez.

—Continúa enfermo el señor Luis Borruat.

—Comienzan á insinuarse ya los programas de festejos que organizan las diversas asociaciones de esta capital, con motivo de las próximas fiestas mayas.

Según informes, adquirirán relieve los preparados por el Club del Orden y Unión Universitaria.

—El domingo, á las 3 p. m., tendrá lugar en el patio de la iglesia Matriz, la rifa que la Sociedad de Maestras efectúa á beneficio de los niños pobres.

Santa Fe, Abril 25 — Los amigos del señor Eduardo R. Fernández, cuya trágica desaparición aún se lamenta en nuestros círculos sociales, tienen el propósito de colocar sobre el sepulcro que guarda sus restos, una artística placa de bronce, como tributo cariñoso al amigo y caballero leal.

El acto se verificará posiblemente á mediados del entrante mes.

NOTICIAS ADMINISTRATIVAS

Santa Fe, Abril 25—Se aceptaron las renuncias de Alfonso Devinne, del cargo de miembro de la comisión de fomento, de la Pelada; Luis Cartheri, miembro de la de Calchaquí; doctor Luis Corgoni, José Bertero y Martín Jacobé, miembros de la de Angélica, y se nombra para reemplazarlos, á los señores Lorenzo Benedetto, Pedro Borgarello y Sixto Bautino.

—Se concedió á la comisión de fomento de Laguna Paiva, la autorización para invertir la suma de cincuenta pesos en arreglos de la plaza pública.

—Se aprobó el balance y comprobantes correspondientes al año 1911, de la comisión de fomento de Serodino, y de la de Vila.

INFORMACION JUDICIAL

Santa Fe, Abril 25—Superior tribunal, 1a. sala: En el incidente sobre acta de remate, en el juicio sucesorio de Carmen Iturraspe de Lecubarry, se resolvió revocar la resolución apelada de fecha 18 de Marzo último, y la de fecha 19 del mismo mes, declarando que las costas de esta instancia son á cargo de la parte vencida.

2a. nominación: Celebró su audiencia en el pedido de reunión de acreedores de J. Antonio Marotti, resolviendo aprobar el crédito presentado.

Por fallecimiento de Esperidión Aguirre, fueron declarados herederos, su esposo Providencia Zabala y sus hijos Tiburcio, Justo, Esperidión, Rosa Petrona, Eugenio Gervasio, Isidoro Adrián, Benigno Emilio, Ana y Venancio Ramón Aguirre.

Se concedió la autorización correspondiente al menor Ramón A. Páez para que contraiga matrimonio con Paulina Masoli.

INCENDIO EN UNA OFICINA DE FERROCARRIL

Santa Fe, Abril 25 — A las 4.30 de la madrugada se recibió aviso telefónico en el cuartel de bomberos, de que había estallado un incendio en la oficina de explotación del ferrocarril de Santa Fe.

El teniente Cabrera, que se encontraba de guardia, al mando del destacamento, salió inmediatamente al lugar del siniestro y llegado á él procedió á armar dos líneas de mangueras para combatir el fuego, preocupándose al mismo tiempo del salvamento de libros de la oficina.

Minutos después el jefe del cuerpo, mayor Peixoto y capitán Ovieta, llegaban á la estación con el resto del material.

Ha podido comprobarse que el origen del fuego, se debe á un corto circuito.

Las pérdidas ocasionadas se calculan en 13.000 pesos.

El edificio tiene seguros por valor de 125.000 pesos distribuídos en varias compañías.

NOMBRAMIENTOS ECLESIASTICOS

Santa Fe Abril 25—La curia eclesiástica ha designado al presbítero Norberto Duarte Rodríguez, cura rector de la parroquia de San Miguel Arcángel en el Rosario.

También ha designado curas rectores de las parroquias de Nuestra Señora de Guadalupe, y de San Antonio de Padua, en Rosario, á los presbíteros José María Flores y Antonio Alonso, respectivamente.

ROSARIO

OFICINA DE ENCOMIENDAS INTERNACIONALES

RECLAMACION JUSTA

Rosario, Abril 25 — El presidente de la Bolsa de Comercio señor Luis Colombo se ha dirigido nuevamente á los ministros del Interior y de Hacienda de la Nación, para solicitar se habilite en la aduana de ésta la oficina de encomiendas internacionales, cuya instalación fué autorizada con fecha 22 de Noviembre de 1909.

Dice uno de los párrafos de la nota enviada á aquellos funcionarios:

"Esta cámara sindical, se ve en la necesidad de molestar su atención, llevando á su conocimiento, que aún dicha oficina no se ha habilitado, no obstante el pedido hecho por la administración de la aduana de esta ciudad, estar nombrado el personal hace dos años y la partida para su mantenimiento se encuentra incluída en el presupuesto; con los perjuicios inherentes para el comercio de esta plaza, pues las encomiendas continúan despachándose en el correo, lo que hace que las tramitaciones sean sumamente lentas, desde que los vistas tienen dos días fijados por semana, para trasladarse al correo, á fin de despachar las encomiendas internacionales".

ECOS SOCIALES

ENLACE LARRECHEA-CASAS

Rosario, Abril 25—Hoy se celebró con todo lucimiento, la ceremonia del enlace de la señorita María Isabel de Larrechea con el señor Alfredo A. Casas.

Este acto ha dado lugar á un acontecimiento social, no sólo por pertenecer los jóvenes esposos á distinguidas familias de esta sociedad, sino por el acto en sí, celebrado con toda suntuosidad.

A las 6 de la tarde se verificó el acto civil, y á las 9.30 p. m. la ceremonia religiosa, en la iglesia de Nuestra Señora del Rosario.

El templo, profusamente iluminado, presentaba un hermoso aspecto, viéndose sumamente concurrido de familias.

Bendijo la unión, el presbítero Nicolás Grenón.

La novia vestía un elegante traje de "charmeuse" con encaje á la "aiguille", con tul y encajes de Bruselas.

El cortejo nupcial estaba formado por las siguientes parejas: María Isabel Larrechea con Juan F. de Larrechea, Adela E. de Casas con Alfredo A. Casas, María T. de Larrechea con Casiano Casas, María M. de Torlasco con Luis L. Torlasco, Francisca T. de Larrechea con Caracciolo de Larrechea, Anita de Larrechea con el doctor Mario Casas, María Carpentiero con Julián L. de Larrechea, Isabel E. de Alonso con Félix Alonso, María Adela Casas con Alfredo J. Ledesma, Rosario Echesortu con Luis Ortiz de Guinea, Arminda C. Torlasco con Adolfo Casas, Máxima Echesortu con Atilio C. Torlasco, Helvecia B. de Casas con Guillermo Casas, María Elisa B. de Martín con Jorge Martín, Rosario de L. de Munuce con el doctor José Munuce, Sara Ferreyra Larrechea con Enrique del Campillo, Cristina G. de Larrechea con el doctor Pedro T. de Larrechea Muñoz, Ema Torlasco con Horacio Freytes Casas, Sofía M. de Echesortu con Carlos Echesortu, María Elena Ferreyra Larrechea con el doctor Horacio de Larrechea, Anita F. L. de Ereñú con Juan Pablo Ereñú, Angelina G. de Casas, con Carlos Casas, Alcira G. de Casas con Melitón Casas, Ana Josefa L. M. de Escalante con Eliseo M. Escalante, María Isabel Alonso con el doctor Oscar P. Casas, Fortuna V. de Torlasco con Aquiles Torlasco, María Angélica Ferreyra con Juan Francisco de Larrechea, María Benigna de Larrechea con Félix R. Alonso.

Los desposados han recibido gran cantidad de valiosos regalos y felicitaciones.

—Se activan los preparativos para la gran velada literario-musical, que se realizará en los primeros días de Mayo, en el teatro de la Opera, á beneficio de la biblioteca del centro de estudiantes Doctor Aristóbulo del Valle.

Se nombró una comisión honoraria y otra de recepción.

Desde luego, el anuncio del festival ha despertado mucho entusiasmo.

—Se consagró íntimamente, el enlace de la señorita Flora Eguiluz con el señor César M. Colombo.

Rosario, Abril 25 — Para ésa el señor Arturo Prato.

—El 29 del corriente mes, se celebrará el enlace de la señorita María Esther Caponang, con el señor Alberto D. Camani.

POLICIALES

Rosario, Abril 25 — Esta mañana á las 8, la joven Corina Aguilera, fué víctima de un accidente en la alpargatería de la calle Sarmiento, entre San Luis y Rioja.

Al pasar con un banco en la mano, por cerca al motor, éste tomó dicho mueble, arrojándolo violentamente sobre el rostro de Corina, la que resultó con el hueso de la nariz fracturado.

—Tulio Giudice, en la esquina Independencia y Avenida Weelwright, fué víctima del cuento del tío, resultando estafado por dos sujetos, uno de los cuales fué detenido.

—El menor Roque Milano, esta tarde á las 6, en circunstancias que transitaba á caballo por la esquina de las calles Sarmiento y Montevideo, se cayó al pavimento, produciéndose la fractura del pie izquierdo.

Lo curó la asistencia pública.

—A Juan Guido, en momentos en que pernoctaba en la fonda de la calle Jujuy 1501, le hurtaron una cartera conteniendo 250 pesos.

Es de hacer notar la frecuencia con que estas clases de hechos se producen en establecimientos de esta índole.

Convendría que la policía realizara de cuando en cuando registros en los mismos, para perseguir á cuanto sujeto de mala catadura se hospeda allí.

"MEETING" SOCIALISTA

Rosario, Abril 25 — Los socialistas realizarán un "meeting" el 1o. de Mayo y festejarán el triunfo alcanzado en las elecciones de diputados nacionales en esa capital.

CAMBIO DE HORARIOS

Rosario, Abril 25 — El ferrocarril Córdoba y Rosario, anuncia que desde el 1o. de Mayo, cambiará todos los horarios de sus trenes.

EL DOCTOR DE LATORRE DIPUTADO NACIONAL

Rosario, Abril 25 — Los diarios locales, comentan favorablemnte, sin distinción de colores políticos, la elección del doctor Lisandro de Latorre, para diputado nacional.

Aquí se espera mucho de la acción de este ciudadano en el Congreso.

A BENEFICIO DE LA CRUZ ROJA ESPAÑOLA

Rosario, Abril 25 — Se llevará á cabo mañana, en el teatro Olimpo, una gran función de gala, á beneficio de la Junta auxiliar de damas de la Cruz Roja Española, que atienda á los heridos de la guerra de Melilla.

La banda de policía, cedida por el jefe político coronel Broquen, ejecutará durante el acto trozos escogidos de su repertorio.

El interesante programa que se ha confeccionado y los fines á que se dedicará el producto de las entradas, auguran desde luego, un lleno completo en dicho teatro.

CENTROS Y SOCIEDADES

Rosario, Abril 25 — La Unión Cosmopolita de Mozos, dará el 4 de Mayo próximo, una fiesta conmemorativa de su fundación, en los salones del Centro Catalán, calle Entre Ríos 761.

—El centro La Yerra, tiene anunciado para el 27 del corriente una gran velada y baile en honor del señor Angel Gramática y dedicado al señor Juan B. Castagnino, que se efectuará en los amplios salones de la sociedad Giuseppe Garibaldi.

Se representarán las obras "El vendedor ambulante" y "Matar con derecho".

REGISTRO GRAFICO DE LA PROPIEDAD

Rosario, Abril 25—Por el D. E. municipal, ha sido nombrado el ingeniero Carlos Hoffmer, para que efectúe el registro gráfico de la propiedad raíz del municipio del Rosario, de acuerdo con la ordenanza respectiva del concejo.

Se le marcó, como retribución á sus trabajos, la cantidad de 400 pesos mensuales.

MERCADO CENTRAL

Rosario, Abril 25—La intendencia municipal, ha resuelto habilitar las dos cabeceras de la sección alta del mercado central, para el establecimiento de puestos ambulantes de aves.

Las instalaciones deberán ser construídas por los peticionantes, quedando éstas á beneficio de la comuna, sin indemnización alguna.

SECRETARIOS DE JUZGADOS

Rosario, Abril 25 — Los escribanos harán gestiones ante el nuevo gobierno de la provincia, para que los puestos de secretarios de juzgados, los ocupen únicamente personas que tengan títulos de competencia, es decir que sean abogados ó escribanos.

NOMBRAMIENTOS MUNICIPALES

Rosario, Abril 25 — La intendencia ha hecho los siguientes nombramientos:

Para el departamento de obras públicas: ayudante de delineaciones, Federico Prinetti; auxiliar con 130 pesos á Carlos S. Neumayer; auxiliar con 100, á Enrique Meton; ayudante del inspector de edificación, con 200 pesos á Mateo Roselló.

OBSEQUIO A LOS MARINOS DEL "GLASGOW"

Rosario, Abril 25 — Las autoridades locales, obsequiarán á los marinos del crucero inglés "Glasgow", con una obra de arte, como recuerdo de su visita á esta ciudad.

BENDICION DE UN TEMPLO

Rosario, Abril 25 — El sábado próximo será bendecido el templo San José.

Vendrá para presidir la ceremonia el obispo monseñor Boneo.

RECORRIDO DE TRANVIAS

Rosario, Abril 25 — Con motivo de los trabajos de pavimentación á efectuarse en la calle 3 de Febrero, desde Buenos Aires á 1o. de Mayo, las líneas números 2 y 19, serán desviadas en la forma siguiente, desde el sábado 27 del corriente:

Línea número 2: ida, Sunchales, Rivadavia, Pueyrredón, Catamarca, Corrientes, Santa Fe, Buenos Aires hasta San Juan; los pasajeros bajarán ahí para tomar el que irá hasta el Oeste Santafecino.

Vuelta: Av. Pellegrini, Laprida, San Lorenzo, Paraguay, Salta y Sunchales.

Línea número 19: ida Sunchales, Rivadavia, Bullrich, Corrientes, 3 de Febrero hasta Buenos Aires; los pasajeros que vayan por el Oeste Santafecino, bajarán para tomar la naveta que hará el servicio hasta la estación del Oeste Santafecino.

Vuelta: Pellegrini, Corrientes, Bullrich, Rivadavia y Sunchales.

LAS COLONIAS

EL ASESINATO DEL PERIODISTA STEIN

Resultado de las elecciones—Fallecimiento

Esperanza, Abril 25 — El doctor Rivera continúa la instrucción del sumario por el asesinato del periodista Stein.

No hay indicio seguro sobre el esclarecimiento del hecho.

El señor Stegamayer, asegura que momentos antes del crimen, un desconocido le preguntó por el señor Stein. Manifiesta que recuerda su fisonomía pudiendo reconocerlo en caso necesario.

La colectividad alemana recolecta fondos destinados á un premio, para el que descubra al malhechor. Se tienen ya como 10.000 pesos, entre unos pocos vecinos.

SAN LORENZO

JEFE DE CORREOS—ALUMBRADO PUBLICO—EL RENDIMIENTO DEL MAIZ—VIAJEROS.

Carcarañá, Abril 25—Ha sido bien recibida la vuelta al frente de la oficina de correos y telégrafos del señor Muzio Sívori, al cual la dirección había trasladado al Rosario.

—La comisión de fomento, actualmente confecciona el plano del radio en que se instalará el alumbrado eléctrico.

Los focos existentes actualmente, serán colocados en los pueblos Argentino y Flores, los cuales ganarán mucho con tan acertada disposición.

—Se hizo cargo nuevamente de la comisaría local, el señor Simón Campos.

—Sería conveniente dotar á la oficina del juzgado, de muebles y útiles, por carecer de lo más elemental.

—La cosecha de maíz ha dado un rendimiento de 70 quintales, término medio, por cuadra.

En el campo Pellegrini y estancia Iñarra el rendimiento ha sido de 90 quintales por cuadra.

—A Santa Fe, el señor Atilio Pocoraro, y José Francisco Yañará.

—Enfermo, el señor Juan B. Pellegrini.

—En breve se ausentará para Córdoba, el señor Juan Ignacio Manning.

Será despedido con un banquete por el Centro Unión.

ARTICULOS DE "LA PRENSA"—VIAJEROS

Carcarañá, Abril 25—Son favorablemente comentados los editoriales de LA PRENSA, sobre el escrutinio de las elecciones del 31 de Marzo.

—De Rosario, la señorita María Margarita Jourve, acompañada de su hermano Daniel.

—Para el Rosario, la señorita Carolina Florentini.

OBSERVACIONES METEOROLOGICAS

Instalación especial de LA PRENSA

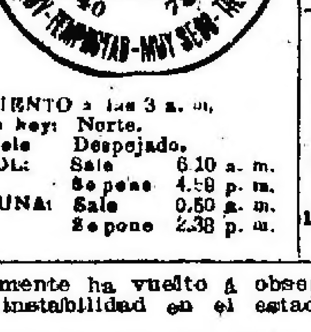

Termómetro		Barómetro
A las 3 a. m. hoy 17.0		A las 3 a.m. hoy 761.0
Ayer		Ayer
9 a. m. 16 0		9 a.m. 763 0
12 m. 23 0	VIENTO á las 3 a. m. de hoy: Norte.	12 m. 763 0
6 p. m. 19 0	Cielo: Despejado. SOL: Sale 6.10 a. m. Se pone 4.59 p. m.	6 p.m. 761.0
12 p. m. 18.0	LUNA: Sale 0.50 a. m. Se pone 2.38 p. m.	12 p. m. 761.2

Nuevamente ha vuelto á observarse alguna instabilidad en el estado del tiempo.

Ha bajado un poco la presión barométrica, la temperatura fué relativamente calurosa, y, además, aumentó la humedad en el ambiente.

Dirección y velocidad del viento: NNE., NE., E. y ESE., con una velocidad media de 12 kilómetros por hora.

A las 12 de la noche soplaba viento Norte.

Humedad del aire: máxima, 83.

Temperatura el día 25 del año anterior: máxima, 15 grados; mínima, 9.

Universidad Nacional de La Plata—Datos meteorológicos de las 7 a. m.: Presión atmosférica á cero grado y al nivel del mar, 765.13 mm.; temperatura: 7 a. m., 14.6; mínima (á las 5.30 a. m., 13.4; humedad relativa, 82; tensión del vapor de agua, 10.19 mm.; viento: dirección NE., velocidad en kilómetros por hora 15.

Datos de las 2 p. m.: Presión atmosférica á cero grado y al nivel del mar, 762.97 mm.; temperatura: 2 p. m., 20.8; humedad relativa, 53; tensión del vapor de agua, 9.79 mm.; viento: dirección NE., velocidad en kilómetros por hora 12.

Rosario — Termómetro externo, 27 grados; id interno, 29; barómetro, 759; viento NE.

Informe de la oficina meteorológica argentina—Ha llovido en: Victoria 3, Nueva Lubeca 1, 16 de Octubre 2, Gaviota 15, G. Acha 47, Macachín 20, Santa Rosa de Toay 1, Atagón 9, Albariño 29, Algarrobo 19, Arboledas 13, Arenaza 3, Argerich 16, Alta Vista 107, Ayacucho 7, Azul 28, Bahía Blanca 24, Bajo Hondo 30, Barker 12, Del Valle 14, Durañona 24, Duhau 22, El Triunfo 8, Energía 22, Espartillar 22, Fatraló 7, Fernández 15, F. Mercedes 16, French 2, General Alvear 14, General Lamadrid 27, General Lavalle 25, General Pirán 6, Lobería 10, Madero F 8, Mar del Plata 1, Médanos 30, Medaland 2, Miramar 2, Monte La Plata 18, Napostá 41, Naón 5, Necochea 16, Nelid 3, Ochandio 20, Olavarría 24, Orensa 27, Oriente 14, San Ramón 32, Sierra Chica 28, Sierra Ventana 30, Tandil 20, Tapalqué 15, Tirnquist 35, Trenque Lauquén 12, Tres Arroyos 11, Tres Cuervos 53, Vela 8, Villimanca 14, A. Cecilio 10, Bariloche 12, Conesa 10, Chelforó 10, Chichinales 6, Chimpay 16, Choele Choel 13, Juan de Garay 36, Mancha Blanca 3, Manuel Niejero 2, Paso de Limay 1, Pich-Mahuida 47, Pilcaniyen 23, Zirrilla 25, Beruti 2, Blanca Grande 14, Bolívar 35, Cabildo 36, Cachari 18, Carhué 5, Caseros 29, Colman 10, Coronel Dorrego 17, Coronel Laprida 13, Coronel Pringles 31, Coronel Suárez 23, Corrozi 4, Crotto 16, Curumalán 19, Gil 15, G. Chávez 29, Guaminí 8, Hinojo 30, Huanguelén 17, Ingeniero Thompson 4, Ingeniero White 32, Irene 9, Juárez 8, Krabbe 21, Labardén 4, La Colina 25, La Dorita 7, Las Armas 4, Las Martinetas 16, Las Nutrias 3, Lastre 30, Líbano 30, Pasman 32, Passo 3, Patagones 4, Paula 13, Pehuajó 1, Pehuelches 2, Peralta Z. 38, Pieres 16, Pigüé 92, Pourtalé 28, Primera Junta 8, Puan 54, Quilico 13, Rauch 8, Recalde 27, Rocha 18, Saavedra 54, Salliqueló 3, San Bernardo 7 mm.

Cálculo del tiempo probable hasta las 8 p. m. de hoy:

Provincia de Buenos Aires—Lluvias aisladas; leve descenso de temperatura.

Santa Fe, Entre Ríos y Corrientes—Aumento de nebulosidad; lluvias aisladas en la parte Sur; poco cambio de temperatura.

Jujuy, Salta y Tucumán—Nublado; poco cambio de temperatura.

Región mediterránea—Lluvias aisladas; leve descenso de temperatura.

Región andina—Seminublado; lluvias parciales; poco cambio de temperatura.

Neuquén y Río Negro—Bueno; leve descenso de temperatura.

Chubut y Santa Cruz—Bueno; leve ascenso de temperatura en Santa Cruz.

ASOCIACIONES Y GREMIOS

CUOCHI E CAMERIERI — Esta sociedad italiana de socorros mutuos invitó á numerosas familias al gran baile que, en ocasión del 27 aniversario social, se llevará á cabo el 4 de Mayo próximo, en el salón del Operai Italiani.

SOCIEDAD ESPAÑOLA DE MOZOS Y COCINEROS—La asamblea anunciada por esta sociedad con objeto de tratar varios asuntos de interés, tendrá lugar el día 29 del corriente, á las 9.30 p. m., en el local Bernardo de Irigoyen número 477.

ASAMBLEA DEL GREMIO DE PANADEROS—El 28 del corriente, á las 8 p. m., se celebrará una asamblea del gremio de panaderos en el local México 2070, con objeto de tratar varios asuntos de interés.

PROVINCIA DE BUENOS AIRES — ADMINISTRACION, TRABAJO Y CULTURA

LA NUEVA VALUACION

Disposiciones de la ley

Correspondiendo á preguntas que nos dirigen nuestros lectores desde diversos puntos sobre la nueva valuación, transcribimos algunos artículos del decreto reglamentario de la ley respectiva.

Artículo 6. — Hasta el 30 de Abril próximo (ayer damos noticia de la prórroga hasta el 30 de Mayo), los contribuyentes deberán presentar ante las juntas locales la declaración del valor que atribuyen á sus propiedades, con los demás datos que se consignan en los formularios de que los proveerán las oficinas de valuación, en cada partido, incurriendo en una multa equivalente al do spor ciento del impuesto que deben abonar por todo el año los que no den cumplimiento á esta disposición, vencido aquel término.

Art. 7.—Las comisiones locales procederán á desempeñar su cometido en el mes de Mayo próximo, debiendo en el mismo quedar terminada la valuación. Las boletas deberán quedar repartidas totalmente por los valuadores el 10 de Junio, y los contribuyentes podrán, hasta el 20 del mismo, interponer sus reclamaciones. Al 30 de Junio, las juntas habrán dictado sus resoluciones sobre las reclamaciones interpuestas, y los valuadores tienen un plazo para notificar aquéllas á los contribuyentes, que vencerá el 10 de Julio.

En caso de que los interesados no se hallaren conformes con las decisiones de la junta, podrán apelar ante la misma hasta el 20 del expresado mes de Julio, y diez días después las comisiones elevarán informados al jury central las reclamaciones para la resolución final.

Art. 11.—Los lotes de terreno que pertenezcan á un mismo propietario dentro de una manzana, no podrán figurar bajo una sola partida, si se hallaren ubicados separadamente, ó tuvieren distintos linderos, necesitando por consiguiente proveerse de la libreta que establece la ley por cada lote que se posea.

LAS BECAS DE LA PROVINCIA

Procederes censurables

Desde Dolores nos llegan noticias de la mala impresión producida entre los estudiantes y el vecindario en general de esa ciudad, por el proceder del gobierno de la provincia, al ordenar, después de un largo período de reclamaciones incesantes, que se abonen las becas correspondientes á Enero, Febrero y Marzo, dejando para una época que no se indica, las de los cinco meses anteriores, que también se adeudan.

Muy lógica resulta esa mala impresión, pues no son siquiera concebibles en una administración ordenada, semejantes irregularidades.

El Poder Ejecutivo de la provincia irroga perjuicios muy lamentables á los jóvenes que cursan estudios en los establecimientos nacionales de educación, al no abonarles las becas que les ha acordado, para que puedan costearse esos estudios. Son perjuicios de orden material y de orden moral, que se agravarían si por causa de la subsistencia de estas irregularidades, muchos estudiantes pobres se vieran en la dura necesidad de cortar las carreras iniciadas, defraudándose así las esperanzas que se les hiciera concebir al otorgárseles las becas, después de haberlos desviado en sus actividades de otros rumbos no menos conducentes al progreso general y al provecho propio.

Es esta una cuestión muy seria, para que el Poder Ejecutivo le preste tan poca atención.

EXPORTACION DE LA COSECHA

LA NUEVA SIEMBRA

(De nuestros corresponsales, por telégrafo)

Bahía Blanca, Abril 25—Va regularizándose el movimiento de exportación de cereales, que puede decirse ha comenzado hace un mes, en condiciones desventajosas por las causas conocidas. Sin embargo, aún no ha llegado el embarque á su período más activo porque los ferrocarriles no pueden mover rápidamente el enorme "stock" de cereales almacenados en las estaciones, y porque las clasificaciones que hacen los exportadores, según el tipo de los granos, trae también dificultades que irán subsanándose.

Desde el 1o. de Enero hasta ayer, se han embarcado por los muelles Ingeniero White, Galván y del ferrocarril de Rosario á Puerto Belgrano, las siguientes cantidades de cereales, en toneladas inglesas:

Trigo, 477.545; avena 204.842; cebada, 2.438; lino, 200; centeno, 64. También se han cargado 1.045 toneladas de afrecho y 729 de afrechillo.

Estas cantidades suman un total de 600.000 toneladas salidas por Bahía Blanca, puede decirse en un solo mes, lo que evidencia la importancia de este puerto, que vuelve á ocupar el primer sitio entre los exportadores de cereales.

En el mes entrante el embarque llegará á su período álgido, y seguramente la exportación de granos se aproximará á los dos millones de toneladas, calculados desde antes de iniciarse la cosecha, cuya liquidación no terminará hasta Mayo, alcanzando á la del próximo año, pues ya ha comenzado activamente la preparación de los campos y rastrojos para la nueva siembra, siendo favorecidas las faenas agrícolas por el tiempo lluvioso.

Crotto, (Tapalqué), Abril 25 — Llovió toda la noche y sigue aún.

Arroyo Corto (General Saavedra), Abril 25—Comenzaban los colonos á temer por la dureza de la tierra en los campos nuevos, para la roturación, cuando hoy, con intervalos, llovió lo suficiente para verificar esos trabajos, cómodamente.

—Desde anoche, á las 8, hasta esta mañana, cayeron 67 milímetros.

Coronel Suárez Abril 25 — Reina tiempo lluvioso.

General Saavedra, Abril 25—Llovió 65 milímetros. Reina fuerte viento.

"LA PRENSA" EN LA PLATA

(DE NUESTRA SUCURSAL)

PROGRESOS DE AVELLENEDA

GESTIONES DEL CENTRO COMERCIAL

Municipalización de las aguas corrientes

OBRAS DE SALUBRIDAD

Ha visitado nuestra sucursal de La Plata, una comisión de miembros del Centro Comercial é Industrial de Avellaneda, compuesta por los caracterizados vecinos de esa ciudad, señores Julio P. Mayon, presidente de la institución; Ignacio Eraso, miembro de la comisión directiva; y Florencio Santolaria, director del periódico "El Comercio", órgano de la misma.

Atendidos deferentemente por el director de nuestra sucursal, manifestáronle los propósitos progresistas del centro y sus diversas iniciativas á fin de obtener mejoras de importancia para aquella ciudad.

El notable desarrollo industrial de Avellaneda en los últimos años y el crecimiento constante de su población, hacen indispensable, según nuestros visitantes, que el vecindario comience á ocuparse decididamente, de acuerdo con las autoridades locales de la solución de diversos problemas de trascendental importancia para la salud y el bienestar de aquella activa y laboriosa ciudad. Entre ellos figura en primer término, según la comisión, la municipalización del servicio de aguas corrientes, en manos actualmente de una empresa privada.

Piensan los expresados señores que es de todo punto necesario que la comuna de Avellaneda sea dueña y administradora de ese servicio, y nos informaron que á tal efecto han cambiado ideas con el intendente municipal de Avellaneda.

De ese cambio de ideas ha surgido la convicción de que el vecindario, [illegible] por la municipalidad, debe hacer, con energía y entereza, por sí solo el esfuerzo económico que reclama la adquisición de las instalaciones y concesión de la empresa susodicha, acudiendo al gobierno de la provincia al solo objeto de obtener oportunamente la correspondiente ley de expropiación.

Para ello bastará, según opinión de nuestros visitantes, que es compartida por el intendente de Avellaneda, que la municipalidad vaya formando un fondo, con economías en el presupuesto, que podrían oscilar entre 300.000 y 500.000 $ m|n al año. El intendente señor Barceló, halla practicable esta idea y se encuentra dispuesto á aceptarla oportunamente.

Agregaron que si era necesario algún esfuerzo pecuniario del vecindario, á fin de reconquistar el dominio comunal de ese servicio esencial, creían firmemente que la ciudad de Avellaneda no lo negaría.

Nos significaron también la urgente necesidad de que se incorporen á los servicios locales el de las obras de salubridad, que constituyen una necesidad mucho más notoria, si se tiene en consideración la naturaleza del suelo en que se ha erigido Avellaneda, su condición de puerto activísimo y, expuesto, por consiguiente, al peligro de infecciones, y el gran número de establecimientos industriales que allí funcionan.

Nos recordaron la existencia de leyes que favorecen la construcción de las obras de salubridad y la conveniencia de que los poderes públicos se ocupen de este asunto de tanta importancia para el municipio, en cuya jurisdicción residen alrededor de cien mil habitantes.

Por último, nos expresaron que el Centro Comercial é Industrial de Avellaneda, propicia entre sus miembros la idea de colocarse en situación de concurrir por medio del sufragio á la designación de las autoridades comunales, siendo decididos partidarios de la adopción del padrón militar y de la implantación de un sistema análogo al nacional para las elecciones locales. El centro, pues, irá á las elecciones, para tener por intermedio de algunos de sus miembros, representación en la municipalidad, capaz de secundar toda iniciativa de cultura y de progreso para Avellaneda, de donde quiera que proceda.

DELEGADO COMERCIAL DE LA PROVINCIA EN EUROPA

Presentación de un informe

LAS CARNES ARGENTINAS EN FRANCIA

NUEVAS APLICACIONES DEL MAIZ

El señor Mariano Unzué, delegado comercial de la provincia en Europa, ha enviado desde París, un extenso informe relacionado con la misión que le está encomendada.

Comienza el señor Unzué manifestando que el móvil de su informe es contribuir á que el gobierno se ilustre sobre algunos hechos de interés general para el desenvolvimiento económico de Buenos Aires.

La tan debatida cuestión de las carnes argentinas en Francia, dice, ha quedado definitivamente resuelta, en forma poco satisfactoria, á pesar de todas las gestiones realizadas por la legación argentina y consulado general en París.

Francia no admite la introducción de los animales en pie de procedencia argentina, agrega el señor Unzué, con una medida sanitaria que sólo esconde los anhelos del poderoso partido agrario que pesa en la política interna del país, y para que desaparezcan por el momento las protestas del consumidor, se han dictado algunas disposiciones administrativas que permiten extender la exportación de la carne de frigorífico desde el mercado de Londres, en un límite mayor que lo otorgado anteriormente.

A pesar de ser una anomalía, toda la carne de frigorífico de procedencia inglesa es de origen argentino, pero con ello se salvan las medidas establecidas para las carnes procedentes de nuestro país.

Con la nueva disposición, los carniceros pueden introducir, no solamente la fracción del animal vacuno, conocido por el "alloyan", es decir, lomo y falso lomo, como sucedía anteriormente, sino también una parte del cuarto trasero llamado "culotte".

Respecto á los capones frigoríficos, se ha permitido á una compañía del Havre, introducir dos mil animales congelados por mes.

Con estas pequeñas ventajas, agrega, pueden considerarse terminadas, por el momento, todas las gestiones del gobierno nacional, por intermedio de su representante, con el propósito de conquistar definitivamente y con liberalidad como lo disponía la ley Meline, este mercado, que reviste el mayor interés para el comercio de nuestras carnes.

La razón que sostiene el gobierno para no permitir por el momento la entrada de los animales en pie, no es tanto de orden sanitario, cuanto un fútil pretexto, que se debe á la oposición sistemática que dirige el partido agrario del país, á la importación de carnes, en favor de los intereses cada vez más precarios de la campaña de Francia.

La crisis agraria, porque atraviesa el país, por varias causas, hacen que se adivine fácilmente el temor que asiste á los propietarios rurales ante el peligro de la introducción de nuestros animales en pie.

El cultivo de la tierra en Francia, y del mismo modo en toda la Europa, se hace cada día más costoso, á causa de que la mayoría de los jóvenes labriegos abandonan las faenas rurales, ilusionados por el encanto de las ciudades y las engañosas perspectivas del mayor estipendio en los talleres.

La creciente dificultad de encontrar gente apta para las labores agrícolas, ha producido un crecido aumento en sus salarios, con el agregado de exigencias que no solicitaban en otra época, y es natural entonces que de rebote haya resultado una disminución enorme de la renta neta de la tierra. Es comprensible que este estado de cosas anormales haya dado lugar á una merma del valor real de la propiedad rural, que verdaderamente asombra.

Con lo expuesto, continúa el señor Unzué, se comprenderá que los propietarios sólo encuentran hoy su compensación en el mayor valor de sus animales destinados al comercio de la carne, y es por esto que el único peligro que les amenaza por el momento, reside en las facilidades que podrían acordarse á la introducción de animales en pie de origen americano.

Sin embargo, y á pesar de todo, creo, dice el informante, que la reacción se verificará durante muy poco tiempo y que se establecerán disposiciones que permitirán algunas franquicias á la industria francesa, en cambio de las cuales podríamos obtener ciertas facilidades, para asegurar este mercado á nuestros animales en pie.

Con conocimiento de causa, añade, puedo sostener que el día en que nuestro país adquiera este mercado, en breve tiempo todas las naciones de Europa imitarán el ejemplo, por ser Francia el único país del continente, exceptuando Rusia y Hungría, que puede producir ganado.

La emigración de los pueblos de Europa á nuestro país se resiente cada vez de mayores dificultades, según las noticias propagadas en nuestro descrédito, sobre todo después de la nota oficial de este gobierno, motivada por el movimiento huelguista de los ferrocarriles de la República. Esa huelga ha causado mayor daño á los intereses del país, que lo que fácilmente puede calcularse, máxime cuando la nota referida manifestaba que el artesano ó jornalero que emigra á nuestro país, no podría encontrar ventajas y mejoras brindadas en Francia.

No podemos negar, continúa diciendo el señor Unzué que la carestía de la vida se hace sentir también en nuestro país para la gente de trabajo, debido á circunstancias ajenas al país, pero que estriban en la forma en que rige el actual sistema impositivo para constituir la renta nacional, y que tarde ó temprano los hombres de gobierno han de subsanar, orientándose hacia sistemas más liberales para el consumidor y que reduzca las exigencias de la vida del obrero.

Con placer puedo informar, añade el señor Unzué, que todas las veces que una empresa de ferrocarriles ó portuaria para la provincia de Buenos Aires, solicita el concurso de capitales, lo encuentra con toda facilidad, por la razón que es bien conocida en los altos círculos financieros de este país respecto de la fuerza productiva y la expansión de la fértil campaña bonaerense.

—

Comunica en seguida que un industrial argentino de Zárate, el señor Varando, ha obtenido en Estados Unidos patente de invención para un procedimiento industrial que causará en la provincia una revolución, por sus resultados en el campo agrícola.

Dicho industrial se prepara á instalar en Zárate, en la destilería que posee, la industria amparada por su patente, que consiste en producir azúcar, pasta ó pulpa para papel y alcohol, con la caña del maíz. El procedimiento es muy sencillo, consistiendo todo el secreto de dicha patente en la forma de proceder para la separación de estas materias, sin que deban alterarse el modo de sembrar el maíz, ni las semillas.

El área de maíz necesaria para producir 50.000 toneladas de azúcar y sus derivados, es de 1.600 á 1.800 hectáreas, y para obtener el propósito de esa industria, se cortan las espigas verdes de la planta de maíz á los veinte días de haber aparecido, para que la caña recoja todo el jugo destinado á las espigas. Esas espigas cortadas y que por ser verdes son sumamente lechosas, se trituran para formar la mejor pulpa ó pasta para papel, superior al de origen sueco, que emplea hoy exclusivamente la fábrica de papel de Zárate.

La caña de maíz, libre de la espiga, se corta á las seis ó siete semanas y se tritura en trapiches iguales á los empleados por los ingenios azucareros de Tucumán, con la ventaja de que esta caña reditúa del 12 al 14 por ciento de azúcar, cuando en Tucumán la caña de azúcar sólo produce el siete ú ocho por ciento, siendo público y notorio que dicha industria sólo vive y se sostiene gracias á los gravámenes aduaneros que hacen que el azúcar refinada de procedencia extranjera pague de entrada 0.45 por kilogramo, cuando el precio corriente de ese artículo en todas las ciudades de Europa, varía entre 0.70 y 0.90 el kilo. Con las malezas y detritus de la caña se produce por su fermentación, el alcohol.

El procedimiento industrial expuesto, se debe al señor Stewortum, uno de los agrónomos más conocidos en Norte América por sus profundos estudios y publicaciones sobre el cultivo y selección del maíz.

Esta industria en la provincia de Buenos Aires y sobre todo en la región del Norte de la República, donde el maíz se produce en forma que no lo iguala ninguna región de la tierra, dará espléndidos resultados.

El señor Unzué termina su informe manifestando que lleva á cabo un estudio detenido de las formas en que podrían instalarse haras provinciales en diversas regiones de Buenos Aires, cuyo buen éxito cree que está asegurado de antemano.

LOS MAESTROS Y SUS SOLICITUDES DE JUBILACION

Cesantía improcedente

La dirección de escuelas ha decretado desde el 31 de Diciembre último, la cesantía de todos los maestros cuyas solicitudes de jubilación se encuentran en trámite en las oficinas del Montepío Civil, basándose precisamente en esta circunstancia.

Como la disposición pertinente de la ley de Montepío, no autoriza esta medida, es evidente que la dirección de escuelas ha tomado una resolución que es ilegal, y que perjudica los intereses de numerosos maestros, que no obstante haber iniciado los trámites para obtener su jubilación, aún no lo han logrado por diversos motivos, y se encuentran cesantes en los empleos que desempeñaban.

La medida es ilegal, decimos, porque el artículo 24 de la ley de Montepío Civil, dice textualmente que, "la aceptación de la jubilación por cualquier empleado, importa el cese en el cargo que desempeña, requiriéndose nuevo nombramiento para continuar desempeñando funciones públicas", y en el caso de estos maestros, no hay tal aceptación de jubilación: hay simplemente la iniciación de los trámites para lograrla, por lo que al aplicarles la disposición del artículo 24, se procede, sin razón, contra los viejos servidores de la educación, que quedan en una posición absolutamente insostenible.

La ley de Montepío Civil, no ha querido en forma alguna producir estas situaciones que son de riguroso desamparo: su propósito ha sido evitar que los empleados que se jubilen y reciban los beneficios de su retiro, usufructúen indebidamente los emolumentos de su empleo, exigiendo que, para seguir ocupando éste, obtengan nuevo nombramiento. Por eso el decreto de cesantía de la dirección de escuelas, está erróneamente basado y es conveniente que se suspendan sus efectos, teniendo en cuenta los perjuicios que está causando á numerosos maestros de la provincia, y desde que la letra y el espíritu de la ley de Montepío son expresamente contrarios á la resolución susodicha, como lo dejamos expuesto y resulta de su simple lectura.

EXAMENES DE ESCRIBANOS

El nuevo reglamento

El tribunal de exámenes de aspirantes al notariado, creado por la ley de 26 de Enero y decreto reglamentario de 15 de Febrero del año actual, dictó ayer el reglamento á que se sujetarán sus deliberaciones.

El tribunal examinador queda constituído por el director general del Registro Civil, doctor Juan Carlos Rébora, los cuatro vocales, escribanos Carlos Alberto Ballesteros, Federico Isla, Nicolás Rezzano y Pedro Luis Buffi, y el secretario, nombrado por el presidente. Podrá funcionar con tres miembros, incluso el presidente, ó en ausencia de éste, el vicepresidente, y las resoluciones se tomarán por mayoría de votos.

En lo que se refiere á exámenes de aspirantes, el reglamento establece que deberán presentar dentro del término fijado en la ley y decreto reglamentario la información requerida, conjuntamente con la petición de examen, la cual pasará á estudio de cada uno de los miembros del tribunal. Este se reunirá para considerar si están cumplidos los requisitos de la ley, y, en caso afirmativo, fijará fecha para que tenga lugar la prueba escrita y más adelante la oral, debiendo las resoluciones que se dicten en tales casos ser notificadas personalmente ó por la publicación en el "Boletín Oficial", con cinco días de anticipación.

Si faltase alguno de los requisitos establecidos por la ley, el expediente será devuelto al interesado á los efectos del artículo quinto, del decreto reglamentario; y presentado nuevamente dentro del término de un mes, el tribunal resolverá definitivamente si la deficiencia ha sido salvada y procederá, en su caso, de acuerdo con lo establecido en el artículo anterior.

Los aspirantes rendirán dos pruebas: escrita la primera y oral la segunda, y servirá de base para ellas el programa á que se refiere el artículo tercero del decreto reglamentario.

Las pruebas comenzarán á la hora determinada en la resolución respectiva. La escrita durará hasta tres horas, y consistirá en la redacción de dos formularios correspondientes á actas notariales comunes, y en el desarrollo total ó parcial de una bolilla del programa.

Las proposiciones para la prueba escrita serán rubricadas y numeradas por un miembro del tribunal y se encerrarán en sobres igualmente rubricados y numerados, depositándose en poder del secretario, que las entregará en su oportunidad al aspirante en el acto del examen, dejándose constancia de ello en el expediente, como también de su devolución, una vez transcurrido el tiempo fijado para la prueba. Terminado el acto, la proposición será agregada conjuntamente con el trabajo escrito del aspirante.

Las pruebas escritas serán pasadas á cada uno de los miembros del tribunal para su estudio, y se designará día y hora para rendir la prueba oral, debiendo considerarse ambas pruebas como una sola á los efectos de la aprobación ó desaprobación del examen.

La prueba oral versará sobre dos bolillas que se sortearán sin perjuicio de ser examinado el aspirante, sobre otros puntos del programa, si el tribunal lo juzga conveniente.

El examen durará el tiempo que se considere necesario, no pudiendo exceder de una hora. Será dirigido por el presidente y podrán interrogar todos los miembros del tribunal.

Terminado el examen oral se tratará y resolverá la aprobación ó desaprobación del aspirante, labrándose acta en el libro respectivo, de la cual se pondrá constancia en el expediente. Si la resolución fuese aprobatoria, se comunicará al Poder Ejecutivo, á los efectos del artículo quinto de la ley, en nota que suscribirán el presidente, secretario y el aspirante aprobado.

Los términos establecidos en la ley de 26 de Enero y decreto reglamentario se contarán para los aspirantes menores, desde el día que cumplieren la mayor edad.

LA INVESTIGACION EN LA CONTADURIA ESCOLAR

En la sesión que celebró anteayer, el consejo general de educación acordó que contadores extraños al personal de la casa, efectuaran una prolija investigación en la contaduría de la dirección de escuelas.

Para fundar esta resolución se adujo que los ejercicios económicos de la dirección, han venido cerrándose constantemente en estos últimos años con importantes "déficits", y que es conveniente revisar los balances presentados por contaduría, á fin de realiar un estudio de las causas de estas anormalidades, y establecer cuál es el régimen financiero que más conviene á la repartición.

Aun cuando en la sesión aludida, el director de escuelas trató de dejar sentado que el personal de la contaduría tiene su entera confianza, es indudable que el proyecto ha provocado en el ánimo de los consejeros las dudas que uno de ellos exteriorizó, solicitando del director una opinión sobre la corrección de los balances que hasta la fecha le han sido presentados. Y es que, en verdad, no se explica cuáles pueden ser las razones que determinan esta investigación que debe llevarse á cabo con un personal que, según expresamente se ha consignado, tendrá que ser extraño al de la repartición, llegándose hasta fijar que sean dos contadores, propuestos á solicitud del director de escuelas por los presidentes de los Bancos de la Nación y de la Provincia.

Si, como se expresó en la mencionada sesión, la investigación tiene por objeto estudiar los regímenes financieros, ningún personal más apto é indicado para el caso, que el que viene desde largos años atrás haciendo lo propio diariamente con la aplicación de las leyes de presupuesto en la administración escolar. Es de suponer que la larga práctica y la competencia que la superioridad se apresura á reconocerle, dan motivo más que fundado para suponer que un estudio á su cargo, tendría que ser realmente la expresión más autorizada.

La circunstancia de haberse esquivado, precisamente, este importante concurso, no se justifica de manera alguna y da margen á opinar que no es el estudio de cuestiones generales y de régimen financiero, el que ha provocado la resolución que comentamos, del consejo general de educación.

EN LOS MUNICIPIOS

LA PLATA—CENTROS DE FOMENTO — NUEVO MATERIAL PARA AFIRMADOS—REPARTO DE ROPAS A LOS NIÑOS POBRES — CENTRO DE FOMENTO DE TOLOSA—TRANVIAS ELECTRICOS

De acuerdo con lo solicitado por la Unión Vecinal de la zona Este, la municipalidad procederá en breve al arreglo del empedrado de la bocacalle 63 y 5, y abrirá una cuneta en la calzada de la calle 68, de 1 á 5.

—El Centro de Fomento de la zona Oeste, solicitó de la municipalidad la colocación de focos de luz eléctrica en las calles 9 y 48, 11 y 43, 10 y 37, 39 y diagonal 77, etc.

El mismo centro pidió á la municipalidad, que no se permita la colocación de postes destinados al sostén de hilos telefónicos ó telegráficos que se proyectan, por la diagonal 77, de 7 á 12, en obsequio á la estética de esa avenida.

—El ministerio de Obras Públicas ha comunicado á la municipalidad que la compañía del ferrocarril al Meridiano V, ha terminado el arreglo del paso á nivel sobre su vía, en el cruce de las calles 4 y 72.

Dicho paso, tan necesario para el servicio público, se podrá utilizar una vez que la municipalidad proceda al arreglo de una pequeña rampa que existe en el mismo.

—En el pedido hecho por la dirección de agricultura á la municipalidad para que proceda por intermedio de la dirección de paseos y jardines, á la extinción de las hormigas, esta dirección ha informado que una de sus preocupaciones es la de destruir los hormigueros, habiendo limitado en lo posible la invasión de ese insecto.

—La municipalidad ha aceptado la propuesta de los señores Morrtole y Compañía, para la construcción de empedrados en las calles 71, de 7 á 12, de 5 á 7 y de 70 á 71, por el precio de pesos 4.70 el metro lineal de cordón y pesos 6.50 el metro cuadrado de empedrado.

—Habiendo solicitado el Centro de Fomento del barrio Oeste, la contribución de la municipalidad para adquirir ropa y calzado, á fin de distribuirlo entre los niños pobres el día 25 de Mayo próximo, el comisionado señor Doyhenard, ha resuelto donar la suma de cien pesos moneda nacional.

—

Una casa de Londres, ha sometido á la consideración de la municipalidad un nuevo material para afirmados, denominado "roadamant", á efecto de hacer un ensayo del mismo en una de las calles de esta ciudad, para cuyo fin ofrece entregar libre de costo, la cantidad necesaria de ese producto, debiendo la municipalidad correr con los demás gastos.

Dice el mencionado representante, que con el empleo de este material se obtiene una calzada dura y muy resistente, pues se trata de un compuesto asfáltico, que además tiene la propiedad de no producir polvo ni ruido al rodar los vehículos, ni tampoco olor, no variando su estado con los cambios de temperatura, por excesivas que éstas sean, y no siendo resbaladizo, conjurando con ésto los peligros á que están expuestos los caballos y vehículos.

Este producto ha sido objeto de un detenido estudio de parte de las autoridades de la ciudad de Londres, y su ensayo data de 1906, año en que se pavimentaron diversas secciones de las calles de aquella capital, donde el tráfico es de gran intensidad, habiendo dado óptimos resultados, según los proponentes.

—El centro de Fomento Urbano de la sección Sur, se ha presentado al gobierno, solicitando que autorice al empresario del tranvía nacional, señor Tetamanti, para que la línea que llegará á la estación del ferrocarril á Meridiano V, al efectuar su regreso, lo haga por 18 y 19, hasta 64 y por ésta hasta 14, continuando su recorrido por las líneas existentes.

Dicen los peticionantes que el señor Tetamanti está de acuerdo con esta modificación.

OBRAS EN SAN FERNANDO Y SAN ISIDRO

Se entrevistó ayer con el ministro de Obras Públicas el intendente de San Fernando, acompañado del ingeniero Claps, para tratar sobre diversas obras á realizarse en aquella ciudad, quedando resuelta la construcción del muelle y dragado del canal, cuyo costo sufragará en parte el gobierno.

—La municipalidad ha solicitado del ministerio de Obras Públicas el transporte de mil toneladas de adoquines, desde Tandil hasta el muelle de San Fernando, con destino á la construcción de los afirmados en la ciudad.

—El ingeniero Claps ha elevado á la consideración del ministerio de Obras Públicas, los planos que se le encomendaron para la construcción de un conducto de desagüe en San Isidro.

TRIBUNAL DE CUENTAS

El tribunal en su último acuerdo, despachó los siguientes asuntos:

Cuentas de la municipalidad de General Guido, por 1907: se aprueban, con un saldo de pesos 13.49 moneda nacional, que pasa á 1908. Se hace saber á la dirección general de escuelas, que el 5 por ciento sobre las entradas percibidas, que corresponde á la educación común, asciende á $ 1.549.11 moneda nacional.

—Municipalidad de Monte, por 1910: se aprueban con un saldo de pesos 13.912.41 m|n., que pasa á 1911, y para la educación, pesos 2.126.20 moneda nacional.

—En los expedientes de cuentas de consejos escolares que á continuación se expresan correspondientes al año 1908, se dictó resolución aprobatoria: Las Flores, con un saldo de pesos 748.31 m|n.; Lobos, con un saldo de pesos 757.45 m|n.; Junín, con un saldo de pesos 89.94 m|n.; Juárez, con un saldo de pesos 252.43 m|n.; Lomas de Zamora, con un saldo de pesos 1.039.32 moneda nacional. Estos saldos pasan al año 1909.

—Se han solicitado varios antecedentes, para completar las rendiciones de cuentas del año 1907 de las siguientes municipalidades: Moreno, Pergamino, Bolívar, Chacomús, Tornquist, Navarro, San Fernando y General Madariaga.

CRONICA SOCIAL

EN LOS TEATROS — La compañía Della Guardia, que actuó recientemente en el teatro Argentino, dará hoy otra función en el mismo, interpretando "Un corpo" última obra del doctor David Peña, estrenada por ella en el teatro Odeón de la capital federal, días pasados.

—Anoche reabrió sus puertas el teatro Olimpo, donde actuará una temporada el ventrílocuo Francisco Sánz. Numerosa fué la concurrencia de familias, haciéndose acreedor el artista á nutridos como justicieros aplausos.

REUNION — En casa del señor Arturo E. Horton se realizó anteanoche una hermosa reunión social, motivada por la asistencia de un grupo de familias. Hubo números de música bailables, que fueron aprovechados hasta altas horas de la noche.

PREMIOS A LA VIRTUD — El jurado que intervendrá en la designación de los premios á las virtudes del hogar, el 25 de Mayo próximo, ha quedado constituído por las señoras:

María Aguirre de Bernard, Cora Lago de Ceppi, Elina de la Serna de Montes de Oca, Rosario de la Serna de Martínez, Celina Coarsl de Neyra, Aurelia Lascano de Domínguez, María Gastelú de Ves Lozada, Matilde de la Riestra de Oyuela, Elina Wilks de Centurión, Emilia Aguirre de Pereyra, Josefa Vieyra de Monasterio, Elvira García Cortina de Novas y Josefina Harrington de Lynch.

Ayer se reunió la comisión de la Sociedad de Beneficencia que patrocina los trabajos, á fin de tomar en cuenta las noventa solicitudes presentadas.

ENLACE — Ha sido fijado para el 30 del corriente el enlace de la señorita Teresa Schóo con el señor Ernesto D. Lezica.

VIAJEROS—De Carlos Tejedor, el señor Fernando E. Ramírez.

—Para Florencio Varela, la señorita Virginia Lozano.

—Para la capital federal, la señora Teodora Barragán de Alonso.

ENFERMOS — Enferma, la señora Silvana S. de Cobanera.

—Continúa enferma la señora Clara Molina de Condomí.

—Es delicado el estado de salud del señor Carlos Massa.

NECROLOGIA — Ha fallecido en esta ciudad la señora Asunción Ramírez de Barbosa, que era muy apreciada en el vasto círculo de sus relaciones.

EDUCACION

CONFERENCIA

En la dirección de escuelas se efectuará mañana por la tarde la anunciada conferencia del profesor señor Luis Morzone, organizada por la Biblioteca Pedagógica.

MAESTROS ESPECIALES

El consejero señor Palomeque presentará en una de las próximas sesiones del consejo de educación, un proyecto estableciendo el examen de idoneidad para los maestros especiales de labores, música, dibujo y ejercicios físicos en la provincia.

NOMBRAMIENTOS

El dir[illegible] escuelas firmó ayer un decreto reorganizando el personal docente para el distrito escolar de Lomas de Zamora, por el cual se hacen los siguientes nombramientos:

Directora de la escuela complementaria, señorita Erlinda R. Bevione, y maestras de quinto año, señorita Josefina Frediani y señora Regina F. de Regoli.

Escuela número 1: director, señor Enrique A. Raimondi; vicedirectora, señorita Eleuteria Azcárate; secretaria, señorita Micaela Iribarne; maestras de cuarto año, señoras María L. de Valsagiácamo, María A. B. de Crescionin; y Carlota B. de Buchini; maestros de tercer año, señor José L. Suárez y Stas Nicolasa Azcárate, Emma Lalanne y Angela Molteni; de segundo año, señoritas Ana Lenzi, María T. Malvigne, Saturnina Azcárate y Laura Nessotti; de primer año, señoras Elvira B. de Colombo, Dolores González de Olsen y señorita Elvira Sbertoli.

Escuela número 2: directora, señorita Encarnación Lorenzo; maestra de tercer año, señorita Juan Pujol; de segundo, señoritas Herminia Prandi y María Lorenzo; de primero, señoritas Magdalena Gamero y María Lozano.

Escuela número 3: directora, señorita María L. Latorre; maestra de tercer año, señorita Rosa Pérez; de segundo, señoritas Clotilde Ortelli y Adela Vanzillotta; de primero, señoritas Hortensia Delhez y María Schillizi.

Escuela número 4: directora, señorita Antonia Blanco; maestra de segundo año, señorita Sira Aburruategui; de primero, señorita Carolina Santandrea.

Escuela número 5: directora, señorita Celestina Garibotto; maestro de segundo año, señorita Rosa Malato; de primero, señorita María Pineda.

Escuela número 6: directora, señorita Celestina Garibotto; maestro de segundo año, señor Dardo Alegre; de primero, señorita Alicia Pineda.

Escuela número 7: directora, señorita Gregoria Calvo; maestra de tercer año, señorita Zoila Manghi; de segundo, señorita Angela Favini; de primero, señoritas Petrona Jiménez, Emilia F. Cuenca é Ida Sbertoli.

Escuela número 8: directora, señorita Teresa Tiscornia; maestra de tercer año, señorita Eva Calderón Chávez, de segundo, señorita María Josefa Arca, de primero, señorita Juana Heguburu.

Escuela número 9: directora, señorita Eloísa E. Castellanos; maestra de segundo año, señorita María Castell; de primero, señoritas Elena M. Caravatti y Delia Chávez.

Escuela número 10: directora, señorita Angela Carlevari; secretaria, señorita Zelmira Derrudi; maestras de cuarto año, señoritas Matilde Bidone y Celina M. Copello; de tercero, señora Rafaela S. de Flora y señoritas Adela Pecorelli y Adela Dehesa; de segundo, señoritas María Pierrepont y Aurora J. Cerdeña; de primero, señoritas Ida Paterlini, Elena Freire y Rosa C. Carlevari.

Escuela número 11: director, señor Julio Muzzio.

Escuela número 12: director, señor Antonio Rosas y Macías; maestra de primer año, señorita Carmen Rosa.

Escuela número 13: directora, señorita Carmen Po Alegre; maestra de tercer año, señorita María C. Fusti; de segundo, señorita Adela Rodríguez; de primero, señoritas Rogelia Mensa Díaz y María Isolina Núñez.

Escuela número 14: directora, señorita Luisa C. Ombrino; maestra de cuarto año, señorita María Clotilde Ferreyra Rodríguez y Lea Leivovich; Ombrino, y Adela Isabel Caravatti; de primero, señoritas Delfina Bonfiglio y Matilde Malvigne.

Escuela número 15: directora, Julia M. de Cárcano; maestra de cuarto año, señorita Josefa Gómez Molina; de tercero, señorita Josefina Grimaux; de segundo, señoritas Amalia F. Fischert y Zulema Sicardi; de primero, señorita Sara J. Capdevila y señora Dolores E. de Siano.

Escuela número 16: directora: señorita Isabel Tait; maestra de cuarto año, señora Angélica T. de Lazarte; de tercero, señoritas Dominga Albisini y Teresa Bioisi; de segundo, señorita Máxima Pilar Rodríguez; de primero, señoritas Angela Soto y Justa Carmen Amengual y señora María G. de Llovet.

Escuela número 17: director, señor Américo Bousquet.

Escuela número 19: directora, señora Celina M. de Minetto; maestra de segundo año, señorita Rufina E. Posgano; de primero, señorita Teresa Quinterno.

Escuela número 20: directora, señorita Carolina Fonda; de primero, señoritas Ana M. Garófano é Isidora Molinari.

Escuela número 21: directora, señora Luisa Z. de Sueta; maestra de tercer año, señorita Luisa Zaretti; de segundo, señorita María A. Rodríguez; de primero, señoritas Guillermina Sbertoli y Rosa Esturla.

Escuela número 22: directora, señorita Corina Villagra; maestra de segundo año, señorita Dolores González Ocantos; de primero, señorita Carmen Campos.

Escuela número 23: directora, señorita Celina Villar Madrid; maestras de primer año, señoritas Dolores Villar Madrid y Sara Pérez.

Escuela número 24: directora, señorita María Garrido; maestro de tercer año, señor Herminio Toledo; de segundo, señoritas Clorinda M. Tavelli y Angélica Matosso; de primero, señorita Ana Jiménez.

Escuela número 26: director, señor Dardo N. Alegre.

Escuela número 27: directora, señorita María T. Gómez Molina.

Escuela número 29: directora: señora Adela P. de Fripp.

Escuela número 30: directora, señorita Dolores González; maestra de tercer año, señorita Susana Enz; de segundo, señorita Rosa Gomberti; de primero, señoritas Elena González, Adela Gola y Catalina Bartellini.

Escuela número 31: director, señor José L. Suárez; maestro de año, señor Federico Badie.

Escuela número 33: director, señor Herminio Toledo.

Escuela número 34: directora, señorita Angela Acevedo César; maestra de segundo año, señorita Ana M. Amselmino; de primero, señorita Delia del Menico.

Escuela número 38: directora, señorita Jacinta M. Pecorelli; maestra de primer año, señorita María Pongibobe.

Por el mismo decreto se ordena pase á continuar sus servicios á la escuela complementaria la maestra especial de dibujo de la escuela número 1 de Morón, señorita María D. Echevert.

SOCIEDADES

AMIGOS UNIDOS — La comisión directiva de este centro social, ha resuelto realizar mañana á las 8.30 p. m. un concierto y baile en el salón Unione e Fratellanza, ubicado en la diagonal 74, entre 3 y 4.

Se pondrá en escena el drama en tres partes, "Bajo el Ombú", el sainete "Facha Bruta" y el monólogo "La mano del hombre".

TRIBUNALES

SUPREMA CORTE

La Suprema Corte, por la secretaría á cargo del doctor Casco, ha desestimado la queja deducida por don José Fiorito contra el alguacil de los juzgados del crimen, don L. Renadiere, ordenando, en consecuencia, el archivo de las actuaciones.

—Se señaló la primera audiencia para que el abogado Carlos S. Edye comparezca á prestar el juramento de ley.

—Hallándose vacante el cargo de agente fiscal del departamento del Centro, por ascenso del doctor Florencio Palacios Costa, se ha designado al agente fiscal, doctor José Pedro Pellegrini, para que atienda el despacho de dicha fiscalía mientras no se provee el cargo.

—Se acepta la renuncia del escribiente del registro de fianzas de los juzgados del crimen, don Juan R. Varela, y se nombró en su reemplazo á don Samuel P. Blake.

—El mismo tribunal ha informado al Poder Ejecutivo que no encuentra oportuno ni conveniente acceder á las conmutaciones de penas solicitadas por los recluídos: Celestino Paz, Rafael Tremont, Leonardo del Cazale, Félix Deseo, Manuel Muñiz, Jenaro Buenofiglio y Domingo Anselmo.

—Asimismo despachó favorablemente igual solicitud pedida por la recluída Antonia Macalussi de Rivet.

—En la solicitud formulada por don Adolfo G. Bizzozero para que se le entregará el título de contador y se le tomara juramento, en virtud de haber sido aprobado por el tribunal de cuentas en el examen de contabilidad y haber suplido el de la parte jurídica con el de escribano rendido, la Corte no le hace lugar, fundada en que el tribunal ha dejado de intervenir en lo relativo á exámenes y expedición de títulos de contador público.

ASUNTOS CIVILES Y COMERCIALES

El doctor Fernández Blanco, por la secretaría Reynal O'Connor aprobó la información producida en la sucesión de Rodolfo Villamayor; en el juicio sucesorio de don Domingo Negri, se aprobó la información producida y se dictó declaratoria de herederos; se aprobó la mensura practicada por el agrimensor Eusebio Chaconde; en el juicio seguido por don Francisco Folino contra Pablo Vázquez, no se hizo lugar á la convocatoria solicitada, y en el juicio seguido por el doctor Juan J. Hall contra la sucesión de Miguel G. Cabral, se designó al martillero Villa para que proceda el día 5 de Junio á las 2 p. m. á la venta de las acciones y derechos embargados en estos autos á los herederos de la sucesión demandada.

CAUSAS CRIMINALES

El juez del crimen, doctor Gilberto Míguez, dictó ayer sentencia en las siguientes causas: Pedro Rivas, por disparo de arma, en Cañuelas, en libertad por falta de mérito; Benito Araujo, por defraudación, en Tandil, absuelto; Pedro Castro, por robo, en Olavarría, 10 meses de arresto; José Varela, por homicidio, en San Martín, absuelto por falta de prueba.

—El juez doctor Ramallo López sobreseyó provisionalmente á Agliano Samini, acusado por robo, en Florencio Varela, y concedió la excarcelación bajo fianza á Vicente Ogalleica, acusado por lesiones, en San Martín.

JUZGADO FEDERAL

Por la secretaría Quiroga se ha dictado sentencia de trance y remate, en los juicios seguidos por el Banco de la Nación contra las siguientes personas: Carlos B. Carrizo, José Colombi, Tomás Bello, F. S. Gómez de la Vega, Pedro Santamoria, Leopoldo Bianchi, Miguel Cobo, Juana Hago de Molina.

CRONICA POLICIAL

ACCIDENTES FERROVIARIOS

En Junín fué extraído ayer el cadáver del foguonero Casiano Calderón, quien murió á consecuencia de un accidente ferroviario, que se produjo entre las estaciones Laguna del Monte y Rufino.

La policía levanta las indagaciones pertinentes.

—Raimundo Rivarola, que en estado de ebriedad se encontraba ayer durmiendo sobre las vías férreas, en jurisdicción de Las Flores, al pasar un tren de pasajeros con dirección á La Plata, fué arrollado, resultando una pierna completamente destrozada.

—En Coronel Sarmiento, al pretender el teniente del ejército nacional Francisco Briane subir al tren que se encontraba en movimiento, cayó bajo éste y sufrió la fractura de ambas piernas.

SUICIDIO

En 25 de Mayo, por causas que se ignoran, Adel Daglio puso fin á su vida, descerrajándose un tiro de escopeta.

La policía local, con tal motivo, practica las averiguaciones del caso.

INCENDIOS

Ayer, en Puán, al aproximarse Federico Bordenabe á un regulador de gas, éste explotó, iniciándose un principio de incendio que fué apagado por su propietario.

—Arturo Misto, denunció ayer en la comisaría de Dolores, que en la fecha se incendió una máquina trilladora de su propiedad, asegurada en 3.700 pesos moneda nacional, justipreciando las pérdidas en la suma de pesos 4.000 moneda nacional.

—Ayer Carlos Rosal, domiciliado en Trenque Lauquén, denunció á la comisaría local, que autores ignorados le habían prendido fuego á un rancho que tiene á poca distancia, en un campo de su propiedad.

ROBOS

José Colombine, domiciliado en General Arenales, denunció ayer que autores desconocidos le habían robado ropas por valor de 200 pesos.

—Estanislao G. Yawmovich, jefe de la estación San Nicolás, denunció en la comisaría local que autores desconocidos le robaron gallinas por valor de 60 pesos moneda nacional.

RIÑAS Y HERIDOS

Ayer, á las 5 p. m., en la chacra de Agustín Hipólito, ubicada en el cuartel 7 de General Pintos, por disgustos del momento, Francisco Escarota hirió de dos puntazos en la región pectoral á Francisco Capia, y fué detenido luego por la policía local.

—En el Azul, ayer á las 8.35 p. m., el sujeto Nicolás Peralta, en completo estado de ebriedad, armado de una cuchilla, hirió á la mujer Ventura Contreras, á Anatolio Contreras y á Julio Rivas, en la región occipital, mano y brazo derechos, respectivamente.

Intervino la policía local y detuvo á Peralta, quien ha sido puesto á disposición del juez del crimen.

—La policía de San Pedro detuvo ayer al sujeto Jorge Mosso, quien días pasados, en el mismo partido, hirió de dos tiros de revólver á Ceferino Gómez.

—Después de una acalorada discusión, ayer, á las 7 a. m., en Avellaneda, entre Concepción López de Marica, y su cuñado Francisco Marica, éste le aplicó varios golpes de puño, produciéndole lesiones en varias partes del cuerpo.

Marica fué detenido y puesto á disposición del juez del crimen.

—A la 1 p. m. de anoche, en el Tandil, el sujeto de malos antecedentes Hilario Guiñones ó Saucé, agredió sin causa alguna á Sinforiano Feise, quien, armado de un revólver, hizo cuatro disparos contra su atacante, yendo tres de éstos á herirlo en distintas partes del cuerpo, siendo su estado grave.

—En la chacra de propiedad de Jerónimo Bellano, situada en Junín, después de un cambio de palabras, y en estado de ebriedad, se tomaron en pelea Esteban Domínguez y José Condi, en cuyas circunstancias el último desnudó un cuchillo, con el que infirió al primero dos puñaladas en la espalda y una en el costado izquierdo del cuerpo, que, según información médica, es de carácter grave.

La policía detuvo al heridor.

LAS ARMAS DE FUEGO

En circunstancias en que el menor Mariano Cantino jugaba ayer en Lomas con una pistola "mata-gatos", se le escapó un tiro, que lo hirió levemente en la región umbilical.

HALLAZGO DE UNA PALOMA MENSAJERA

El señor Raúl B. Padilla, vecino de Altos Verdes, cerca de la estación Elvira, del ferrocarril de la Provincia de Buenos Aires, partido de Navarro, nos ha escrito anunciando que ha encontrado en el cuartel quinto de ese partido, el 1o. del corriente, una paloma mensajera, á la orilla de una laguna.

Esa paloma, que el señor Padilla conserva en su poder, á la espera de que se la reclame el dueño, es de color plomo y tiene en la pata derecha un anillo de metal blanco, con los números 132 y 11, y las letras P. M., y en la pata izquierda un anillo de goma, con el número 776 y la letra B.

DENUNCIA DE UN ATROPELLO POLICIAL

El cónsul de Italia en La Plata, señor Poccardi, ha denunciado al gobierno que un súbdito italiano de apellido Testa, ha sido muerto por la policía en Blaquier.

El gobierno ordenará la instrucción de un sumario para esclarecer el hecho.

INFORMACION TELEGRAFICA

(DE NUESTROS CORRESPONSALES)

DOLORES

TRIBUNALES

Juzgados del crimen

Dolores, Abril 25—Juzgado del crimen á cargo del doctor José M. Fernández, Secretaría del escribano señor Pedro Partarrio, Despacho del día 24 de Abril.

Cataldi Luis, hurto de dinero, en Mar del Plata; Araujo ó Santillán Inocencio y Núñez Tomás Ramón, el primero disparo de arma de fuego y lesiones á Ubaldo Rodríguez y el segundo complicidad en el mismo delito, en Rauch.

Lauwson Manuel y Juan J. Barbieri, lesiones recíprocas, en Maipú; Molina Eduardo, disparo de arma de fuego á Carlos Hill, en Maipú; Goroso José María, disaro de arma de fuego á Santos Rodríguez, en Ayacucho; González Mariano, homicidio á Anacleto Torres, en Dolores; Baquerio Genoveba Elena, homicidio, en Ayacucho; Felber Juan, desacato y atentado al cabo de policía Clemente Chamoual, en General Guido.

Sentencia: En la causa seguida de oficio á Angel Aguirre Sosa, argentino, de 23 años de edad, soltero, sin hijos, jornalero, sabe leer y escribir, no ha sido procesado, con domicilio en Maipú acusado como autor del delito de atentado con arma á la autoridad, en el citado partido. El juez, de acuerdo con las constancias de autos y disposiciones legales, falla absolviendo de culpa y cargo á Angel Aguirre Sosa, del delito de atentado á mano armada contra la autoridad, que se le imputa.

—Juzgado del crimen de Dolores á cargo del doctor José M. Fernández, Secretaría del señor Carlos Rothaché:

Orellano Marcelino y otros, sobre desalojamiento, en Necochea.

—Spañolo Mariano, Lorenzo Garbasini, Manuel Méndez, David Traverso, Tomás Massiti y Alfredo Anurrio, juegos prohibidos, en General Pueyrredón.

—Godoy José, homicidio á Gregorio Palleros, en Tres Arroyos.

—Exhorto del juez del crimen, doctor José Gómez Rodríguez.

—Relazzini Carlos, desacato y lesiones al agente Cayetano Salvador, en Dolores.

—Capiello Vicente, solicitando su excarcelamiento bajo caución juratoria.

—Mariotti Leopoldo y Pedro Vecoto, el primero por disparos de arma y lesiones á Vicente Capiello, Juan Donadio y Manuel Ripa, y el segundo, por lesiones á Mariotti y Vicente Capiello por agresión á Mariotti, en General Pueyrredón.

—Contreras Sandalio, hurto á José N. Olevano, en Balcarce.

—Acosta José y Cirilo, robo á Santiago Pérez, en Ayacucho.

—Jorge Matías Agustín, homicidio á Ricardo Uztarroz, en General Lavalle.

—Alí Juan, disparo de arma de fuego y lesiones á Antonio Rosas y Pedro Madre, y Martín Alí y Juan Galli, cómplices, en Balcarce.

—[illegible] Eladio (padre) y [illegible]

vil Eladio (hijo), homicidio á Domingo Moreno y disparo de arma de fuego y lesiones á José María Moreno y éste por agresión á aquéllos, en Castelli.

Secretaría Alfredo Anguisola. Despacho del 24 de Abril:

Rodríguez Seberino Gabriel, tentativa de estafa á Sofía G. Gherardi, en Dolores, á prueba por el término de treinta días.

Goñi Juan y Miguel Mechatz, disparo de arma de fuego, en Balcarce.

Busto Ricardo, disparo de arma de fuego y lesiones, en Necochea, se manda dar vista al ministerio fiscal.

Moreno José M., hurto á Eladio Mendivil, en Castelli.

Villarreal Amaro y otros, por lesiones, en Maipú, se agrega un parte. Sumario, incendio á José Coltuvo, en General Pueyrredón, se sobresee provisionalmente.

Castañeda Vicente, accidente, en General Pueyrredón, se sobresee definitivamente.

Juzgado á cargo del doctor J. Gómez Rodríguez. Secretaría Eugenio O. Rosales. Despacho del 24 de Abril:

Molinari Miguel, homicidio á Pedro ó Gregorio Sáenz, en Ayacucho, se agrega la planilla de identificación.

González Justo, hurto á Anastacio Rojas, en Balcarce, se manda dar vista al ministerio fiscal.

Sosa Paulina, disparo de arma de fuego y lesiones á José Gutiérrez, en Balcarce, se libra oficio al comisario de policía de ésa.

Castaño Pastor y otros, malversación de caudales públicos á la municipalidad de Ayacucho, se libra oficio al tribunal de cuentas.

Rodríguez Apolinario y Agustín Rodríguez, disparo de arma de fuego el primero al segundo y éste disparo de arma de fuego y lesiones á aquél en Necochea, se libra oficio al comisario de policía de ésa.

Palermo Cayetano, defraudación á Felipe Vivot, en Balcarce, se libra oficio al comisario de policía de ésa.

Juárez Jacinto Oviedo, disparo y lesiones á Mariano Loguidice, en Maipú, se manda que certifique el actuario en la fecha en que cumpla la condena el procesado.

Gladel Esteban, por disparo de arma de fuego y lesiones, en Ayacucho, se manda que certifique el actuario en la fecha en que cumple la condena el procesado.

González Oscar y Juan Pedro Escostegui, hurto de animales lanares el primero y complicidad el segundo, en Ayacucho, se libra oficio al juez del crimen del departamento de la capital.

Varela Juan Manuel, denuncia un hecho delictuoso en la reunión de acreedores de los señores L. Castellez y Cía., se libra oficio al jefe de policía para que designe un empleado de esa repartición, á fin de que investigue los hechos denunciados.

Brizuela José y Juan y José Martínez, robo el primero y complicidad el segundo, en Coronel Vidal, se manda dar vista al ministerio fiscal.

Dolores, Abril 25—Secretaría Alfredo Anguisola; despacho del día 23:

Rodríguez Ireneo, lesiones con arma de fuego á Gregorio Gómez en Dolores, se libra exhorto al juez de instrucción de la cámara federal; Díaz Rudecindo, hurto al ferrocarril del Sud en Coronel Vidal, se libra oficio á la gerencia de dicha empresa; Salazar Cornelio, solicitando su excarcelación bajo caución juratoria; Algañaraz Cristóbal, homicidio á Silverio Blas Coronel, en Castelli, se libra oficio al comisario de Castelli; Correa Martín, solicitando recurso de "hábeas corpus", se declara incompetente el juez que entiende; Romero Antonio, homicidio á Aparicio Núñez, en Dolores, se manda dar vista al ministerio fiscal; Barrifaldi Francisco y Nicolás H., accidente, su muerte en Balcarce, se sobresee definitivamente; Caraccioio Victorio, accidente en Balcarce, se sobresee definitivamente; sumario por hurto de animales á Carlos Casali, se sobresee provisionalmente.

Secretaría Eugenio A. Rosales: Barrosa Juan, robo á José María González, en Maipú, prestó declaración indagatoria el procesado y se dictó auto de prisión; Sandalio y Basilio Gómez, homicidio á Polonio Burgos, en Rauch, á prueba por el término de treinta días; Mastrapascua Pedro Santiago, lesiones á su esposa Ana Lavolpicella, en Balcarce, solicitando su excarcelación bajo caución juratoria; Agustín Rodríguez y Apolinario Rodríguez, disparo de arma de fuego y lesiones en Necochea, prestaron declaración indagatoria los procesados, se dictó auto de prisión y se libró oficio al comisario de policía de Necochea.

INSPECTORES DE ESCUELAS

Dolores, Abril 25—Se encuentra en ésta el señor Bourimborde, inspector de escuelas de cárceles y de adultos, habiendo practicado ya algunas visitas de inspección.

SAN NICOLAS

TRIBUNALES

Juzgado de lo civil y comercial

San Nicolás, Abril 25 — Juzgado de primera instancia en lo civil y comercial á cargo del doctor Pedro R. Quiroga, secretaría de Adolfo J. Bruyant, despacho de 24 de Abril: Báez don Alejandrino y otro, abintestado; Otamendi don Francisco, abintestato; Gelliarducci Gindi y compañía contra Arturo Rodríguez; Yamuni don José, convocatoria; Pucciarelli don Antonio contra Albino Ballini; Mato don Francisco contra Rafael Tresca; Florito Antonio, quiebra; Tinat don Hipólito, abintestato; Lazzarini don Esteban contra Angel del C. Fernández; L. Labadens y compañía contra José Thebaut; Molins don José, su testamentaría; Carpintero y compañía, convocatoria; Rocha de López doña Olegaria contra E. Ferri.

Secretaría del escribano señor Emilio M. Pinto:

Genoval y hermanos, concurso comercial; Justribe Manuel contra José González; exhorto del juez 4o. nominación Rosario; Ronedatti Antonio E. contra el concurso Antonio González; Roque Repetto, Banito y otros, sucesión; Alcardi doctor Juan S., contra Luis Tasso, Hereñu de Tolosa, Claudia, posesión treintenaria; Tavani Felipe, quiebra; Pintos Jorge contra Ramón R. Avila; Clemente Juan contra Marceló y Eloraza; Mollo Pedro contra Pedro Perticarari; Lecheren Beltrán ó Luis Beltrán Lecheren, abintestato; Larronde de Fermín R. contra Pedro Larronde; Larronde Pedro, incidente; Núñez Gregorio A. contra Dionisio Escaurihá; Maiztegui y compañía contra Bernabé Torres; Zachino Crescencio contra sucesión Luis Rodríguez; Almada de Rube doña Dolores, abintestato; Cabillos Quintana Agustín, quiebra; Micheleana Manuel sucesión; Ramírez Nicolás Tolentini contra Juan Ramírez y otros.

Secretaría del doctor Uriburu: Martínez y Figueroa de Santú doña Carmen, solicitando que el escribano don Raúl Rebredo le expida un testimonio; Pellisa Calixto y otros su abintestato; Mareira Pinto contra Enrique Moreno; Bielsa José contra Nicanor E. Gómez; P. Juana contra Angela Rosa Maltassio; Cabrera María Pía, solicitando venia para contraer matrimonio; Banco de la Nación Argentina contra Bautista Alvarez; exhorto del juez del crimen, doctor Samuel Uzal; D. solicitando informes en el juicio de quiebra de los señores Freire Pérez Pinar y compañía; Giacobone César, su concurso civil; Paulino Sandalio Gómez, solicitando ser reconocida como hija natural de doña Presentación Gómez; Moquen, su quiebra; Museo de la provincia contra Carlos Astrada; García Carlos y otros contra Eduviges Anselmi; Llorente Laureano, su testamentaría, incidente en regulación de honorarios; Guerrimo Braulio, solicitando nombramiento de tutor; Herrera Silvano contra Angel del C. Fernández; Demaitra José contra Máximo Peralta; Genoud Hnos., contra Felipe Viera Navarro; Genoud Hnos., contra Felipe Viera Navarro, incidente promovido.

San Nicolás, Abril 25—Juzgado de primera instancia en lo civil y comercial, á cargo del doctor Pedro R. Quiroga; secretaría del señor Adolfo J. Bruyant:

Despacho del día 23 de Abril: Molins don José, su testamentaría; Genoud Benvenuto Martelli y compañía, contra Meiriño; Gimbatti Antonio contra Mariano Di Salvo; Mac Loughlin Juan y otros, "ab intestato"; Pucciarelli don Antonio, contra Ballini; Odeglia de Miro doña Carolina, "ab intestato"; Gorostito Juan contra Basaure; Rossi don Pablo, su prueba; Legrix de Tarico doña Luisa, contra Camilo Legrix; Mato don Francisco, contra Ricardo Tresca; Sierra don Pedro y otros, contra Francisco Sierra; Banco Caja Económica, contra Cardoso Rojas; Lombardero don Isidoro, contra Rufino S. Romero; Escovena don Juan "ab intestato"; Malins don José, contra Almada de Cerruti; Linares doña Rosario, contra Vicente Vetere y otros; Jeanmaire y Lacour, contra N. Vaccaro; López don León, convocatoria de acreedores; Zarazola don Bartolomé y otros, "ab intestato"; Parasso don Juan, contra Bascarán; Andrada doña Petrona y otros, título supletorio; Martínez don Victoriano, su quiebra; Esseverri Peña y compañía, contra el ferrocarril Central Argentino; Tuñón García, Isla, su prueba; Sagasti don Gregorio, contra Juana no [illegible]; Llambi don Manuel, "ab intestato"; Bordaberry y Acevedo Andrés y otros, juicio sucesorio.

Secretaría del doctor Uriburu: Mascit de Camaño María Filomena, su "ab intestato"; Ambrosio Pedro A. contra la sociedad Puerto Nuevo, ó el que resulte ser dueño del terreno situado en esta ciudad en la calles Estados Unidos entre Carlos Pellegrini y Nación, por cobro de pesos: Tobares de Cubiña Antonio, su "ab intestato"; Ortiz de Fratolongo doña Marcelina, su "ab intestato"; Fucci José, concurso civil; Carrizo Fermín, contra Pedro Larrondé; fisco de la provincia contra Manuela Fernández de Sierra; Aguirre Aldanondo y Mujica contra Domingo Quagliatti; Llorente Laureano, su testamentaría; Molina Enrique, convocatoria de acreedores; Avagnina Vicente, su concurso civil; Díaz Vicente, contra María Aristegui de Echegoyen; García de Rocha María, Hilaria, su testamentaría; Lazzarini Esteban, contra Angel del C. Fernández; Albertela Felipe, su quiebra; ferrocarril Central Argentino contra el concurso de Villanueva hermanos y compañía; Dimattia José contra Mariano Peralta; Ramallo Mariano su "ab intestato"; Acosta de Guernio Sandalia, su "ab intestato"; R. de Bremau Rosa, contra Santos Mazzarelli; exhorto del juez de primera instancia en lo civil y comercial de este departamento, doctor Manuel Aróchavala; Alvarez Bautista, contra Marcelina Ortiz de Pratolongo; Pauletti y Guidobono, su quiebra; Magiovano Luis, contra Félix Danunge; Campano Vicente, solicitando testimonio de una escritura.

Secretaría del escribano Emilio M. Pinto: Solis Julio, contra Víctor y Casimiro Suero; Leghessi Marcelino, solicitando se remitan unas actuaciones; Barreiro Manuel, contra León Opipio; Millán Antonio, sucesión; Calandri Luis convocatoria de acreedores; Tessadro Domingo, contra Hipólito Courtial; Mollo Pedro, contra Pedro Perticarari; Tavani Felipe, quiebra; Fernández Miguel, contra Santiago Baztán; Pefaure Julián, contra Juan Saint Miguen; Lecheren Beltrán, sucesión; Paoletti y Guidobono; contra Rodolfo Tasso; Vázquez García José, contra Jesús Mercader; Flanigan de Delahante María; Barrote señores A. y S., contra Antonio González Boque; Obligado Juan del P., contra Juan Vidal; Fassio y compañía Segundo, contra la sucesión de Fidel Roquetti; Clemente Juan, contra Francisco Perrín; Agamil y Cordón quiebra; Ramírez Atanasio, testamentaría; Quiroga Antonio M., su concurso civil; Flanigan de Delahanty María, contra su esposo Santiago Delahanty, pensión alimenticia; Cubillos Quintana Agustín, quiebra; Gonzales ó González Boque Antonio, su concurso civil.

MERCEDES

EL COLEGIO NACIONAL

Edificio necesario

Mercedes, Abril 25 — Cumple mañana seis años de su fundación el colegio nacional, institución que constituye uno de los principales factores del progreso moral é intelectual de esta ciudad.

Bien haría el Ministro de Instrucción Pública, ordenando cuanto antes la construcción del edificio para el colegio en el terreno donado por el vecindario y para cuya construcción el congreso votó el año pasado 150.000 pesos.

EL ASUNTO DE LOS CUARTELES

Permuta de terrenos autorizada

Mercedes, Abril 25 — Esta tarde se reunió el concejo deliberante y resolvió facultar al intendente municipal para permutar los terrenos que solicita la comisión pro cuarteles por otro que ésta proporcionará á la municipalidad. Esa resolución favorable del concejo facilitará la donación del terreno para campo de maniobras, lo que asegurará las construcciones militares.

—En la misma sesión prestó juramento el nuevo juez de paz titular doctor José C. Rodríguez.

DESISTIMIENTO DE UN JUICIO

Mercedes, Abril 25 — En la importante convocatoria de acreedores de los señores Ferrando y compañía de Chivilcoy, que presentaron un activo de más de 2.000.000 pesos, se presentó el apoderado de los deudores, señor Carlos Bustos Fernández, desistiendo del juicio por haber arreglado con sus acreedores.

FALLECIMIENTO — CONDENA — REUNION HIPICA

Mercedes, Abril 25 — Es muy lamentado en esta sociedad el fallecimiento de la señora Elena Murphy de San Pedro, ocurrido anoche.

—El juez del crimen doctor Horacio Ortiz falló la causa seguida á Nicolás Morando por muerte á su suegro Nicolás Repetto y lesiones á su cuñado Juan Repetto, condenándolo á 14 años de presidio.

El fiscal había pedido la pena de muerte para Morando.

—Se activan los preparativos para la segunda reunión hípica organizada por el Club de Gimnasia y Esgrima para el domingo 5 de Mayo.

LINCOLN

REORGANIZACION DEL CUERPO DOCENTE

Maestros impagos

Lincoln, Abril 25—Se ha dado principio á la organización del personal docente de escuelas del distrito, en la siguiente forma:

Escuela número 2, maestro de segundo año, señor Francisco Germán Lugones, actual maestro de primer año de la misma; escuela número 3, directora, maestra normal señorita María Amelia Real, en reemplazo de la señora Sofía C. de Jofre, jubilada; maestra interina de primer año de la misma, la señorita María Cristina Asuar; escuela número 11, director interino, señor Carmelo Montenegro; escuela número 15, directora, maestra normal señorita Clara R. Gómez, actual maestra de año de la misma, en reemplazo de la señora Angélica N. V. de Jaurotche, jubilada; escuela número 13, maestra de segundo año, señorita Vicenta C. Sosa, actual maestra de primer año de la escuela número 18, y maestra de primer año de ésta, en carácter de interina, señorita Corina Rivarola; escuela número 21, director interino, señor Carlos Reguenza, en reemplazo de la señorita Mariana Escalada, que queda cesante.

—Por el término de treinta días, ha sido clausurada la escuela número 15, por haberse desarrollado la papera entre los alumnos de la misma.

—Al personal docente de las escuelas de este distrito se le adeudan los sueldos del mes de Marzo, habiendo sido elevado á tesorería la cuenta comprobada y demás planillas por dicho mes, en su debida oportunidad.

PRO AUTONOMIA DE VEDIA—CONTRA LAS EMPRESAS FERROVIARIAS

Vedia, Abril 25 — Ha quedado constituída la nueva comisión pro partido, que ha dado comienzo á sus trabajos con mucho entusiasmo.

—El vecindario ha suscripto una solicitud de protesta contra las empresas del Pacífico y Compañía General, por el mal proceder de ambas en la adjudicación de vagones y el aumento de los fletes. La empresa del Pacífico trasporta las mercaderías generales junto con artículos inflamables.

—Por repetidas veces se le ha pedido á la misma la apertura de la calle Circunvalación, que permanece obstruída al tráfico, sin resultado.

BAHIA BLANCA

LA SITUACION POLITICA PROVINCIAL

Bahía Blanca, Abril 25 — La opinión pública sigue atentamente el desarrollo de los sucesos políticos, presumiendo que no está lejana la intervención federal en la provincia.

—"La Nueva Provincia", tratando el asunto, dice que el gobernador Arias se encuentra en una posición difícil y que si quiere evitar la intervención nacional que sería su ruidosa caída, no tiene otro remedio que desprenderse de los restos partidistas, imitar la conducta del doctor Sáenz Peña y entrar en la nueva orientación. Sólo así podrá terminar honrosamente su período y congratularse con la opinión nacional.

ADMINISTRACION DE LA ADUANA—ASAMBLEA DE RESIDENTES ITALIANOS—AUTO INTERESANTE

Bahía Blanca, Abril 25—El administrador de la aduana, señor Gañalons, está haciendo entrega de la repartición á su sucesor, señor Arrechea, de quien se espera una actuación correcta, reaccionando contra la tendencia obstruccionista de su antecesor.

—El 28 del corriente celebrarán asamblea general los residentes italianos para elegir el consejo directivo de la sociedad Italia Unita, en la que se han refundido todas las sociedades italianas de ésta.

—El periodista italiano señor Braccialarghe, dará el domingo próximo una conferencia patriótica á beneficio del fondo de la suscrición pro flota aérea.

—El juez federal, doctor Marenco, ha dictado un auto interesante por la novedosa teoría que sienta. En un juicio seguido por el fisco contra un particular, se nombró fiscal "ad hoc" á un conjuez. Este presentó su dictamen diciendo que no procedía la acción, pero pidió que se le pagaran 400 pesos como honorarios. El juez resolvió no regularle honorarios, porque no sólo había intervenido como fiscal, sino que su gestión no resultaba en manera alguna beneficiosa para el fisco, pues no valía la pena hacer un largo escrito para no defender los derechos fiscales.

Los nombramientos "ad hoc" en el tribunal federal, están resultando onerosos para el fisco, y el juez doctor Marenco se manifiesta dispuesto á evitar este abuso de los honorarios con cargo al tesoro público.

—Partió para Europa el joven Antonio Lattanzio.

—Están produciéndose numerosos casos de escarlatina y tifoidea, atribuyéndose el recrudecimiento de esta enfermedad á la excesiva humedad. Donde las enfermedades se desarrollan en forma más alarmantes, es en Ingeniero White y en las villas suburbanas contribuyendo á ello la ignorancia y la costumbre de ocultar los casos.

La Asistencia Pública y la oficina regional de salubridad toman activas medidas profilácticas. Esperamos que en poco tiempo declinarán estas enfermedades.

—Enfermas las señoras Juliana Jiménez de Dufaur y Rufina A. de Ibarguen.

—De Neuquén pasaron para ésa los señores F. Burgos y Juan Rodríguez.

—Llegaron, el señor Nicolás Bagano, la familia de Lamarque y el señor D. A. Santamarina, que regresó á ésa en seguida.

LUJAN

INSPECCION DE ESCUELAS—ESTADO DEL POLIGONO DE TIRO—SALONES DEL CLUB DE ARTESANOS

Luján, Abril 25—Se encuentra en ésta el inspector de escuelas, señor Francisco Jáuregui, quien pone en posesión de sus puestos á los maestros, según la nueva reorganización de las escuelas.

—Las disposiciones de la dirección general de escuelas, en la parte técnica y del consejo escolar, en la práctica, han sido bien recibidas por los miembros del magisterio y vecindario, que consideran que esa medida consulta los verdaderos intereses de la enseñanza.

—La comisión del tiro del centro militar se ve impedida de poder realizar los concursos que tenía preparados para las fiestas patrias, debido á que las parabalas se han derrumbado y los fondos de la institución no permiten su arreglo.

La dirección general de tiro, teniendo en cuenta los servicios que presta el polígono local, debía acudir en su ayuda.

—El Club de Artesanos ha inaugurado anoche sus nuevos y amplios salones, que ofrecen todo el "confort" deseado. Se ha dado comienzo á las obras del gran salón de fiestas.

—Reina mucho entusiasmo en la colectividad española y vecindario, por las fiestas á realizarse los días 1o. y 2 de Mayo.

BARADERO

VIAJEROS

Baradero, Abril 25 — Regresó de La Plata, el comisionado municipal, señor José M. Silles.

—De esa capital, siguiendo á su establecimiento San Patricio, el señor Alfredo Lynch.

—Para su establecimiento de campo, el señor Andrés Uthurriaga y su señora Ofilia Genaud.

—De la capital federal para su establecimiento agrícola La Palma, el señor F. del Frade.

—Regresaron á San Pedro, el gerente de la sucursal del Banco Español, en dicha ciudad, señor Alberto Dinarid, y señores Arrieta y Juan Schuler.

—Para estación Portela, en automóvil, el señor Antonio Barbich.

—Para Villa Lía, en automóvil, los señores Ricardo Visca y Juan Cánepa.

—Regresaron á esta localidad después de pasar una temporada en la estancia El Timbó del señor Julio Genoud, la señora Amelia G. de Barabino é hijos.

—De esa capital, el doctor M. Morini.

—De San Pedro, el señor Manuel C Cárrica.

COMISIONADO ESCOLAR —BALANCE MUNICIPAL—GENERAL DESCONTENTO

Baradero, Abril 25—Se hizo cargo del consejo escolar por orden de la dirección general de escuelas, el inspector seccional señor Rodolfo Rivera, tomando acertadas medidas respecto á la repartición.

—Llegó el comisionado señor Silles, después de varios días de ausencia.

—Se publicó el balance municipal. El vecindario protesta porque los dineros del tesoro son invertidos en su mayoría, en sueldos al comisionado y á empleados innecesarios.

CHASCOMUS

ACTUALIDAD POLITICA — LA OPINION DE "LA PRENSA" — PAGO DE HABERES — PEDIDOS DE UTILES

Chascomús, Abril 25 — Los juicios que viene emitiendo LA PRENSA sobre la actualidad política son favorablemente comentados por el vecindario.

—La tesorería del consejo escolar, abonó ayer por la tarde los sueldos del personal de las escuelas del distrito correspondiente al mes de Marzo último.

—En dicha repartición se reciben constantemente pedidos de libros para los niños inscriptos gratuitamente en las escuelas, á los que no puede corresponder por no haberlos recibido aun de la dirección general.

—El circo Romano se ve noche á noche muy concurrido.

LA MAGDALENA

FIESTAS RELIGIOSAS

B. Bavio, Abril 25—Los padres Mauricio Villa y Antonio López han dado principio á su misión en la capilla de la estancia Santa Rosa, del señor Angel Tobías Cajaraville.

Numerosa concurrencia asiste diariamente á estas fiestas religiosas.

Se anuncia que el domingo próximo llegará el obispo de La Plata monseñor Terrero.

GENERAL SAAVEDRA

BAILE

Arroyo Corto, Abril 25 — La Juventud ha organizado un baile social para la noche del 27, que se espera sea todo un acontecimiento.

BRAGADO

FALLECIMIENTO DE UNA DAMA

Bragado, Abril 25 — Después de corta y penosa enfermedad falleció hoy la señora Antonia Laza de Corte, distinguida dama muy querida en nuestra sociedad, á la que se hallaba extensamente vinculada.

MORON

EL SERVICIO DE TRENES—CONTINUAS IRREGULARIDADES

Haedo, Abril 25—El servicio de pasajeros del ferrocarril Oeste se hace cada día peor, debido á que aún sigue trabajando personal adventicio.

El tren número 12 que viene de Moreno y debió llegar á Once ayer, á las 7.55 a. m., remolcado por la máquina 138 dirigida por personal inapto, conduciendo en su mayoría empleados y estudiantes que deben llegar á hora á sus ocupaciones, llegó á destino, á las 9.15, por falta de presión en la máquina. Este mismo tren estuvo detenido en la estación Liniers por espacio de una hora, originando las correspondientes protestas.

SALADILLO

ENLACE DEMARIA MASSEY-EMPARANZA—INTERESANTE ACTO SOCIAL

Saladillo, Abril 25—Como lo comuniqué ayer, hoy se efectuó el anunciado enlace de la señorita Enriqueta Demaría Massey con el doctor Francisco Emparanza, en nuestro templo parroquial, el cual estaba revestido de todas sus galas para recibir á la gentil pareja.

A la hora determinada, hicieron su entrada los novios, bajo los acordes de una marcha nupcial; el cortejo estaba compuesto por distinguidas damas y caballeros de la localidad; la novia daba el brazo á su señor padre, y el novio, á la madre de la novia, señora Enriqueta Massey de Demaría, madrina en este acto. La novia, esbelta y distinguida, lucía un riquísimo traje Imperio de seda de la India, bordado en rococó y de realce y llevaba en la cabeza una espléndida corona de azahares.

La iglesia, adornada por un distinguido grupo de niñas, estaba totalmente ocupada por todo lo que de mejor tiene nuestra sociedad luciendo las señoras y niñas elegantes "toilettes".

Los contrayentes han sido sumamente obsequiados.

GENERAL PINTO

ROMERIAS ESPAÑOLAS — COMIDA CAMPESTRE

Halsey, Abril 25—Con buen éxito, y con asistencia de las autoridades, sociedades locales y todas las familias de esta población y muchas de los pueblos inmediatos, General Pinto, General Villegas, Blaquier, Santa Eleodora y otros, tuvieron lugar las romerías organizadas por la Sociedad Española, reinando la mayor armonía.

En obsequio á la comisión de damas, la comisión ha resuelto celebrar un espléndido baile el domingo 28 del corriente.

—Con motivo de un acontecimiento de familia, el señor Cristóbal Becerra, invitó á un grupo de amigos á una comida campestre, improvisándose variadas distracciones como son: carreras, domada de potros por aficionados, y otras.

Hicieron uso de la palabra, los señores Pablo Gorra y Juan Colombo.

Entre los asistentes estaban los señores M. González, P. Gorra, J. Colombo. Zamudio García, Baranda, Borbolla, Abdalla A. Diéguez Miró, Tarecoli y otros.

CORONEL SUAREZ

LA NUEVA VALUACION

Coronel Suárez, Abril 25—En la reunión de contribuyentes celebrada en el domicilio del señor Celestino Garros, se establecieron los precios de 40, 50 y 55, pesos la hectárea de campo á los efectos de la nueva valuación.

—De ésa, el comandante señor Francisco Armesto.

GENERAL GUIDO

VALOR DE LAS HACIENDAS

Santo Domingo, Abril 25—El resultado del remate efectuado ayer aquí fué el siguiente:

Novillos, de $ 50 á 84.75; vacas gordas, á 7.65; vacas, de 34 á 40; vacunos al corte, de 31 á 38.25; capones, de 8.40 á 8.60; ovejas, de 7 á 7.60; potros, de 48 á 138; yeguas, de 22 á 30.

DEPORTES

CARRERAS DE CABALLOS

HIPODROMO ARGENTINO

LA REUNION DE AYER

EL CLASICO "NIOBE"

OLD WIFE

Una tarde de primavera favoreció á la reunión anunciada, la que alcanzó relativo éxito.

Cuatro animales favoritos salvaron el disco, é igual número resultaron vencidos, pero la nota descolorida de la reunión fué la falta de finales reñidos.

Catorce caballos y cuatro yeguas, todos "three years" excepción de tres que tenían cuatro años, se alistaron á disputar la carrera de primera hora, vale decir, la prueba de los más modestos pensionistas de los studs.

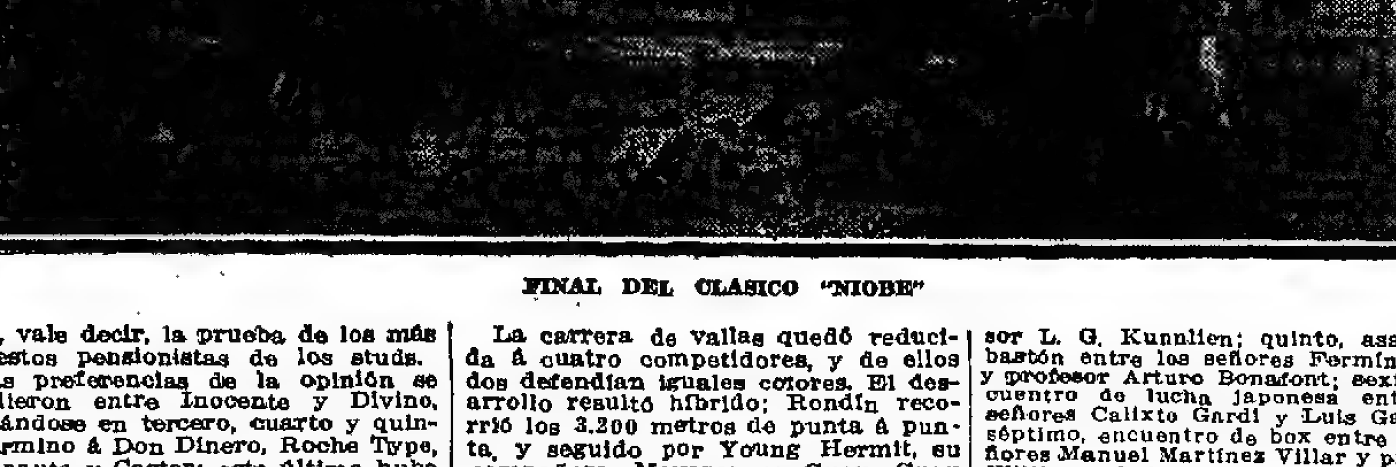

FINAL DEL CLASICO "NIOBE"

Las preferencias de la opinión se dividieron entre Inocente y Divino, cotizándose en tercero, cuarto y quinto término á Don Dinero, Roche Type, Aeronauta y Castor; este último hubo de no ser de la partida, pero en la mañana de ayer su propietario resolvió presentarlo.

La largada se hizo en pésimas condiciones para varios competidores, sobre todo para Vol d'Or y Cruz de Piedra.

Mon Chéri y Barreno, se adelantaron, perseguidos de cerca por Castor, Riche Type, Diocles, Divino, y Aeronauta. Frente á la tribuna popular Castor aprovechó la apertura de varios contrarios y pasó frente para no ser alcanzado. Divino, terminó segundo, la "outsider" Dalila tercera, Riche Type cuarto, Vol d'Or quinto, y Aeronauta sexto.

En la carrera de potrancas perdedoras dejaron de cumplir su compromiso la mitad de las inscriptas, entre ellas la presunta favorita Gilberte, tercera de La Campana, diez días atrás.

La cátedra, y más que ésta, un núcleo de sportsmen cuidadores y hasta jockeys inclinaron la balanza del favoritismo en pro de Ingeniosa y la veloz y floja Energía que no figuraran en el marcador últimamente.

Ausente Gilberte, no cabía otra favorita que Zalamera, segunda de Clairre de Lune el 14 de Marzo, y tercera de Limay Pipita el jueves próximo pasado. El triunfo, sin embargo, correspondió en gran estilo á Gresca, una tordilla tapada, de hermosas líneas propia hermana de Pas d'Or, que hiciera su estreno el jueves 18 del corriente.

Levantadas las cintas, Energía, Ingeniosa, Zalamera, Pismanta y Castiza, tomaron la dirección de la carrera, hasta que al llegar á la verja que separa la tribuna popular de la del paddock, la tordilla Gresca se impuso á sus contrarias con una facilidad pasmosa, y al galope precedió en la llegada á Zalamera, Ingeniosa (por la línea exterior, é Ivonne de Bray.

Volapuk que fuera segundo de un potrillo de mérito como es Inspector, y luego tercero de Arco Iris, el del gran batacazo, era entre todos los diez y siete competidores del premio "Monteverde", el animal que más se recomendaba á la consideración de los aficionados, y entendiéndolo así, éstos lo sostuvieron con algo menos de la mitad de la totalidad de las boletas. El hijo de Vendome que se caracteriza por una acción muy extendida y elástica, hizo suyo el premio con entero desahogo.

Dada la señal de partida, Young Fellow y Chiclana por el lado de la empalizada encabezaron al lote llevando en su seguimiento á Descuido, Sorbete, Volapuk (por el centro de la cancha), y Avaro. En la largada de los 2.500 metros, Volapuk recibió las "caricias" del látigo por haber mañereado, y en seguida pasó al puesto de peligro para conservarlo hasta el disco con dos cuerpos de ventaja sobre Sorbete, un soberbio alazán hijo de Sargento que bajaba á la liza por vez primera, Or Joy y Young Fellow.

Además de Sorbete, hicieron su estreno: Licinio, propio hermano de Emakor; Bromo, un Druid de mucha garra; Ferryman, por Blue Boat; y Descuido, por Ginger Ale.

En el premio "Lady Gladys", en la distancia de 2.000 metros, tomaron parte cinco potrillos ganadores de dos carreras, y siete de una ídem. Entre estos últimos se contaba Hucal, precioso alazán pensionista de la ecurie Alvear, que reaparecía tras larga ausencia.

Los honores de la pizarra correspondieron al desgraciado Condottiere que largara un tanto retrasado, y que desenvolviendo su acción por el lado exterior, fuera encerrado frente á la tribuna popular, y Filemón que no tiene la clase que la generalidad de los sportsmen le atribuyen.

El primero, segundo y tercer puesto, correspondieron á animales abandonados en las cotizaciones.

Puesto el lote en movimiento, Hucal inició la marcha cediendo la delantera á poco andar á Agramante.

Universal, Filemón, Golden Key, y Oropel seguían á los nombrados; entre los dos codos, Condottiere con algún esfuerzo logró estrechar las distancias colocándose cuarto. En mitad de la recta, surgieron Britomarte, Guarapó y Oropel, salvando ellos el disco en ese orden.

El premio clásico, si bien no tuvo un desenlace del todo inesperado, dejó mala impresión por la derrota del gran favorito Carlos XII, caballo considerado imbatible. Dos factores contribuyeron á ello: la pésima largada, y el poco tino con que fuera dirigido el hijo de Simonside y Flor Morada.

En momentos que Volta y Carlos XII se iban á poner en línea, el starter levantó las cintas. Ducho, Trifle, El Diamante que reaparecía y Quillay formaron en los primeros puestos y entre tanto, Carlos XII corría abrigado en la empalizada.

A la entrada de la recta, Quillay y Trifle dominaban á sus contrarios, pero luego Carlos XII surgió al frente, sacando escasa ventaja á su favor y cuando aparecía asegurado el premio á su favor, Old Wife le entabló lucha á rigor de látigo, venciéndolo por media cabeza.

G. Ardouin que dirigía al pensionista del stud Lowland Boy no pensó en el tramo decisivo en que Old Wife fuera una verdadera enemiga y al facilitarla contribuyó á que aquel saliera derrotado.

Quillay y Trifle obtuvieron los puestos restantes en el marcador.

Elisabeth, yegua que en la temporada anterior alcanzara muy buena figuración con los mejores animales de su año, y que aun con los mediocres solía salir vencida—más por desgracia que por falta de calidad,—logró ayer cortar la "guigne" que la perseguía. Con cerca de la mitad de las boletas, en el premio "Doña Cecilia", la pensionista del stud Touchstone respondió cumplidamente á la confianza en ella depositada.

Elisabeth dejó que Bebita se agotara en la delantera, y poco después de entrar en la recta apareció al frente para no encontrar enemigas.

Fum Lam y La Nueva obtuvieron el segundo y tercer placé.

Confirmado su espléndido triunfo obtenido el domingo próximo pasado, Charley con toda comodidad hizo suya la victoria en el handicap de fondo.

Mafena pretendió recorrer la distancia de uno á otro extremo. El hijo de Master Willie era seguido por Dóliman, Bemol, Toreador (tres pesos livianos), Charley, San Pascual y Aeroplane, en tanto que Lady Gladys que saliera perjudicada en la largada cerraba la marcha fuera de carrera.

La colocación no tuvo variante alguna, pero en mitad de la recta Charley por el centro de la pista atropelló con firmeza y posesionándose del puesto de peligro salvó la meta con 3|4 de cuerpo delante de Aeroplane que al final hiciera un violento "rush".

Mafena y Dóliman obtuvieron el tercero y cuarto puesto, respectivamente.

La carrera de vallas quedó reducida á cuatro competidores, y de ellos dos defendían iguales colores. El desarrollo resultó híbrido; Rondín recorrió los 3.200 metros de punta á punta, y seguido por Young Hermit, su compañera Mayorca y Guau Guau fuera de concurso desde el principio, el orden de colocación no varió en lo más mínimo.

Resultados generales:

Premio "Optima", 1,700 metros. Perdedores de 3 y 4 años de edad. Peso 57 y 55 kilos—Castor, alazán, 3 años, por Ginger Ale y Atalanta, del stud Iceache (Arturo P. Irusta), pesos 22.90 y 7.65; segundo Divino, pesos 4.70; tercera Dalila, pesos 22.

No placé: Diocles, Vol d'Or, Barreno 54, Don Dinero, Serantes 54, Mon Chéri, Inocente, Riche Type (cuarto), Vértigo, Cruz de Piedra, Aeronauta, Khedive 54, Caoba, Cucha Cucha y Haitiana 53.

Ganada por cuatro cuerpos.

Tiempo: 1'47" 3/5.

Premio "Completa", 1,200 metros. Potrancas perdedoras. Peso: 54 kilos — Gresca, tordilla, por Val d'Or y Grisliana, de la ecurie Ceres (Medardo Bonilla), pesos 25.95 y 4.45; segunda Zalamera, pesos 2.90; tercera Ingeniosa, pesos 3.70.

No placé: Castiza II, Energía, Mafia, Ivonne de Bray (cuarta), Pismanta y Floriana.

Ganada por dos cuerpos y medio.

Tiempo: 1'15" 4|5.

Premio "Monteverde", 1,200 metros—Potrillos perdedores. Peso: 54 kilos—Volapuk, alazán, por Vendome y Ayouma, del stud Talismán (Arturo P. Irusta), pesos 4.15 y 2.75; segundo Sorbete, pesos 4.80; tercero Or Joy, pesos 5.90.

No placé: Jenízaro, Gorriti, Avaro, Taras Boulva, Bromo, Pastor, Chiclana, Licinio, Descuido, Cook, Sorondo, Young Fellow (cuarto), Dédalo y Ferryman.

Ganada por dos cuerpos.

Tiempo: 1'16".

Premio "Lady Gladys", 2.000 metros—Britomarte, zaino, 3 años, 54 kilos, por Flotsam y Ailsa Craig, del stud J. Torterolo (aprendiz R. García), pesos 27.30 y 8; segundo Guarapó 57, pesos 10.95; tercero Oropel 51, pesos 8.65.

No placé: Filemón 57 (cuarto), Allegretto 57, Universal 57, Goldem Keey 54, Reloj 51, Agramante 54, Feraudy 54, Condottiere 54, y Hucal 54.

Ganada por dos cuerpos.

Tiempo: 2'7".

Clásico "Niobe", 1,400 metros—Old Wife, alazana, 3 años, 54 kilos, por Old Man y Campanilla, del stud La Guardia (Daniel Cardoso), pesos 17.05 y 3.50; segundo Carlos XII 55, pesos 2.55; tercero Quillay 53, pesos 3.

No placé: Trifle 57 (cuarto), El Diamante 56, Volta 54, Ducho 50, San Gabino 50, y Bridge Whist 50.

Ganada por media cabeza.

Tiempo: 1'23" 3|5.

Premio "Doña Cecilia", 1.600 metros—Elisabeth, zaina, 3 años, 56 kilos, por Pietermaritzburg y Hosanna, del stud Touchstone (Julián Roncales), pesos 3.85 y 2.50; segunda Fum Lam 53, pesos 4.05; tercera La Nueva 53, pesos 4.10.

No placé: Verona 56 (cuarta), Zamarra, Verveine 53, Diabólica 53, Sieglinda 53, y Bebita 53.

Ganada por un cuerpo.

Tiempo: 1'39" 2|5.

Premio "César Borgia", 2.300 metros—Charley, zaino, 3 años, 58 kilos, por Valero é Hibernia, de la ecurie D. Alvear (Alberto Irusta), pesos 5.35 y 2.60; segundo Aeroplane 47, pesos 3.25; tercero Mafena 54, pesos 3.60.

No placé: San Pascual 60, Lady Gladys 44, Dóliman 40 (cuarto), Toreador 42 y Bemol 42.

Ganada por tres cuartos de cuerpo.

Tiempo: 2'26" 1|5.

Premio "Mayorca", 3.200 metros — Carrera de 11 vallas—Rondín, zaino oscuro, 3 años, 64 kilos, por Vendome y Saudades, del stud Ruy Blas (socio Pedro C. Díaz), pesos 4.05; segundo Young Hermit 72, tercera Mayorca 71 (con el ganador); última Guau Guau 60 kilos.

Ganada por un cuerpo.

Tiempo: 3'52".

LOMAS JOCKEY CLUB

LA REUNION DE HOY

Esta tarde se llevará á cabo en el hipódromo de Longchamps, una reunión de carreras, cuyo programa consta de siete pruebas muy nutridas de inscripciones.

La prueba inicial se largará á las 2.05 y la final tres horas después.

Movimiento de trenes: Salida de Constitución (especial), á las 12.58 con entrada al hipódromo. A la 1.20 (especial) de primera clase con boleto de recreo.

Regreso de Longchamps: especial, rápido, á las 5.30 p. m.

Idem de Longchamps y estaciones intermedias, á las 5.48 p. m.

Trenes ordinarios: de Constitución, á las 11.07, 12.40, 1.35, 2, 2.47 y 3.10.

VARIAS NOTICIAS

Antecedentes de los animales que obtuvieron ayer su primer triunfo:

Castor nació en 1908. Es hijo de Ginger Ale y Atalanta, ésta nacida en Las Ortigas, en 1904, é hija de Neapolis y Agnes Hilda por Muncaster y Hildegarde por Musket é Hilda por Underhand.

Atalanta es hermana materna de General Plumer, Aberdeen, Huapí, Espinillo, Melincué, Anacoreta y Abadía.

—Gresca nació en 1909. Es hija de Val d'Or y Crisilnia, ésta nacida en Inglaterra, en 1902, é importada al país en 1906. Esta es hija de Grey Leg y Rosabelle por Rosicrucian y Jork Belle (adventurer).

Gresca es hermana de Pas d'Or, y fué adquirida en pesos 10,500 en la liquidación de la ecurie Indecis.

—Volapuk, nació el 3 de Septiembre de 1909. Es hijo de Vendome y Ayouma, ésta nacida en El Dorado, é hija de Amazón y Gramilla por Underwood y Lady Florence por Chester y Gorse. Lady Florence es madre y abuela de muchísimos ganadores.

Ayouma es hermana materna de Czar.

Volapuk lo es igualmente de Mano Mora y Magellán.

—Procedencia de los vencedores en la reunión de ayer en Palermo:

Castor, haras "Miryam"; Gresca, "San Jacinto"; Volapuk, "El Dorado"; Britomarte, "Reyles"; Old Wife, "El Moro"; Elisabeth, "Ojo de Agua"; Charley, "Nacional"; Rondín, "El Dorado".

Cuidadores de los vencedores:

Julián Sánchez, de Castor; Francisco Orezolli, de Gresca; Alejandro Orezolli, de Volapuk; Juan Torterolo, de Britomarte; Fausto Gómez, de Old Wife; Martín de los Santos, de Elisabeth; Eduardo Martínez (hijo), de Charley; Eduardo Castillo, de Rondín.

—Old Wife, ganadora ayer del clásico "Niobe", se halla anotada en el premio "Otoño", á disputarse el domingo 5 de Mayo próximo, sobre 2.000 metros. Para todo caballo, peso por edad; premio: $ 10,000 y una copa ofrecida por el señor Benito Villanueva al primero; 1,000 al segundo y 500 al tercero.

CLUB DE GIMNASIA Y ESGRIMA

EN HONOR DEL PROFESOR KUNNLIEN

La fiesta deportiva que con motivo de la visita del profesor L. G. Kunnlien al local central del club de Gimnasia y Esgrima, ha preparado la comisión directiva de esta importante institución, se llevará á cabo esta noche á las 9.

Constituyen los números más salientes del programa la conferencia sobre gimnasia sueca que dictará el director de escuela normal de educación física, doctor Enrique Romero Brest, y la demostración práctica de ejercicios y juegos suecos que ejecutará un grupo de escandinavos dirigidos por el profesor Kunnlien.

Numerosas autoridades en la materia han sido especialmente invitadas al acto, que se desarrollará de acuerdo con el siguiente programa:

Primero, asalto de florete entre los señores Antonio M. Angerich y Jorge Rasmusen; segundo, asalto de sable entre los señores Juan Mastegand y José Realmonte; tercero, conferencia sobre gimnasia sueca por el doctor Enrique Romero Brest; cuarto, ejercicios y juegos suecos por un grupo de escandinavos dirigidos por el profesor L. G. Kunnlien; quinto, asalto de bastón entre los señores Fermín Cazes y profesor Arturo Bonafont; sexto, encuentro de lucha japonesa entre los señores Calixto Gardi y Luis Gabrizzi; séptimo, encuentro de box entre los señores Manuel Martínez Villar y profesor Williams Codrot.

VOLACION

VUELO DE CATTANEO

DE BELGRANO A VILLA LUGANO

El piloto italiano Bartolomé Cataneo realizó ayer por la tarde un vuelo sobre Buenos Aires. Salió del hipódromo de Belgrano á las 4 y un minuto con rumbo al Este de la ciudad. Escaló altura hasta los 600 metros pasando sobre Chacarita, Flores y Villa Lugano, en cuyo aeródromo descendió á las 4y18 minutos, sin ningún contratiempo.

FOOTBALL

LIGA FERRO-BANCARIA

El primer partido oficial de la temporada de esta nueva liga, se jugará mañana, á las 3 de la tarde, en el field del club atlético F. C. Oeste, en el Caballito, entre los teams constituídos Banco Francés del Río de la Plata y F. C. Oeste.

El team del Banco Francés, estará así formado:

E. R. Borras; A. Rovegno y B. Toulouse; C. Tarragó, F. Gagey y J. Paqué; R. Ravazzoli, J. Sifredi, P. Villar, S. Galoisso y A. Pini.

—Banco Británico contra Banco de Londres y Brasil.

Este partido oficial se jugará mañana en Núñez á la llegada del tren que sale de la estación Retiro á las 2.45 de la tarde.

Team del Banco Británico—J. Mc Keohnie; W. E. Yowel, y J. F. Carrigy; T. C. Prest, R. M. Goudie y J. V. Pepe Heredia; S. J. Watson, A. Montarcé, S. V. Leonard, G. J. Stemberg y V. F. Paulsen.

Suplentes: J. M. Calafell y F. Kirke.

DE SANTA FE

(Por telégrafo)

Santa Fe, Abril 25—Se nota entusiasmo en las filas de los aficionados al football, debido á la próxima llegada del primer cuadro del club Newell's Old Boys del Rosario, que jugará con el primer cuadro del club Unión de ésta.

Newell's Old Boys vendrá á ésta con el máximum de sus fuerzas.

Las opiniones con respecto al resultado del encuentro se hallan divididas, pues mientras algunos aseguran que la victoria corresponderá con facilidad á Newell's Old Boys otros en cambio afirman lo contrario.

El team de Unión se presentará con mejoras en su línea de ataque y defensa.

PEDESTRE

SPORTS CLUB BUENOS AIRES

La comisión directiva de esta institución, ha confirmado oficialmente el resultado general que hemos publicado en su debida oportunidad, de la carrera Circuito Pedestre realizado el pasado domingo.

El acto de la repartición de premios á los vencedores tendrá lugar el martes 14 de Mayo próximo, en la secretaría del club, Uruguay 654, de 8 á 10 p. m.

Ha quedado abierta la inscripción para los campeonatos sociales de 100 y 1,600 metros, y marcha pedestre que se llevarán á cabo en los días 12 19, y 26 de Mayo y 2 de Junio próximo.

REGATAS

REGATA ESCOLAR

En el río Luján, aguas arriba, con punto terminal frente al Tigre Hotel, se correrá el domingo próximo la regata escolar organizada por un grupo de entusiastas aficionados al deporte del remo.

La carrera ha despertado mucho interés entre los alumnos de los colegios que tomarán parte y entre el público aficionado á estas clases de fiestas deportivas.

Figuran inscriptas las siguientes tripulaciones:

Colegio Nacional Norte — (Bandera negra), cancha número 1 — 1 Horacio Barros, 2 Miguel Madero, 3 Carlos E. Castilla, (stkos) Rafael Pividal, (timonel) Rafael Romero.

Escuela Superior de Comercio — (Bandera azul y blanca), cancha número 2 — 1 Ezio Guggiari, 2 Mario Ponisio, 3 Manuel Guardado, (stkok), Ricardo Castiglioni, (timonel) Alberto Etchepare.

Colegio Internacional de Olivos — (Bandera marrón), cancha número 3 — 1 Manlio Olivari, 2 Jorge Girado, 3 Carlos L. Gómez, (stkok), Luis A. Siri, (timonel) Juan Carlos Quevedo.

Colegio Nacional Central — (Bandera colorada), cancha número 4 — 1 Marcelo Pescan del Sar, 2 Aníbal Rumbado, 3 Santiago Schiaffino (hijo), (stkok) Carlos E. Siegrist, (timonel) Raúl Rumbado.

La comisión organizadora de esta regata ha quedado constituída por los siguientes señores:

Presidente, Rodolfo Rumbado; vice, Carlos Vega Olmos; juez de partida, Jacinto Jofre; jueces de llegada, Eduardo Carcedo Mansilla, Fabián Aranguren y Alberto Spalding.

CICLISMO

TOURING CLUB ROSARIO

El próximo domingo, organizada por la comisión directiva de esta institución, se llevará á cabo una carrera ciclista de resistencia en el recorrido que hemos publicado oportunamente.

Esta noche á las 7, vence el plazo acordado para los corredores que deseen inscribirse en el local Urquiza esquina Sarmiento.

Todos los corredores que tomen parte en la carrera deberán presentar la licencia acordada por la Federación Ciclista Argentina.

La señal de partida se hará á las 6.30 de la mañana en la plaza del barrio Vila.

FEDERACION CICLISTA ARGENTINA

En la última reunión celebrada por la comisión directiva de esta institución, se tomaron las siguientes resoluciones:

Efectuar el domingo 5 de Mayo próximo, la carrera ciclista campeonato de resistencia, en el camino de Núñez al Tigre, con hora de partida á las 6 de la mañana y sin entrenadores y el domingo 12 del mismo mes, el campeonato argentino de velocidad en la recta de San Isidro.

Los corredores que deseen tomar parte en estas carreras deberán previamente inscribirse en la secretaría de la Federación, Suipacha 383 de 6 á 7 p. m. hasta el 29 del corriente.

La carrera de motocicletas ha sido suprimida.

Los corredores que, en virtud de estas modificaciones no deseen tomar parte, deberán manifestarlo con anterioridad al 29 del corriente para que les sea devuelto el importe depositado.

Se ha designado á los señores Guido Bisaglia y Francisco Colla para que actúen como delegados de la Federación Ciclista Argentina en la carrera que realizará el domingo próximo el club ciclista Audaz.

Se concedió licencias á los corredores de tercera categoría B Giorgio, Sebastián Corrallo y Angel Grondona.

BIBLIOGRAFIA

MAPA DE LA PROVINCIA DE BUENOS AIRES—Acaba de aparecer un mapa, confeccionado bajo la dirección del ingeniero Adolfo Vital, conteniendo todos los datos referentes á propiedades, partidos, ferrocarriles, pueblos, colonias, chacras, etc., de la provincia de Buenos Aires. La impresión en 12 colores es nítida y en su conjunto es muy fácil de interpretar. Está hecho bajo la escala de 1:800.000.

Se trata de un trabajo interesante á la vez que de mérito.

CONTRIBUCION AL ESTUDIO DEL VERTIGO DE ORIGEN INTESTINAL — Este es el tema que el doctor Alejandro E. Moreira ha desarrollado en su tesis presentada á la Facultad de Medicina para optar al título de doctor en medicina.

Dice el doctor Moreira en su tesis que ha subsanado más de una dificultad de su estudio, valiéndose de observaciones personales hechas durante el tiempo que estuvo interno en el hospital Francés y como practicante de sanidad en la policía de la capital.

El tema ha sido estudiado en la forma siguiente: Introducción; definición y caracteres generales del vértigo, clasificación; etiología y patogenia; diagnóstico; pronóstico; tratamiento; observaciones clínicas y conclusiones.

EMANCIPACION ITALIANA — Son dos conferencias dadas por el doctor F. A. Barroetaveña, donde auspicia la confraternidad ítalo-argentina.

Hace referencias al conflicto sanitario entre nuestro país é Italia y expone una serie de ideas contemporizadoras. Otro de los puntos desarrollados es El clericalismo y el divorcio.

MUSICA — Viaje á Europa — Así se llama un tango criollo escrito para piano por el señor A. Pastore.

PUBLICACIONES RECIBIDAS — Boletín del departamento general de Agricultura y Ganadería de la provincia de Córdoba. El número correspondiente á Abril contiene vasta información y registra el movimiento de la repartición. Fidelio, revista de música y teatros, año 1, número 5. La Farmacia Moderna, número 24, año II. Revista de Ciencias Comerciales de Buenos Aires, número 13. Revista de Bancos, Seguros, Comercio y Navegación, número 312, año 17. Boletín Oficial del Centro Gallego de Avellaneda, número 104. Revista de Policía, número 358, año 15. Memoria y balance de la Liga Agraria Bahía Blanca, correspondiente al primer ejercicio social de 1911 á 1912 y presentada á la asamblea general ordinaria del 15 de Abril de 1912. La Plaza, del Rosario, número 780. Actualidades de Salta, número 37. Unión y Labor, año III, número 31. Memoria del Instituto Nacional de Sordomudos, correspondiente al año 1909-10. Labor, revista quincenal, número 4. Revista Mariana, número 66 Revista de Economía y Finanzas, número 14. Revista Comercial, número 8.

REVISTA TECNICA—Se ha distribuido el número 263 de esta revista, con un interesante material de actualidad.

INSTRUCCION PUBLICA

ESCUELAS NORMALES

Nombramiento de personal docente

El Consejo Nacional de Educación hizo los siguientes nombramientos para las escuelas normales que se indican:

Director de la escuela normal de San Fernando, al profesor normal Juan J. Nissen, con dos cátedras (ciencias y letras); vicedirectora (con una cátedra), Rosalía Publil; secretaria tesorera y bibliotecaria, María Estela Casajus, auxiliar, José F. Mendoza; regente, profesora normal Juana Monstrull de Mendoza; profesora de ciencias y letras, Adelina Mosca; profesor de historia natural, Juan V. Cestino; profesor de matemáticas, profesor normal Modesto D. Gigena; profesor de historia, profesor normal Dalmacio Castrillo, profesor de dibujo (dos cátedras), Enrique Prinsa profesora de música, María M. Luque; profesora de labores y economía doméstica, Carmen Aráoz Ugarriza, profesora de trabajo manual, Leonor Loutalet de Barthe; profesora de francés, María Bordenave, profesora de ejercicios físicos, Antonia Ghialdi, directores de grado, maestros normales Juana Equiros de Giusti, María E. Casajus, Honoria Cettour, Emma Cettour, América R. Cután, Celestina V. de Pent, María Ortiz y José Mendoza; auxiliares de clases prácticas, Delia Bonicalzi y Margarita Coronado.

Director de la escuela normal de Lomas de Zamora (con dos cátedras), Ismael Atenelo, vicedirectora (con una cátedra), Beatriz Ronco; regente y profesor de historia natural (con una cátedra), Saúl Sandes, secretaria, tesorera y bibliotecaria, Micaela M. Sastre, profesora de ciencias y letras, María Mercedes Martínez, auxiliar, María Luisa Lanús; profesora de francés, María B de Moyano, profesora de dibujo, Justina Ferrari y Magdalena B. de Perea; profesores de ejercicios físicos, María D. H. de Bustos; profesora de música, María Luisa Díaz; profesora de trabajo manual, Raquel Ferrando; profesora de labores y economía doméstica, María Pascuala Madrid, auxiliares de clases prácticas, Clara Fazio y Juana Petrocchi; escribiente auxiliar Oreste Franceschi; maestras de grado, Celina Balán, Ana P. Acerboni, María L. Quiroga, Elena Riat, Elvira Pons, Gloria Bugliot, Ana María Carlovato y María H. Molinari de Sandes; profesora de ciencias y letras, Ana María Gay; profesor de ciencias y letras, Lorenzo Barros; profesora de historia y geografía, Estanislada Perodo; de matemáticas, ingeniero V. J. Quintana.

Director de la escuela normal de Quilmes, José Sosa del Valle (dos cátedras); vicedirector (dos cátedras) de ciencias y letras (una cátedra), Olivio J. Acosta, regente y profesora Crescencia López Olivera de Molina; secretaria contadora y bibliotecaria, Silvia Gorleri; profesora de ciencias naturales, Carmen F. Salgado; profesor de ciencias y letras, Carlos de la Torre; profesora de francés, Margarita S. de Pérez Acuña, profesora de trabajo manual, Belena V. Madrid; profesora de dibujo, Edelmira Martínez Hornos y Emilia Villanueva; profesora de música, Elena Molina de Nóbrega; profesor de ejercicios físicos, Desiderio Sarverry; profesora de labores y economía doméstica, Elisa Vergara de Zeballos; auxiliares de clases prácticas, Mercedes Maciel y Elisa Gamboderi

21,60 por 21,60 y 20,26, $ 32.000, edificado.
Monte Dinero entre Moctezuma y Carrasco, lote 11, manzana A, 8,66 por 34 y 36,35, $ 2.178.
Monte Egmont entre Rojas y Sapaleri, lote 31, manzana H, 116,53 metros cuadrados, $ 1.925,62.
Morón 2619, 8,66 por 21,66, $ 10.000, edificado.
Nacional 3709, 21,42, por 38,75, pesos 13.000, edificado.
Nueva York entre Benito Juárez y Allende, lote 19 y mitad del 16, manzana 31, 604,93 metros cuadrados, lote 15, y mitad del 16, manzana 31, 504,93 metros cuadrados, todo en $ 11.443,10.
Olazábal entre Miller y Alvarez Thomas, lotes 17 y 18, manzana 5, 17,32, 26,78 y 22,88, $ 6.596,40.
Orán, Habana y camino á tranvía rural, mide en sus costados 11,50, 23,25 y 26,94, manzana triangular 177, pesos 400.
Pilar esquina Santander, lotes 11 y 12, manzana D, mide en los costados 21,59, 17,66, 22,24 y 16,71, $ 2.400.
Pozos 1130, 8,66 por 16,09, $ 40.200, edificado.
Ramón L. Falcón 2172, 357,67 metros cuadrados, $ 36.500, edificado.
San Pedrito esquina Lobos, lote 25, manzana E, 9,72 por 33,07 y 26,21, pesos 7.000.
San Ramón 237, 8,66 por 26,71, pesos 13.400, edificado.
San Roque entre avenida San Martín y Helguera, lote 14, manzana J, mide en lo costados 9,12, 11,20, 13,90 y 17,44; avenida San Martín, entre Helguera y San Roque, lote 18, manzana J, mide en los costados 10, 11,20, 17,35 y 13,55, todo en $ 2.780.
Segunda Merlo entre Quirno y San Pedrito, lote 25, manzana B, 8,66 por 35,71 y 27,80, $ 3.094,50.
Segunda Merlo entre Quirno y San Pedrito, lote 28, manzana B, 8,66 por 33,83, $ 3.503,80.
Tafí entre Unanue y Barros Pazos, lote 29, manzana R, 8,66 por 26,34, pesos 440.
Tronador entre Manuela Pedraza y Núñez, lotes 13 y 14, manzana 199, 17,32 por 43,30, $ 5.333,32, las dos terceras partes indivisas.
Vidal 2840, 8,66 por 25,98, $ 7.000, edificado.
Vírgenes entre Rojas y Parral, lote 18, manzana C, mide en los costados 16,47, 12,48, 43,90 y 44,12, $ 8.434,25.
Zapiola entre Repúbliquetas y Jaramillo, parte de la manzana 160, 8,66 por 29,84, $ 4.168,45.
Zamudio entre Lacar y Navarro, lote 6, manzana 352, 8,66 por 30,35, pesos 2.400.
Zelarrayan entre Larraya y otra sin nombre, lote 20, manzana I, 8,66 por 32, $ 820.
Total de fincas vendidas é inscriptas, 78, en $ 572.784,74.

Gobernaciones nacionales

PAMPA CENTRAL

Paraje Potrillo Oscuro, sección 2a., fracción D, parte del lote 24, hectáreas 100, $ 3.500.
Total de fincas vendidas é inscriptas, 1, en $ 3.500.
Resumen: Capital, fincas, 78, en pesos 572.784,74.
Gobernaciones, fincas, 1, en $ 3.500.
Total, fincas, 79, en $ 576.284,74.

PRODUCTOS AGROPECUARIOS

MERCADO DE CEREALES A TERMINO

Primera rueda

Maíz—Mayo, 200 toneladas, á $ 5.30, dársena, y 200 á 5.23. Total, 400.
Lino—Mayo, 200 toneladas, á $ 15.80, dársena.

Segunda rueda

Trigo—Mayo, 200 toneladas, á $ 8.73, dársena.
Maíz—Mayo, 200 toneladas, á pesos 5.30, dársena.
Julio, 200 toneladas, á $ 5.15, dársena.

PRECIOS DE AJUSTE

Trigo—Abril, $ 8.70; Mayo, 8.75; Junio, 8.60, y Julio, 8.60.
Maíz—Mayo, $ 5.30; Junio, 5.15, y Julio, 5.15.
Lino—Abril, $ 15.70; Mayo, 15.75; Junio, 15.90, y Julio, 16.15.
Avena—Abril, $ 6.20, y Mayo, 5.90.

REGISTRO DE CONTRATOS

En la oficina de ajustes del mercado de cereales á término se registraron ayer contratos por 5 500 toneladas de lino y 400 de trigo.

COTIZACION DE LA COMISION DE CEREALES DE LA BOLSA

Trigo barletta, á $ 8.90; de pan, á 8.60, y en Bahía Blanca, á 8.25; avena, base de 47 kilogramos, á 5.60.
Lino, 4 por ciento de materias extrañas, á 15.30, y maíz, disponible, á 5.40.

BOLSA DE CEREALES

Han entrado en el mercado del Once, 13.706 bolsas trigo, 3,721 id maíz, 7,600 id avena, 293 id lino, 61 id nabo, 340 id patatas, 727 id centeno, 100 id harina, 97 id alfalfa, 169 id porotos, pasto 1,277 fardos grandes y 1,326 id chicos.
Entrada de frutos por las siguientes estaciones.
Buenos Aires: Lino 733 bolsas, trigo 8,064 id, maíz 2,828 id, avena 3,404 id, patatas 544 id, harina 200 id, semilla de alfalfa 31 id, pasto 854 fardos grandes y 540 chicos.
Ingeniero Brian: Trigo 1,519 bolsas, lino 395 id, maíz 700 id, avena 1,088 idem.
Lacroze: Maíz 1.904 bolsas, lino 65 id, pasto 500 fardos grandes.
Sola: Lino 69 bolsas, harina 500 id, avena 7,862 id, trigo 2,798 id, maíz 117 idem.
Pacífico: Alpiste 138 bolsas, maíz 480 id, trigo 959 id, lino 122 id, cebada 193 id, pasto 227 fardos grandes y 262 id chicos.
Retiro: Maíz 1,927 bolsas, patatas 678 id, lino 840 id, alfalfa 146 id.
Puerto: Maíz 16,515 bolsas, lino 11,276 bolsas, trigo 2,753 id.
Mercado Central: Trigo 14,800 bolsas, maíz 170 id avena 3,495 id, lino 2,382 id, cebada 550 id, rebacillo 760 id.

Ventas de ayer

Trigo barletta—358 bolsas en Sola á $ 8,15, 1,065 id en Central á 8, 604 id en Brian á 8,10, 630 id bueno á 8,20.
Trigo ruso—75 bolsas bueno á pesos 7,75, 1,100 id en Riachuelo á 8,05.
Trigo varias clases—212 bolsas regular á $ 7,20, 750 id en Central á 7,10, 944 á 5,55.
Trigo húngaro—1,250 bolsas en Ingeniero Brian á $ 7,30.
Trigo francés—493 bolsas en Central á $ 6,50, 280 á 6,20, 880 id en Sola á 3,80.
Semilla de lino—164 bolsas en Central á $ 15,20, 549 á 12,50, 517 á 12,50, 340 id en Dársena depósito á 11,80.
Maíz amarillo—150 bolsas en el Once á $ 6, 170 á 5, 150 á 4,80, 400 á 4,60, 136 á 4,60, 620 á 4,20, 270 id en Retiro á 4,60, 180 á 4,60, 130 á 4,65, 380 id en Palermo á 4,70, 400 id en Estación Buenos Aires á 3,80.
Avena—548 bolsas en Sola á $ 5,30, 940 id en Palermo á 4,10, 250 á 3,80, 116 id en Central á 4,80.
Cebada—360 bolsas en Palermo á $ 4,50.

EXPORTACION DE PRODUCTOS DEL PAIS

Por el puerto de la capital fueron exportados ayer, los siguientes productos:
Para Londres: maíz á granel, kilos 550.000; trigo á granel, 2.640.000 kilos; avena á granel, 1.920.000 kilos; 3.372 bolsas avena, con 182.000 kilos.; 795 bolsas trigo, con 54.000 kilos.
Para Hamburgo: 23.810 bolsas afrechillo, con 1.064.000 kilos; 900 id harina, con 45.000 kilos; 133 tortas chicharrones, con 14.720 kilos; 218 fardos lana, con 99.851 kilos; 9.102 bolsas lino, con 570.000 kilos; 57 cascos sebo, con 11.993 kilos; 204 fardos lana, con kilos 87.554; 204 fardos pasto, con kilos 7.000; 3.874 bolsas afrecho, con 157.800 kilos; 5,785 bolsas afrechillo, con kilos 171.780.
Para Amberes: 104 fardos lana, con 46.146 kilos; 27 id id, con 12.304 kilos; 59 cascos sebo, con 12.037 kilos; 279 id id, con 60.304; 539 fardos lana, con 239.205 kilos.
Para Génova: 500 cueros vacunos, salados, con 11.000 kilos; 160 bolsas maíz, con 11.100 kilos; 6.401 bolsas avena, con 360.000 kilos; 85 fardos lana sucia, con 36.768 kilos; 1.871 bolsas avena, con 112.000 kilos; 500 cueros vacunos, secos, con 4.488 kilos; 500 id id, con 4.573 kilos; 1.501 id id, con kilos 15.788; 2 fardos cueros nonatos, con 1.391 id; 500 cueros vacunos, salados, con 14.300.
Para Nueva York: 18.000 cueros vacunos, salados, con 381.190 kilos.
Para Southampton: 700 bolsas patatas, con 48.000 kilos; 500 id id, con 35.000 kilos; 850 id id, con 50.000 kilos; 150 id alpiste, con 10.000 kilos; 150 id id, con 9.750 kilos; 150 id patatas, con 10.000 kilos; 50 id alpiste, con 3.000; 3 cajones plumas de avestruz, con 293 kilos; 100 bolsas patatas, con 7.000 kilos; 100 id id, con 7.000 kilos; 200 id id, con 1.300 kilos; 350 cajones manteca, con 23.750 kilos; 424 id id manteca, con 30.506 kilos; 500 bolsas patatas, con 36.500 kilos.

MERCADO DE AVES

(Estación Once de Septiembre)

Los negocios realizados ayer en plaza fueron algo más numerosos que en días anteriores, operándose con algo más de interés; sin embargo, no por esto ha variado el aspecto del mercado en lo que á sus precios se refiere: ellos continúan sumamente flojos y con tendencia á descender.

Huevos: En este renglón continúa la dificultad para la venta predominando siempre las perspectivas de baja en los precios. La venta del día fué de 30 cajones con 1.800 docenas, oscilando el precio de ellos entre 0.30 y 0.93 la docena.

Venta de factura: Gallinas, 21 pichoneras; pollos, 57 id; pavos surtidos, 5 id; pavitas, 5 id; patos surtidos, 6 id; gansos, 1 id; pichones paloma, 8 id; conejos, 2 id.

Precios del día: Gallinas buenas, de $ 2.60 á 3; especiales, de 3.10 á 3.50; pollos chicos, de $ 1 á 1.20; regulares, de 1.30 á 1.70; especiales, de 1.90 á 2.30; pavos de cerda de 9 á 11; id pichones, de 2.70 á 4.50; pavitas, de 3.50 á 4.50; gansos, de 2.60 á 3; pichones de paloma, de 0.30 á 0.35, conejos especiales, de 1.50 á 1.80; id medianos, de 1 á 1.20.

Entradas del día: Gallinas, 41 pichoneras; gallos, 62 id; pavos surtidos, 6 id; pavitas, 6 id; patos surtidos, 8 id; gansos, 2 id; pichones paloma, 7 id; conejos, 3 id. Total, 135 pichoneras.

Huevos, 42 cajones con 4.830 docenas.

MERCADO DE PATATAS

(Casa Amarilla)

La venta en este mercado fué realizada con la misma facilidad en el producto procedente de los partidos de la zona Sur de la provincia. En cambio, lo que llega del Oeste día á día se hace más difícil la venta de él, no siendo los lotes muy especiales, esta falta de interés que reina por el producto de esta zona, es muy marcado desde el momento que los arribos procedentes de Mar del Plata, son suficientes á la demanda, prefiriendo, como es muy natural los compradores, este producto que no admite competencia del que se produce en los otros puntos de la provincia.

La venta del día fué á los mismos precios de anteayer, pagándose á 0.40 y 0.43 la del Oeste, y de 0.45 á 0.50 la de Mar del Plata.

Los arribos fueron los siguientes: Casa Amarilla, 5.815 bolsas; estación Buenos Aires, 544 id; estación Retiro, 678 id. Total, 7.037 bolsas.

MERCADO CENTRAL DE FRUTOS

LAS OPERACIONES DE AYER

Entraron en este mercado 233 vagones con los siguientes frutos:
173.555 kilos de lana, 1.934 atados de cueros lanares, 2.542 cueros vacunos, 367 id de potro, 23 atados de cueros varios, 1 id de pluma, 23 bultos de cerda, 13 cascos de grasa.

Ventas de ayer

Lana cruza fina—26.000 kilos á $ 9, 8.70, 8.50, 8.30, 8, 7.50, 7.
Cruza mediana—57.000 kilos á $ 9, 8.70, 8.50, 8.30, 8.20, 8, 7.80, 7.60, 7.50, 7.30, 7.
Cruza gruesa—67.000 kilos á $ 8, 7.80, 7.70, 7.60, 7.50, 7.40, 7.20, 7, 6.70, 6.50, 6.
Fina—30.000 kilos á $ 8, 7.50, 6.80, 6.40, 6.20.
Borregas—18.000 kilos á $ 8.50, 8.20, 8, 7.80, 7.60, 7.30, 7, 6.60, 6.40, 6.
Pieles lanares lanudo consumo—4.800 kilos á $ 0.75, 0.73, 0.70, 0.67, 0.65.
Mortecino—4.800 kilos á $ 0.65, 0.62, 0.50, 0.47, 0.45.
Pieles lanares estación pelado consumo—23.000 kilos á $ 0.55, 0.54, 0.53, 0.52, 0.50, 0.48, 0.46, 0.45.
Mortecino — 24.600 kilos á $ 0.35, 0.34, 0.33, 0.32, 0.30, 0.28, 0.26, 0.25.
Vacunos — 2.700 cueros á $ 12.50, 12.40, 12.30, 12.20, 12.10, 12, 11.80, 11.50, 11.40.
Becerros—580 cueros á $ 11.30, 11.20 y 11.
Nonatos—450 cueros á $ 10.30, 10.20 y 10.
Potros—370 cueros á $ 5.30, 5.20, 5.10, 5.
Cerda—3.100 kilos á $ 15, 14.70, 14.50, 14, 13.50, 13, 12.50, 12, 11.
Cerda mezcla—300 kilos á $ 19.
Plumas—45 kilos á $ 14, 13.20, 12.
Corderitos—150 docenas á $ 3, 2.50 y 2.

MERCADO DE LINIERS

Aumento considerable en las entradas —Resentimiento general en el mercado—Ligera dificultad de venta — Merma en los precios.

Desde que se inició la semana en curso, se produjo, con la afluencia de haciendas, un aumento de apreciable importancia, el cual ha llegado á adquirir en el momento actual, proporciones colosales.

A pesar de que las necesidades de los compradores eran manifiestas, han podido ampliar su stock lo suficiente con tan abundante oferta, como para permitirles, operar sin apremios y en muchos casos con la consiguiente reserva.

Estas causas han concurrido para que se operara en el mercado una evolución desfavorable, pues ha desaparecido casi totalmente la actividad y animación que revistieron los negocios durante el transcurso de la semana pasada.

Ahora, el interés por la adquisición de haciendas es mucho menor que entonces, lo cual ha traído como consecuencia, una dificultad hasta cierto punto sensible, para encontrar salida á las tropas arribadas al mercado, y de ahí que hayamos observado el hecho de que muchos lotes de ganado tuvieran que ser retirados de la venta por falta de postor.

Los precios registrados acusan una merma de consideración respecto de los que se consiguieron hasta el sábado, baja que se ha hecho extensiva hasta en las haciendas nuevas de mejor gordura, y clase por lo común, objeto de particular preferencia.

El resentimiento producido en las cotizaciones á que acabamos de hacer alusión, es de mayor importancia en vacas, cuyos envíos están integrando en una gran proporción, las entradas diarias.

Puede apuntarse, sin embargo, una circunstancia favorable, y es que el mercado para haciendas de frigorífico no ha experimentado alteraciones sensibles. En efecto, pudo observarse igual interés en los compradores que en veces pasadas, por cuyo motivo los negocios adquirieron acentuada animación en esta categoría de hacienda.

Se anotaron algunos precios altos, aunque si bien logrados por lotes de novillos muy parejos en tamaño, clase y gordura, empero, la tendencia que se observó no es favorable.

En terneros, el mercado no sufrió modificaciones que puedan tenerse en cuenta. Si bien de importancia, sus entradas no excedieron, sin embargo, las exigencias de la demanda, la cual dió lugar á que la venta se presentara corriente y los precios conservaran su nivel anterior.

No se han señalado tampoco, cambios dignos de consignarse en el mercado de cerdos; los precios generales notan entre pesos 0,44 y 0.53 el kilo, obteniéndose hasta pesos 0.62 kilo, por animales de engorde especial en razón de la particular preferencia de que son objeto.

—

Entraron en este mercado 5.546 animales vacunos, á la siguiente consignación:

Consignat.	Remitentes	Proc.	A'les
Salaberry B.	Mujica	Azul	30
"	Alliona	Santa Fe	33
"	Seré	Tejedor	10
"	Hud, E. L.	P.Central	100
"	Viale	Córdoba	63
"	Aramburo	Olavarría	40
"	Iriarte	Córdoba	44
"	Echeverría	Rauch	11
"	Hart	Santa Fe	15
"	Dager		67
"	Cavanang	Córdoba	104
Crotto é h.	Pradère	Lobería	57
J. Anasagasti	Drysdale	P. Central	31
G. Almanza	D. Carril		42
Unzué y Ca.	Ibarra	Bragado	
"	Ibarra		56
"	Casares	25 Mayo	272
Estrugamóu	Possone	Córdoba	68
"	Pera	P. Central	48
"	Martín	Tejedor	100
"	Albo	25 Mayo	11
"	Guillet	S. Luis	60
"	Anzone	Tejedor	26
G.E. y Patrón	Balansat	Bolívar	60
"	Arbans	Matanza	90
"	E. Lullés	Villegas	60
"	Moner	Córdoba	30
"	E. Lullés	Villegas	50
Ojea y Ca.	Anderson	Necochea	11
Hacendados	Gandugila	P. Central	22
O. Penín y C.	Pearse	G. Pinto	20
I. Goñi é h.	Iglesias	P.Central	112
"	Casella	Pelleg'ni	132
"	Llonch	"	42
"	S. Martín	"	57
Beazley y C.	Loloir	9 de Julio	114
C. y Cufré	Scott	Rodríguez	40
J. Méndez	Noguera	Balcarce	41
"	Leite	"	55
M. Hoz Hnos.	Randier	Necochea	28
"	Demarchi	9 de Julio	60
"	Aguirre	25 Mayo	51
Vélaz y Ca.	Paguape	A. Alsina	21
"	Lendoner	P. Central	21
Arzeno Hnos.	Lavado	La Plata	11
"	Arroyo	Olavarría	23
"	Ortiz	25 Mayo	25
"	Luján		47
N. A. Calvo	Pearson	Colón	76
Devoto y Ca.	García	Lincoln	15
"	Perando	P. Central	26
"	Casentini	Lincoln	16
"	Molinuevo	9 de Julio	30
"	Parastigui	Magdalena	20
B. é Hita	Oyarzábal	Castelli	57
Chapar y Ca.	Collonques	Rivadavia	20
"	Lusullo	P. Central	50
Apheca y Ca.	Goñi		23
Lanús, L. y C.	Actor	Chascom.	20
"	Paturlani	P. Central	50
Santamarina	Petersen		20
"	Gamer	A. Alsina	40
"	S'tamarina	M.Chiq'ta	125
Tabacco Hns.	Langoni	P. Central	20
"	Núñez	Guido	22
A. y P. Vela	D. Carril	P.Central	115
Reyes Hnos.	Reyes	Azul	30
Quirno Hnos.	Nortenger	Córdoba	45
Etcheverry	Fernández	A. Alsina	20
Arancet y C.	Benecochea	P. Central	40
Caride y Ca.	Fernández	Pringles	78
Serantes y C.	Castanitro	P. Central	17
"	Manzoneri	Pringles	22
Urtasun é h.	Fabré	P. Central	80
Sansot y A.	García	"	73
"	Peralta	"	40
"	García	"	50
"	Romero	Pellegrini	58
"	Brazal	P. Central	36
"	García		20
C. y Payanas	Guerrero	Castelli	22
Etchegaray	Arrupea	Guaminí	100
"	Echeverría	P. Central	33
Alchourrón	Onnalty	Guido	30
"	Branagar	Bragado	134
J. Bayona	Manirola	A. Alsina	30
Estrugamóu	Verdi	Balcarce	61
"	Bécker	Córdoba	60
D. y Ocantos	Olaguer	Lincoln	40
A. Bieule	López	25 Mayo	18
Arancet y C.	Ernandorena	Pellegrini	80
C. y Cavo	Bollenger	Santa Fe	91
J. M. Trelles	Bosch	Balcarce	60
Ardohain M.	Ardohain	P. Central	46
Palacios Hns.	Gambur	Tejedor	40
Juan Lalor	Brazzola	Lobería	150
"	Laughin	Santa Fe	55
"	Cavanang		75
"	Loeffet	Córdoba	79
"	Real	Bolívar	24
"	Vivas	Azul	11
"	Aranelaga	Bolívar	29
"	Lecontre	Laprida	30
"	Peralta	Bolívar	64
"	Candorón	25 Mayo	29
"	Gonzalez		63
P. A. Lanusse	Dorhonet	Olavarría	28
"	Lanusse	T. Lauq.	20
"	Lariquet	Azul	30
"	Furham	G. Pinto	15
"	Sanderson	Santa Fe	100
"	Boggio	Lincoln	150
"	Echevarrieta	"	31
"	Uzos	Córdoba	29
"	Rooney	Lavalle	80

Ventas de ayer

Novillos

34 mesp. á $ 112,00 Santamarina é h.
4 " 110,00 Estrugamóu y Ca.
41 " 110,00 G. Almanza
8 " 108,00 A. Bieule
31 " 108,00 S. Unzué y Ca.
10 " 105,00 "
33 " 105,00 J. Crotto é hijos
57 " 105,00 Bellocq é Hita
30 espec. 100,00 Lanús, L. y Ca.
20 " 100,00 A. Vélaz y Ca.
13 " 98,00 J. Anasagasti
36 " 98,00 Sansot y A.
16 " 95,00 Estrugamóu y Ca.
1 " 90,00 "
15 " 90,00 Salaberry y B.
60 mestig. 88,00 M. de Hoz Hnos.
102 " 88,00 M. Beazley y Ca.
110 " 86,00 D. y G. Anido
1 " 85,00 J. Apheca y Ca.
24 " 85,00 J. Crotto é hijos
6 " 85,00 Santamarina é h.
22 " 86,00 J. Apheca y Ca.
11 " 82,00 A. Vélaz y Ca.
40 gordos 80,00 Sansot y A.
1 " 80,00 Estrugamóu y Ca.
20 " 80,00 Lanús, L. y Ca.
1 " 80,00 G. Almanza
29 " 80,00 Tabacco Hnos.
7 " 80,00 P. Alchourrón
40 " 82,00 P. Arancet y Ca.
7 " 76,00 Salaberry y B.
9 " 75,00 V. Caride y Ca.
2 " 75,00 Ceballos y Cufré
54 g. y c/g. 74,00 M. Urtasun é hijo
12 " 74,00 M. Beazley y Ca.
17 " 73,00 V. Caride y Ca.
15 " 70,00 Patricio Ham
45 " 70,00 A. y P. Vela
18 carne/g. 68,00 J. Chapar y Ca.
14 " 68,00 B. L. y Etchegaray
2 " 68,00 Lanús, L. y Ca.
16 buenalc. 60,00 Ceballos y Cufré

Vacas y vaquillonas

125 mestig. á $ 67,00 Santamarina é h.
12 buenalc. 45,00 Sansot y A.

Vacas

2 excep. á $ 90,00 A. Bieule
12 mesp. 80,00 Salaberry y B.
40 " 80,00 D. y R. Ocantos
11 " 78,00 L. Lynch y Ca.
18 " 78,00 Salaberry y B.
10 " 77,00
22 " 77,00 Estrugamóu y Ca.
10 " 76,00 Salaberry y B.
6 " 76,00 V. Caride y Ca.
25 " 75,50 Salaberry y B.
14 espec. 74,50
58 " 74,00 J. Apheca y Ca.
100 " 73,00 B. L. y Etchegaray
24 " 72,50 Juan Lalor
1 " 72,00 Salaberry y B.
11 " 73,00
20 " 71,00 J. Chapar y Ca.
19 " 70,00 Estrugamóu y Ca.
5 " 70,00 Sansot y A.
19 " 70,50 Salaberry y B.
99 " 69,00 G. E. y Patrón
30 " 69,00 Ojea, García y Ca.
63 " 68,00 S. Unzué y Ca.
3 " 68,00 Juan Lalor
7 " 67,00 A. Bieule
14 " 66,00 Estrugamóu y Ca.
11 " 65,00 Palacios Hnos.
2 " 65,00 Jorge Méndez
22 " 64,00 C. de Hacendados
10 " 65,00 J. Anasagasti
20 " 64,00 V. Caride y Ca.
11 mestig. 62,00 P. Alchourrón
49 " 62,00 Estrugamóu y Ca.
22 " 62,00 C. y Payanas
8 " 63,00 J. Anasagasti
17 " 61,50 Salaberry y B.
9 " 60,00 "
47 " 60,00 I. Goñi é hijos
2 " 60,00 Juan Lalor
81 " 60,00 Jorge Méndez
20 " 60,00 G. E. y Patrón
88 " 60,00 P. C. y Peró
17 " 59,00 Salaberry y B
16 " 59,00 V. Caride y Ca.
8 " 58,00 M. de Hoz Hnos.
21 gordas 57,00 Arzeno Hnos.
46 " 56,00 Ardohain y M.
30 " 55,00 P. Alchourrón
46 " 55,00 S. Unzué y Ca.
15 " 55,00 Juan Lalor
10 " 54,50 "
2 " 54,50 Salaberry y B.
21 " 54,00 I. Goñi é hijos
26 " 54,00 M. Urtasun é hijo
29 " 55,00 Jorge Méndez
8 " 54,00 "
23 " 54,00 J. Anasagasti
21 " 54,00 Reyes Hnos.
2 g. y c/g. 52,00 Lanús, L. y Ca.
8 " 53,00 T. Devoto y Ca.
10 " 52,00 "
30 " 51,00 Juan Lalor
17 " 50,00 "
11 " 50,00 Estrugamóu y Ca.
4 " 50,00 M. de Hoz Hnos.
1 " 50,00 J. Chapar y Ca.
16 " 48,00 Juan Lalor
9 " 48,50 "
42 " 48,00 Sansot y A.
6 " 50,00 Salaberry y B.
8 carne/g. 46,50 "
11 " 45,50 Juan Lalor
4 buenalc. 42,00 P. Alchourrón
2 flacas 38,00 Ceballos y Cufré

Vaquillonas

40 excep. á $ 68,00 A. y P. Vela
36 " 68,00 Juan Lalor
15 " 67,50 "
20 " 67,00 Onagoity, P. y Ca.
19 " 67,00 Salaberry y B.
18 " 66,50 "
6 mesp. 63,50 "
20 " 62,00 "
29 " 61,00 S. Unzué y Ca.
29 " 60,00 A. y P. Vela
13 espec. 58,00 V. Caride y Ca.
10 " 57,00 Arzeno Hnos.
20 " 57,00 Estrugamóu y Ca.
19 " 56,00 "
58 " 56,00 Sansot y A.
10 " 55,00 B. L. y Etchegaray
60 mestig. 54,00 Estrugamóu y Ca.
14 " 54,00 "
22 " 53,00 Juan Lalor
23 " 52,00 "
4 " 52,00 G. Etcheverry y C.
43 " 52,00 B. L. y Etchegaray
8 " 51,50 Juan Lalor
23 " 50,00 I. Goñi é hijos
11 " 50,00 T. Devoto y Ca.
22 gordas 48,50 I. Goñi é hijos
7 " 48,00 "
17 " 49,50 Juan Lalor
26 " 47,00 J. Anasagasti
11 " 46,00 Estrugamóu y Ca.
10 " 46,00 P. Arancet y Ca.
23 " 45,00 Sansot y A.
3 " 45,00 Salaberry y B.
17 " 46,50 Juan Lalor
11 g. y c/g. 44,00 T. Devoto y Ca.
9 " 44,00 Arzeno Hnos.
7 " 44,00 Reyes Hnos.
56 " 43,00 S. Unzué y Ca.
21 " 42,50 Juan Lalor
3 carne/g. 41,50 "
16 " 39,50 "
21 " 38,00 "
6 " 39,00 G. Etcheverry y C.
5 buenalc. 33,50 Juan Lalor
3 " 34,00 Reyes Hnos.
7 " 32,00 "
5 " 32,00 P. Alchourrón
29 " 31,00 Juan Lalor
11 flacas 28,00 "

Bueyes

9 mestig. á $ 105,00 S. Unzué y Ca.
1 " 108,00 Salaberry y B.
4 " 100,00 Estrugamóu y Ca.
2 " 98,50 Salaberry y B.
11 " 98,00 Estrugamóu y Ca.
8 gordos 96,50 Salaberry y B.
2 " 91,00
1 " 90,00 A. Bieule
5 g. y c/g. 86,00 Salaberry y B.
5 " 84,00
8 carne/g. 82,00 Estrugamóu y Ca.
13 " 80,00 "
7 " 80,00 "
5 buenalc. 70,00 "

Novillitos

2 mesp. á $ 73,50 Salaberry y B.
11 " 72,00 E. Grondona
22 " 68,00 Tabacco Hnos.
9 espec. 65,00 Estrugamóu y Ca.
10 " 64,00 V. Caride y Ca.
5 " 60,00 P. Alchourrón
13 " 60,00 Sansot y A.
22 mestig. 58,00 J. Apheca y Ca.
16 " 56,00 B. L. y Etchegaray
1 " 55,00 Sansot y A.
6 gordos 64,00 A. Vélaz y Ca.
31 " 52,00 J. Chapar y Ca.
10 " 50,00 P. Arancet y Ca.
10 g. y c/g. 47,00 G. Etcheverry y C.
6 " 46,00 B. L. y Etchegaray
2 buenalc. 44,00 Arzeno Hnos.
11 " 38,00 Ceballos y Cufré

Terneros

8 excep. á $ 52,00 Estrugamóu y Ca.
4 gordos 45,00 Juan Lalor
8 " 42,00 T. Devoto y Ca.
10 " 40,00
4 " 40,00 Juan Lalor
5 " 40,00 V. Caride y Ca.
140 " 37,00 S. Unzué y Ca.
23 " 37,00 Patricio Ham
3 " 36,50 Juan Lalor
45 " 36,00 Quirno Hnos.
9 " 36,00 Estrugamóu y Ca.
8 " 35,00 Sansot y A.
10 " 34,00 P. Arancet y Ca.
5 buenos 33,00 Juan Lalor
26 " 32,50
15 " 32,00 G. E. y Patrón
47 " 32,00 Sansot y A.
5 " 32,50 Salaberry y B.
51 " 31,00 M. de Hoz Hnos.
16 " 32,00
1 " 30,00 T. Devoto y Ca.
31 " 30,00 Estrugamóu y Ca.
10 " 30,00 Jorge Méndez
8 " 29,00 Salaberry y B.
37 regular. 27,50 Juan Lalor
16 " 27,00 Lanús, L. y Ca.
50 " 27,00 P. Alchourrón
14 " 26,00 Estrugamóu y Ca.
26 " 26,00 Juan Bayona
20 " 26,00 P. Estrugamóu
4 " 26,00 Arzeno Hnos.
3 " 26,50 Juan Lalor
53 " 24,00 Jorge Méndez
2 " 24,00 Salaberry y B.
31 " 20,00 I. Goñi é hijos
9 " 24,08 P. Alchourrón
2 " 20,00 Ceballos y Cufré
44 mamon. 14,00 P. Estrugamóu
25 " 13,00 Juan Lalor

VENTAS DE ULTIMA HORA

Bueyes

3 anim. á $ 112,00 G. H. Rodger y Ca.
3 " 109,00 Juan Lalor
8 " 100,00 P. y A. Lanusse
2 " 100,00 T. Devoto y Ca.
13 " 98,00 "
2 " 99,00 Juan Lalor
1 " 88,50 P. y A. Lanusse
3 " 86,00 T. Devoto y Ca.
4 " 85,00 G. H. Rodger y Ca.
3 " 82,00 "

Novillos

55 anim. á $ 116,50 P. y A. Lanusse
65 " 103,00 "
1 " 105,00 N. A. Calvo
14 " 102,00 "
27 " 108,00 "
15 " 95,00 "
2 " 96,00 Boggio y Ca.
1 " 90,00 P. y A. Lanusse
13 " 91,00 N. A. Calvo
6 " 87,00 "
74 " 84,00 I. Goñi é hijos
4 " 84,00 Boggio y Ca.
4 " 84,00 G. H. Rodger y Ca.
20 " 84,00 P. y A. Lanusse
20 " 82,50 "
20 " 82,00 "
24 " 83,00 Juan Lalor
22 " 81,50 "
20 " 82,00 P. y A. Lanusse
20 " 80,00 "
1 " 88,00 G. H. Rodger y Ca.
13 " 78,00 I. Goñi é hijos
20 " 77,00 P. y A. Lanusse
13 " 74,00 Juan Lalor
12 " 60,00 I. Goñi é hijos
11 " 38,00 P. y A. Lanusse

Novillitos

20 anim. á $ 76,50 P. y A. Lanusse
20 " 75,00 "
20 " 74,00 "
20 " 71,00 "
20 " 70,50 "
6 " 65,00 T. Devoto y Ca.
3 " 48,50 Juan Lalor
2 " 83,50 "

Vacas

12 anim. á $ 78,00 I. Goñi é hijos
37 " 76,00 "
10 " 66,00 "
20 " 68,00 P. y A. Lanusse
14 " 64,00 "
5 " 62,00 Juan Lalor
47 " 60,00 I. Goñi é hijos
13 " 59,50 Juan Lalor
5 " 58,50 "

Vaquillonas

15 anim. á $ 68,00 G. H. Rodger y Ca.
14 " 61,50 "

Terneros

9 anim. á $ 36,50 Boggio y Ca.
4 " 34,00 P. y A. Lanusse
17 " 33,50 "
22 " 29,50 "
13 " 25,00 Boggio y Ca.
2 " 17,00 "

Animales porcinos

Entraron 178 cabezas.
Precios corrientes, de $ 0.46 á 0.56 kilo.
Matanza — Novillos, vacas y terneros, 1,992; reses inutilizadas, 14.

MERCADO DE MATANZA

ESTACION TABLADA

Entraron en este mercado 130 vagones con 12.630 animales lanares, á la siguiente consignación:

Consignat.	Remitentes	Proc.	A'les
Delfino Hnos.	F. C. S.	Olavarría	460
"	"	"	148
"	"	"	102
"	"		280
Juan Lalor	F. C. O.	Victorica	300
"	"		200
"		Espora	250
I. y Pous	F. C. S.	Colina	218
M. Silvano	"	Rocha	101
Etchegaray	F. C. O.	Trongé	216
"	F. C. S.	Segurola	200
I. Goñi é h.	"	Colina	118
"	"	Castelli	300
Piqué y Ca.	"	Hinojo	149
Lourtet Hns.	"	Azul	260
J. Frers	"	"	300
O. Penín y C.	"	"	509
"	"	"	500
G. Almanza	"	Pardo	550
Reyes Hnos.	"	Parish	150
Alchourrón	"	Balcarce	180
J. M. Trelles	"	Bosch	150
I. Goñi é h.	"	El Moro	100
J. Méndez	"	Balcarce	190
"	F. C. O.	Rolón	220
Luro Hnos.	F. C. S.	Quequén	85
Gibson Hnos.	"	S. Agustín	278
M. Iraizoz	"	R. Otero	167
Arancet y C.	F. C. O.	Catriló	263
"	"	Arano	250
Etcheverry	"	"	190
A. y P. Vela	"	Catriló	810
J. Bayona	"	Murature	120
Sansot y A.	"	Riglos	2.5
"	"	Murature	105
Q. y Jáuregui	"	Riglos	90
A. y Morixe	"	Dobblas	98
Lanús, L. y C.	"	Murature	255
Santamarina	"	"	255
Hacendados	"	Hidalgo	262
Méndez y Ca	"	"	279
Chapar y Ca.	"	Cereales	259
"	"	"	160
"	F. C. S.	Balcarce	210
Vélaz y Ca.	F. C. O.	Thames	210
O. Penín y C.	"	"	120
Arzeno Hnos.	F. C. S.	Huetel	100
"	"	25 Mayo	100
P. C. y Peró	"	Sevigné	500
Unzué y Ca.	"	Huetel	188
Thompson C.	"	Trelew	129
P. Ham	"	Rodr'guez	120
Devoto y Ca.	"	Cerrito	90
Estrugamóu	"	Iraola	300
P. A. Lanusse	F. C. O.	Rolón	105
"	F. C. S.	L. Riestra	180
"	"	Hinojo	182

Ventas de ayer

Capones

103 animal. á $ 11,30 J. Chapar y Ca.
30 " 9,50 Jorge Méndez
37 " 11,00 Santamar'na é h.
77 " 9,00 "
100 " 11,80 P. Estrugamóu
205 " 10,50 "
20 " 10,50 Thompson y Ca.
106 " 9,80 "
101 " 10,50 M. Silvano
48 " 10,00 A. y Morixe
52 " 9,80 Irazú y Pous
50 " 9,70 I. Goñi é hijos
13 " 10,70 Méndez Hns. y Ca.
34 " 10,50 J. Apheca y Ca.
15 " 8,80 "
292 " 11,60 P. y A. Lanusse
69 " 9,50 N. A. Calvo
44 " 11,00 Patricio Ham
496 " 9,50 G. Almanza
41 " 10,00 Gibson Hnos.
181 " 10,80 S. Unzué y Ca.
510 " 10,70 Onagoity, P. y Ca.
[illegible] " 10,20

Ovejas

150 animal. á $ 10,00 J. Chapar y Ca.
105 " 9,80 Alchourrón é hijo
80 " 11,50 "
158 " 9,00 Jorge Méndez
290 " 8,70 B. L. y Etchegaray
140 " 12,00 P. Arancet y Ca.
65 " 10,00 "
258 " 8,20 "
118 " 10,70 Santamarina é h.
30 " 8,60 "
30 " 15,00 T. Devoto y Ca.
18 " 10,00 "
166 " 9,30 Thompson y Ca.
100 " 9,40 J. M. Trelles
146 " 10,40 A. y P. Vela
53 " 7,50 A. Vélaz y Ca.
27 " 8,50 I. y Pous
27 " 8,80 A. y Morixe
11 " 9,00 I. Goñi é hijos
262 " 11,50 Méndez Hns. y Ca.
11 " 9,50 P. y A. Lanusse
59 " 8,70 "
121 " 9,20 N. A. Calvo
144 " 8,70 Sansot y A.
11 " 10,60 "
46 " 8,90 Gibson Hnos.
85 " 12,00 Luro Hnos.
140 " 15,20 Lanús, L. y Ca.
114 " 11,50 "
40 " 11,70 Onagoity, P. y Ca.
129 " 9,50 "

Borregos

100 animal. á $ 11,80 J. Chapar y Ca.
64 " 9,30 "
43 " 6,70 "
70 " 8,50 "
70 " 6,20 "
65 " 8,30 M. Iraizoz
109 " 7,00 "
220 " 10,80 Jorge Méndez
50 " 10,10 P. Arancet y Ca.
85 " 10,60 Santamarina é h.
31 " 9,20 "
41 " 11,20 T. Devoto y Ca.
50 " 10,10 J. M. Trelles
657 " 11,30 A. y P. Vela
208 " 11,20 A. Vélaz y Ca.
94 " 8,50 "
23 " 10,50 A. y Morixe
133 " 10,00 Irazú y Pous
304 " 8,60 I. Goñi é hijos
116 " 9,40 "
94 " 11,30 P. y A. Lanusse
135 " 8,70 N. A. Calvo
104 " 10,70 Sansot y A.
78 " 8,50 "
188 " 8,00 Gibson Hnos.
50 " 10,70 Onagoity, P. y Ca.

Del interior

PLAZA DEL ROSARIO

El mercado de trigo no ha sufrido variación.

El mercado de lino continúa sostenido.

El mercado de maíz se manifestó poco sostenido, á pesar de haber mejorado el precio en el exterior.

El trigo, con base de 80 kilos, para el consumo y el Brasil, se cotizó á pesos 8.60, de 78 kilos, á 8.40, de 75 kilos, á 8.20, de 70 kilos, á 7.30, lino, con base de 4 por ciento, disponible, á $ 15; para Mayo, á 15.15.20; para Junio, á 15.40; el maíz disponible, á 5.15; para el 25 de Mayo, á 5.05; para Junio y Julio á 4.90.

Los precios en el mercado á término fueron: para Mayo, trigo, 8.40; maíz, 5.10, lino, 15.20; para Junio, trigo, 8.50; maíz, 4.95; lino 15.40, para Julio, trigo, 8.60; maíz, 4.95; lino, 15.60; para Agosto, maíz, 4.95.

Las operaciones anotadas fueron: 200 toneladas de maíz para Julio, á 4.95; 600 para Mayo, á 5.10; 200 para Junio, á 4.91.

Venta de haciendas

ADOLFO BULLRICH y Cía.

Realizaron el 22 del corriente su 28 remate feria de haciendas generales en el Azul, obteniéndose el siguiente resultado:

Novillos de 3 años, buena clase y estado, pesos 61 y 78; id de 2 años buena clase y estado, 71, 70.50, 70 y 61.50; vacas al corte, á pesos 57.50, 49.50 y 48.50; vacas gordas á 61, 59.50, 58, 57.35, 53.50 y 50; vaquillonas á 27.75; capones á 8 y 7.65; borregos á 7 y 6.75; ovejas á 9.50, 7.40, 7.20, 7, 6.90, 6.05 y 6; caballos á 50, 42 y 22. Particularmente vendiéronse 300 novillos de 3, y 4 años á 84; 300 id de 2 y 3 años á 86.50 y 50 novillos de 2 años á 83, ascendiendo el total de la venta á la suma de pesos 92.848,25.

LANUS y Cía.

Estos martilleros efectuaron el 17 del corriente, en su local General Rodríguez, el remate feria anunciado, con el siguiente resultado:

Novillos de 4 años, gordos, de pesos 96 á 104,50; novillos de 3 años, tipo frigorífico, para invernada, de 60 á 79; vacas gordas, de 73 á 84; vacas para consumo, de 58 á 66, vaquillonas, de 40 á 48 novillitos para invernada, de 25 á 47; capones para consumo, de 7.20 á 7.75; ovejas para consumo, de 6.10 á 8.30. Total de la venta 42.762.95 pesos.

—Los mismos, efectuaron en su local de Merlo, el 23 del corriente, el remate anunciado, obteniendo los siguientes precios:

Bueyes gordos de pesos 89 á 101; vacas especiales, de 72 á 93,50; vaquillonas especiales, de 67.50 á 85; vacas para consumo, de 58,50 á 66; vacas para invernada, de 45 á 50; vaquillonas de 25.50 á 33.50; novillos para invernada, de 59.50 á 79; novillitos y terneros de 37 á 53; potros de tiro liviano, de 40.50 á 75. Total de la venta, pesos 27.071.

NOTICIAS MARITIMAS

VAPORES ESPERADOS EN ABRIL

Nombre	Bandera	Fecha	Procedencia
x H. Laddie	inglesa	26	Londres
Towergate	inglesa	27	Amberes
E. Grange	inglesa	27	Londres
x Danube	inglesa	27	Southampton
x Frisia	holandesa	27	Amsterdam
x Orcoma	inglesa	27	Liverpool (Mº)
B. Blanca	alemana	28	Hamburgo
Mont Rose	francesa	28	Marsella
Tucumán	alemana	28	Hamburgo
Provence	francesa	28	Marsella
Canterbury	inglesa	29	Amberes
Tintoretto	inglesa	28	Liverpool
Stoltzenfels	alemana	28	Bremen
T. de Larrig'ga	inglesa	28	Amsterdam
x Siena	italiana	29	Génova
x R. Elena	italiana	30	Génova
x Pampa	francesa	30	Marsella

VAPORES A SALIR EN ABRIL

Nombre	Bandera	Fecha	Destino
Crispín	inglesa	26	Manaos y esc.
Francesca	austriaca	26	Trieste
x H. Warrior	inglesa	26	Londres
x Avon	inglesa	26	Southampton
x Orcoma	inglesa	27	Callao (Mo)
x Patagonia	argentina	27	Río Gallegos
x P. Mafalda	italiana	27	Génova
x Barcelona	española	30	Barcelona
x Paraná	francesa	30	Marsella
Lenorta	inglesa	30	Amberes
Hitfeld	alemana	30	Génova

x Indica los vapores correos.

ALTURA DE LA MAREA

A las 6 a. m., 23.10 pies; á las 7, 23.10; á las 8, 21.6, á las 9, 25.2; á las 10, 25.6, á las 11, 25.6, á las 12, 24.10, á la 1 p. m., 24.10; á las 2, 24.10; á las 3, 24.2, á las 4, 23.10, y á las 5, 23.6. Uno más en el canal Norte. Viento NNE., NE., E., y ESE.

LLEGADAS A LA RADA

Vapor inglés "Honorius", de New York, con carga general, á Houston y Cía.
Vapor inglés "Nessfield" de Baltimore, con carbón, á Compañía Alemana de Electricidad.
Vapor alemán "Altair", de Río de Janeiro, en lastre, á Muller y Cía.

MOVIMIENTO DEL PUERTO

Entradas: vapor español "P. de Satrústegui", de Barcelona, con 739 pasajeros y carga general, en el dique 3; id argentino "Malvinas", de Florianópolis, con fruta, en la Boca; id id "Viina", de Santos, con fruta, en la Boca; id alemán "Alster", de la rada, en el dique 3, á descargar; id inglés "Ikaria", de La Plata, en el dique 1, á descargar; id id "St Ronald", de Nueva York, con carga general, en la Boca; id austríaco "Africana", de la rada, en el dock Sur, á descargar; id brasileño "Fagundes Varella", de Río de Janeiro, con carga, en la dársena Norte; id argentino "Porvenir", del Rosario, en la dársena Norte, á cargar; id inglés "Hyanthes", del Rosario, en el dique 3, á cargar; id alemán "Irmgard", de la rada, en la dársena Sur, á descargar.

Salidas: vapor alemán "Koenig Wilhelm II", de la dársena Norte, para Hamburgo, con pasajeros y carga; id. austríaco "Francesca", de la dársena Norte, para La Plata, y Trieste, con carga, id argentino "Vaquillona", del dique 3, para Porto Alegre, con carga; id id. "Reformer", del dique 4, para Campana, á cargar; id. holandés "Sliedrecht", de la Boca, para el Rosario, á cargar; id. inglés, "Bengrove", del Riachuelo, para Bahía Blanca, á cargar; id id "Brittany", del dique 1, para el Rosario, á descargar; id id "Horace", del dique 3, para Amberes, con frutos; id id "Ailsawald", de la Boca, para San Vicente, órdenes, con frutos; id id "Oceana", del dock Sur, para Londres, con frutos.

GIRO DE VAPORES

Publicamos á continuación los giros fijados en las mercaderías en los últimos vapores llegados al puerto, con la indicación de la fecha de entradas de cada buque, con su correspondiente paquete.

Empieza á correr el término de ocho días desde el siguiente al de la entrada señalada por el artículo 114 de las ordenanzas de las aduanas, y pasados los cuales se incurre en la multa de tanto por ciento establecido en el artículo 620.

19 "Voltaire", 1694, 1a., A. dique 4, Boadle.
18 "Indiana", 1683, Piaggio.
19 "Highland Brae", 1693, 3a., dique 4. Wythes.
18 "Caledonia", 1695, Houston.
19 "Oscar Prince", 1707, Christophersen.
19 "Principessa Mafalda", 1708, 3a., dársena Norte, Piaggio.
20 "Francesca", 1710, Christophersen.
21 "Farley", 1726, Chanvich.
22 "Cap Vilano", 1729, 2a., dique 4, Delfino.
22 "Barcelona", 1730, 7a., dársena Norte, Sáenz.
22 "Africana", 1746, Christophersen.
23 "Paraná", 1756, 4a., dique 4, Grandval.
24 "Amazona", 1774, 3a., dique 4, Dabas.
24 "Bahrenfeld", 1776, Houlders.
24 "Cromwell", 1777, Bunge y Born.
25 "P. de Satrústegui", 1778, 2a., dique 3, López.
25 "Ikaria", 1779, Williams.
— "Fagundes Varella", 2a., dársena Norte.

En el puerto se encuentran 32 vapores descargando y 25 á la carga.

NOMINA DE LOS VAPORES DE ULTRAMAR SURTOS EN EL PUERTO

Dársena Norte — "Novillo", "Giessen", "Neuquén", "P. Mafalda", "Norderney", "Pomona", "Fagundes Varella".
Dique 4 — "Coburg", "Kyma", "Entre Ríos", "Nora", "Craigard", "Voltaire", [illegible], "Avon", "Cap Vilano", "Montevideo", "Paraná", "Amazone".
Dique 3 — "La Plata", "Macedonia", "Bangor", "B. Bridge", "Raphael", "Isla de Panay", "Black Prince", "Hitfeld", "Crispín", "Belgrano", "Hypatia", "Axel Johnson", "Barcelona", "Hyades", "Baró Fejerwary", "Colomba", "Alster", "Hyanthes", "P. de Satrústegui".
Dique 2 — "Kelvinbank", "Coquet", "Romney", "Raglan", "Rokos", "Lynorta", "Mafalda", "Slawentzitz", "Harlech", "Alfeld", "Harmonides", [illegible], "M. Miller", "King Malcom", "Haverstoe", "Glenspean".
Dique 1 — "Tripoli", "Araby", "Baron Beeyens", "Ikaria", "Ticino", "Ocean Prince", "Hyperia", "Victoria de Larrinaga", "Mont Pelvoux", "Hemisphere", "A. R. de Genouilly", "Glenedon", "Heinrich Kayser", "Bantu".
Dársena Sur — "Patagonia", "Mendoza", "Almirante Brown", "María de Larrinaga", "Thorpwood", "Irmingard".
Riachuelo — "St Jerome", "Brakar", "Newa", "M. Agel", "Hércules", "Harpen", "Ryle", "Crown", "Dochra", "Lendal", "Otto Sverdrup", "Maashaven", "H. Pontoppidan", "Zillah", "Martazan", "Presidente Mitre", "Elswick Lodge", "Tafton", "Craigmoor", "Twilight", "Avismoor", "Dámara", "Neptune", "St. Ronald", "Viina", "Malvinas".
Dock Sur — "Hostilius", "Flodden", "Pablo", "Northam", "Rembrandt", "Good Hope", "Urmston Grange", "Caledonia", "Amazonense", "Siamese Prince", "H. Brae", "Africana", "Pte. Quintana".

SITUACION DE LOS VAPORES CORREOS Y DE PASAJEROS

Mala Real Inglesa

"Asturias", salió el 21 de Pernambuco para Southampton.
"Amazon", salió el 24 de Lisboa para Southampton.
"Avon", dique 4; saldrá el 26.
"Araguaya", saldrá el 26 de Southampton.
"Aragón", salió el 25 de Pernambuco para ésta.
"Clyde", salió el 23 de Lisboa para ésta.
"Danube", salió el 24 de Santos para ésta; es esperado el 27.

Hamburgo Sudamericana y Hamburg Amerika Linie

"Cap Blanco", salió el 20 de Bahía para Hamburgo.
"Cap Ortegal", salió el 25 de Vigo para Hamburgo.
"Koenig Friedrich August", en Hamburgo.
"Cap Finisterre", salió el 16 de Lisboa para ésta; llegará el 27 á Río de Janeiro.
"Cap Vilano", dique 4.
"Koenig Wilhelm II", salió el 25 para Hamburgo.
"Cap Arcona", salió el 25 de Southampton para ésta.

Mensajerías Marítimas

"Magellán", en Burdeos.
"Chili", salió el 25 de Dakar para ésta.
"Amazone", dique 4; saldrá el 2 de Mayo.
"Cordillère", salió el 25 de Bahía para Burdeos.
"Atlantique", saldrá el 1o. de Mayo de Burdeos.

Lloyd Sabaudo

"Tomaso di Savoia", salió el 24 de Santos, para Génova.
"Príncipe di Udine", salió el 18 de Barcelona para ésta.

La Veloce

"Argentina", salió el 24 de Río de Janeiro, para Génova.
"Savoia", salió el 6 para Génova.
"Italia", salió el 24 de Dakar para ésta.

Lloyd Italiano

"Córdova", salió el 23 de Génova.
"Indiana", salió el 23 para Génova.
"Principessa Mafalda", dársena Norte; saldrá el 27.

Société Générale de Transports Maritimes

"Valdivia", salió el 16 para Marsella.
"Salta", salió el 20 de Marsella.
"Plata", saldrá el 30 de Marsella.
"Formosa", salió el 15 de Río de Janeiro para Marsella.
"Paraná", dique 4; saldrá el 30.
"Pampa", salió el 10 de Marsella.

Austro-Americana

"Martha Washington", salió el 19 de Tenerife para Trieste.

Pinillos, Izquierdo y Cía.

"Barcelona", dique 3, saldrá el 30.
"Valbanera", salió el 24 de Cádiz para ésta.
"Cádiz", salió el 25 de Las Palmas para Barcelona.

Línea Nelson

"Highland Corrie", salió el 5 para Londres.
"Highland Piper", salió el 25 de Londres.
"Highland Scot", en Londres.
"Highland Glen", salió el 18 de Londres.
"Highland Pride", salió el 19 para Londres.
"Highland Brae", dock Sur.
"Highland Rover", salió el 14 de Vigo para ésta.
"Highland Laddie", salió el 4 de Londres; es esperado el 26.
"Highland Warrior", en La Plata; saldrá el 26.
"Highland Loch", salió el 12 para Londres.

Navigazione Generale Italiana

"Regina Elena", salió el 12 de Génova.
"Re Vittorio", salió el 13 para Génova.
"Príncipe Umberto", salió el 24 de Génova.

Trasatlántica Española

"P. de Satrústegui", dique 3; saldrá el 1o. de Mayo.
"León XIII", en Barcelona.

Lloyd Real Holandés

"Frisia", salió el 23 de Santos para ésta; es esperado el 27.
"Hollandia", salió el 18 de Río de Janeiro para Amsterdam.
"Zeelandia", salió el 25 de Boulogne sur mer para ésta.

VAPORES ESPERADOS

Hoy: argentino "Desterro", del Paraná, á cargar, inglés "Highland Laddie", de Londres, con pasajeros y en lastre; alemán "Gunther" de Río Grande, en lastre.

Mañana: holandés "Frisia", de Amsterdam, con pasajeros y carga general; inglés "Danube", de Southampton, y escalas, probablemente por la noche, con pasajeros y carga general.

VAPORES A SALIR

Hoy: francés "Mont Pelvoux", para Marsella y Génova, con productos; griego "Kyma", para Leith, con frutos, inglés "Battersea Bridge", para Las Palmas, órdenes, con frutos; inglés "Crispín", para Ceará y escalas, con frutos; id "Craigard", para el Rosario, á cargar, inglés "Avon", para Southampton, con pasajeros y carga; id "Pardo", para La Plata, á cargar, id "Twilight" para el Rosario, á cargar; id "Siamese Prince", para el Brasil y Nueva York, con frutos; id "Raeburn", y "Romney" para Liverpool con frutos; id "Urmston Grange" para Montevideo, en lastre.

Mañana: italiano "Principessa Mafalda" para Génova, con pasajeros y carga.

COSTA SUR

Mañana saldrá para Río Gallegos y escalas el vapor "Patagonia", con pasajeros y carga.
—Entró ayer en el dock Sur, á descargar, el vapor "Presidente Quintana", procedente de los puertos del Sur.
—El vapor "Rawson", en viaje para el Sur, salió el 23 de Deseado.

VAPORES EN VIAJE

"Crossby", inglés, salió ayer de Río Grande, en lastre, para ésta.
"Oropesa", inglés del Callao para Liverpool, salió ayer de Río de Janeiro.
Hoy son esperados en Montevideo: holandés "Frisia", de Amsterdam, inglés "Orcoma" de Liverpool, id "Towergate", de Amberes, id "Tintoretto" de Liverpool; y, mañana: inglés "Danube", de Southampton, alemán "Tucumán" de Hamburgo, id "Stoltzenfels" de Bremen.
"Oropesa", inglés, de Liverpool para el Callao, llegó ayer á Valparaíso.

VAPORES DE LOS RIOS

Se esperan hoy: "Roma", "Tritón" y "Río Uruguay" de Montevideo, "Rivadavia" del Uruguay.
Salen hoy: "Luna para el Carmelo", "Helios", "Venus" y "Río Uruguay" para Montevideo.

PASAJEROS

Del vapor argentino "Pte. Quintana" llegado ayer de los puertos del Sur:

Juan Ocherkuy, Arturo Lehmann, Antonio Orozes, Pedro Vales, Juan Cánepa, Bucchi Morelli, señora de Orozes, Lorenzo Lasalle, U. Donera, A. O. Pontini, E. Lassalle, José Martini, Carlos Vignale, R. Thien, G. Ojeda, J. Simonetti, Juan Dolle, Pedro Marancho, Rosa Lingani.

—Del vapor inglés "Highland Warrior", á salir hoy, de La Plata, para Londres:

Samuel A. Lafone Quevedo, Conde de Butaffoco, C. A. Parodi, A. L. Pentanella, Juan José Arce y señora, Onofre Polanco, Julieta Polanco, Guillermo W. Gill, R. Garros, E. Audemar, R. Barrier, C. A. Vaysan, J. Mc Cormick, A. Hartley, J. Oddy, N. J. Suckling y señora, Gustavo Wynekl y familia, Isabel Walner, David Sinclair, Juan E. Bessiere, Enrique Bec, Arturo Clermont, A. Hagen y señora, Ida Hagen, José Holinque, Arturo Holingue, Roberto G. Shaw, P. Hayles, M. Weiner, G. J. Brassey, L. Miller y señorita, Normando Lanyon, A. Reintard y señora, W. Merlin y señora, señora D. Hickman, señora H. Robertson, señora C. A. Warren, señora P. R. Gadd, señorita J. Bese, W. Parfitt, señora M. J. Williams, señorita Marta Williams, G. H. Stower, C. O'Neill, señora F. Lunley, W. Wigley y señora, Antonio Laureti, F. Fernández y señora, H. H. Emmerson, P. J. Cooper, Roberto Scott, A. J. Wadner, Sara Stelberg, señora A. L. Emerson, Laura Stuven, Aurelia Farlow, Alberto Stuven, J. Fernández, Julio Goeze y señora, G. Mc Culloch y familia, L. Winks, M. Warren, W. Rudd, C. F. Morrison, M. Muller, D. Dubois y señora, A. England, L. Benoit, S. T. Worth y familia, señora Evelyn, Oscar Muller y señora, Guillermo Markel, Otto Seiker, Alfredo Fischer, Alfredo Dietrisch, señora J. Mooney y familia, P. Schuck, H. Jules, J. Ablot, T. Borsella, M. Chivers, F. Langen, F. Simón, W. Rudd y familia, Tomás Pady Horrigan.

—Del vapor inglés "Avon", á salir hoy para Southampton y escalas:

Doctor Emilio Lamarca, Julián Duggan y señora, Francisco Méndez Gonçalves y familia, sir Ralph Forster, J. A. Alves de Lima, Eugene Moore, Antonio Cardoso de Mello, E. M. Rheingantz, A. J. Duggan, señora Teixeira, miss Hermengarde, Elizabeth Robson, Pietro Crosta y señora, A. Canelas, lady Margaret Heytesbury, A. F. Ennor, Henri Brisson y familia, doctor Veriano Pereira y señora, Francisco Caamano, F. Pyle, D. O. Le Bas y familia, Albert Hornmann, G. Franz Wolff, María Martínez, F. A. de Aaola y familia, H. Krabbie, C. J. Quirk, Jacon Hood, Mac Millan, John Mac Millan, Blanche Boissan, Cristina Santos, María Finkelstein, Rufka Melman, Inés Weill, Ester de Tello, Resita Kalnoff, Breina Plateviskv, María López, Luis D. Madorran, miss Sponcer, Gardener Williams y señora, Cartavio y familia, E. Kosbel, Forter, Lucía L. Perreira, Vicente Bonco y familia, Charles Norris y familia, F. Pusgrave, Tomás Taylor y señora, Harver y familia, B. Clements, J. E. Pickles, J. A. Weisberger, Charles Dwason y señora, miss Delanay, Geo J. Bond y señora, H. Geo Roberts y familia, miss Duggan, Ernest Bell y señora, W. A. Bussey y señora, H. L. Randolph y familia, G. Llody, Davies y familia, E. A. Hinsberger y señora, Jno Baptista Ferreira y señora, Francis Karney, R. A. Harris, F. Gilardi y señora, Gregoria N. de Enciso y familia, W. M. Wallis, R. Hartshorn, Camilo Martins, N. Oscoli y señora, Rosa Nasarre, T. M. Lingham, Percy Hall, Ramina Nasarre, Margarita Pico, J. de Kerbiroet, William Hodge, May Henning, Gebbie y familia, T. Wilson, W. Stéer, John Van Deurs, Isidore Konyn, Isidore Calvallo, J. Martínez Lambarden y Avelino Gonda y familia, Camila Carrevedo, J. Eneverría, Claudio Trigo y señora, Máximo Arbuin y familia, Prefecto Paso, Juan Carrevedo, Josefa Fernández y familia, J. J. Pressman, Albino Rodríguez, Mario Golfar, Natalio Blum, V. Prégal, Benito García, E. Saloriel.

—Del vapor austríaco "Francesca", á salir hoy, de La Plata, para Trieste y escalas:

Francisco Antos, Armando Antille, Frida Bohm, U. R. Cabral, Cleonice Cordone, Carlos Costa, Jono C. Costa, José Cohelo, Adolfo Giannini y señora, Francisco Koch, Adelina Lebautte, Maurice Maxime Laubin, Bernardo Martín, Frida Scholl, Bruno, Constantino Cristaldi, Thea Feitzinger, Ana Hunz, Alfredo Hunz, Paula Konvalinka y familia, Carlos Lehmann y familia, Nicolás Noucovich, José Starace, Torre y señora, Margarita Telbusbovich y familia, Lamberto Ungherini de Mariano, Rafaela Saavedra, Feliciana Zárate, Gaetano de Clainelo y señora, Fortunato Glavinich, Michell Minichell, Agustín Micetich.

PUERTO DE LA PLATA

Salida: vapor inglés "Ikaria" para Buenos Aires, á descargar.
A salir: vapor inglés "Highland Warrior", hoy, para Londres, con pasajeros y carga.

PUERTO DE BAHIA BLANCA

Muelle Ingeniero White: entraron los vapores "Orbit", "Glengoset" y salieron "Glainton" y "Newbiggin".
Muelle Galván: entró el "Hananshiry" y "Parahyba", y salió el "Australian Transport".

PUERTO DEL ROSARIO

Entradas: vapor inglés "Risoldi", de Buenos Aires.
Salidas: vapor alemán "Ilisman", para Santos.

PUERTO DE MONTEVIDEO

Llegaron los vapores: inglés "Kassunga" de Glasgow, id "Elstree Grange" de Amberes, francés "Mont Rose" de Marsella, inglés "Caldergeswe", de Santos.

REGISTRO DEL ESTADO CIVIL Y ELECTORAL

Oficina principal, Tucumán 854; sección 1a. Rivadavia 8151; sección 1a., sucursal, Esquiú 132 (Nueva Pompeya); sección 2a., Rioja 1778; sección 3a., Iriarte 566, sección 4a., Almirante Brown 1078; sección 5a., Fray Cayetano 65, sección 6a. Belgrano 4129; sección 7a., Bartolomé Mitre 4309, sección 8a., Rincón 1451, sección 9a., Ecuador 685, sección 10a., Alberti 340; sección 11a., Azcuénaga 487; sección 12a., Santiago del Estero 941, sección 13a., Bolívar 669, sección 14a., Montevideo 135; sección 15a., Malabia 261; sucursal de la sección 15a., Habana y Esperanza (Villa Devoto); sección 16a., Juramento y Cuba (municipalidad); sección 17a., Nahuel Huapí 5058 (nuevo); sección 18a., Gurruchaga 2164; sección 19a., Santa Fe 2305, sección 20a., Uruguay 1036.

Los nacimientos deben ser declarados por el pariente más cercano ó por la partera, dentro de los tres días de producidos, bajo pena de multa ó prisión.

Inscripciones de ayer

MATRIMONIOS

Sección 2a.—Antonio G. Giarden, argentino, talabartero, con Serafina Olivlere, argentina; Leonardo Sebastián, italiano, jornalero, con Josefa Battiani, italiana; Enrique Aguayo, argentino, empleado, con Isabel Dodino, argentina.

Sección 5a.—Juan Huminati, italiano, herrero, con Imola Bartoloni, italiana; José G. Amorena, argentino, hacendado, con Margarita C. Lawler, argentina, José Colángelo, argentino, peluquero, con Julia Míguez, argentina, Manuel Cuevas, español, empleado, con María Méndez, española; Juan Tossi, italiano, herrero, con Angela Marano, argentina.

Sección 6a.—Sebastián Oliver, español, zapatero, Venezuela 3976, con Jua-

Provincia de Buenos Aires - Ley sobre radicación de establecimientos industriales en La Plata

El Senado y Cámara de Diputados de la Provincia de Buenos Aires sancionan con fuerza de LEY

Artículo 1o. Con destino á la formación de una zona industrial en la capital de la provincia, facúltase al Poder Ejecutivo para reservar hasta cuatrocientas hectáreas de la tierra fiscal que posee en las inmediaciones de la Ensenada, lindando con el Camino Blanco que conduce á la Ensenada y al puerto de La Plata.

Art. 2o. Los establecimientos industriales que se instalen dentro del radio que ocupará la mencionada zona, ya sea adquiriendo, arrendando ó usufructuando del gobierno dicha tierra fiscal, gozarán de las franquicias que esta ley establece y quedarán sujetos estrictamente á la jurisdicción provincial en lo que respecta al sistema impositivo, á la vigilancia é inspección de salubridad, al régimen legal y administrativo y al contralor ó fiscalización sobre el cumplimiento de las disposiciones legales y administrativas.

Art. 3o. Una vez que el Poder Ejecutivo haya determinado la ubicación de esta zona industrial, ofrecerá en venta, arrendamiento ó usufructo distintas fracciones de tierra fiscal adecuadas para establecimientos de industria, en grande y pequeña escala, bajo las condiciones siguientes:

a) Que antes del año, contado desde la celebración del contrato con el Poder Ejecutivo, se dé comienzo á la respectiva explotación industrial.

b) Que la falta de cumplimiento de las obligaciones que contraiga cada industrial, autorizará al Poder Ejecutivo á rescindir su contrato, sin indemnización alguna.

c) Que los derechos correspondientes á los compradores, arrendatarios ó usufructuarios de dichas tierras, no podrán transferirse sin el previo asentimiento del Poder Ejecutivo.

En igualdad de condiciones podrá el Poder Ejecutivo disponer de la demás tierra fiscal que posee en La Plata, siempre que la ubicación de la zona creada no satisfaga las necesidades de determinadas explotaciones que se radiquen en dicha ciudad.

Art. 4o. Dentro del plazo de quince años, contados desde la fecha de la promulgación de esta ley, todos los establecimientos, sin excepción, que se instalen en la zona industrial, sólo pagarán el impuesto que ella establece, quedando exentas del pago de todo otro impuesto, gravamen, servicio ó contribución de carácter provincial ó municipal cualquiera que sea su naturaleza ó denominación.

Dichos establecimientos pagarán al tesoro provincial un único aporte de 5 por mil sobre el valor venal de los productos industriales correspondientes á los doce meses anteriores á la declaración de sus propietarios. Su pago se hará en dos cuotas, una en Febrero y la otra en Octubre.

Este impuesto se cobrará en la siguiente proporción:

1o. Sobre el valor declarado íntegramente, á todas las industrias no enumeradas en los incisos siguientes.

2o. Sobre las dos terceras partes las fábricas de artículos rurales y las industrias derivadas de la agricultura y la ganadería, así como las que exporten sus productos por el puerto de La Plata.

3o. Sobre la mitad, las industrias de alimentación, vestido y de construcción.

Del producto de este impuesto, el Poder Ejecutivo entregará á la municipalidad, en compensación de los servicios municipales que preste, el veinte por ciento de la recaudación anual.

Art. 5o. En los radios que no están actualmente favorecidos por los servicios de aguas corrientes, obras de salubridad ó desagües pluviales, los propietarios industriales podrán construir para uso de sus explotaciones, pozos semisurgentes y tanques sépticos, sin estar obligados á mejorar posteriormente estos sistemas.

Art. 6o. Las industrias cuyos establecimientos fabriles ó talleres están actualmente ubicados ó se instalen en adelante, fuera del radio de la zona creada por esta ley, podrán acogerse á sus beneficios, dentro de los seis meses, contados desde su promulgación para las industrias existentes y desde la instalación definitiva de las respectivas explotaciones, si se trata de industrias nuevas. A unas y á otras no les comprenderá el beneficio de la jurisdicción exclusiva, á que se refiere el artículo segundo, así como tampoco á los propietarios no industriales, respecto del impuesto único con relación á la propiedad inmueble en que se radiquen ó están radicadas las industrias de referencia.

Art. 7o.—Para la aplicación del artículo anterior, es requisito indispensable que los establecimientos que deseen acogerse á esta ley, representen un capital fijo, como mínimo, de cien mil pesos, ó cuya producción al año alcance ó sobrepase la suma de cincuenta mil pesos nacionales.

Art. 8o. — El Poder Ejecutivo dará toda clase de facilidades y promoverá la formación de barrios obreros. Los terrenos destinados á la construcción de viviendas para trabajadores, que contengan un número no menor de diez casas, quedan exentas de todo impuesto provincial ó municipal.

El Poder Ejecutivo gestionará de las empresas de transporte, la adopción de tarifas especiales para los artículos provenientes de la zona industrial, y queda autorizado para extender las obras de salubridad, aguas corrientes, alumbrado y pavimentación, como asimismo para hacer las obras de desagües que fueran necesarias en la zona que se destina por esta ley para la instalación de industrias.

Art. 9o. — Una comisión formada de tres funcionarios dependientes del Ministerio de Obras Públicas, tendrá á su cargo la tarea de intervenir en todos los asuntos que deriven de la ejecución de esta ley, correspondiéndole, principalmente, asesorar al Poder Ejecutivo sobre las diversas relaciones de esta índole que se sometan á resolución y estudio.

Art. 10o. — El Poder Ejecutivo reglamentará esta ley, quedando facultado para invertir hasta la suma de diez mil pesos moneda nacional en los gastos relativos á esta clase de estudios, imputándose el gasto á esta ley.

Art. 11o. — El Poder Ejecutivo podrá invertir en fletes de ferrocarriles para el transporte de la materia prima de la provincia, destinada á la elaboración de industrias nuevas que se establezcan en el distrito de la capital, las sumas que con este objeto fije anualmente la ley de presupuesto.

Art. 12o. — Las industrias patentadas con exclusividad ó privilegios, no podrán acogerse á los beneficios de esta ley.

Art. 13o. — Comuníquese al Poder Ejecutivo.

Dado en la sala de sesiones de la honorable legislatura de la provincia de Buenos Aires, en la ciudad de La Plata, á los ocho días del mes de Marzo de mil novecientos once.—Ezequiel de la Serna, Justo Rocha, Arturo H. Massa, Tomás Gulay.—Cúmplase, comuníquese, publíquese y dése al R. Oficial (firmado)—Arias, J. M. Ahumada.

v13

... Vera, española, México 4957; Rafael Payas, español, empleado, Santa Fe 1754, con Ramona Lois, española, Venezuela 2944.

Sección 7a. José Mujía, boliviano, Avenida de Mayo 975, con Carlota Jacas, ... Yerbal 12.

... José Argos Resa, español, chauffeur, Rincón 430, con Mercedes Delgado, española, Rincón 490; Antonino G... español, empleado, Rincón 49..., con Piedad Resa, española, Rincón 4...

Sección 11a. David Goldfaber, ruso, Corrientes 2171, con Eva Budaver, rusa, ... 1028; Manuel Valladolid, español, Tucumán 2046, con María S... Cuyo 2045; Gregorio ..., Tucumán 263, ... 2357; Salvador Gall, español, Junín 83, con Alida Maraska, ... 2123.

Sección 13a. José Naria, español, ...

[illegible]

Sección 18a. ... Alves, español, ... con Morse ... española.

Sección 19a. Jorge ..., español, ... con Josefa ... 4158.

Sección ... José Agnelo, argentino, ... con Mercedes Ana ..., argentina.

DEFUNCIONES

Sección 5a.—N. Zemborain, Avellaneda ..., argentina, ... 70 años, argentina, ...

Sección ... Josefa P. de Aftilio, 85 años, ... Castro Barros 7..., ... 57 años, italiana, ... 444.

Sección ... Elena Regina Italia ..., 5 meses, argentina, ... número 29...

Sección ... Alejandro Borghetti, 52 años, ... Ayacucho 191, N. ...

Sección ... María Teresa Fontán, 28 años, argentina, Victoria 1..., ... 2 años, argentina, ...

Sección 11a. Inés M. Gómez, 19 días, argentina, Corrientes ..., Adolfo Gold..., ... 66, Martín ..., 51 años, Esmeralda 66; Carlos Cherrano, 35 años, Esmeralda 66.

Sección 15a.—Inés Villadeamigo, 30 años, argentina, San Martín 1584; Pedro Caffarello, 9 años, ..., hospital ...; Salvador Pavia, 34 años, español, hospital ...; Manuel Vázquez, 21 años, español, hospital Torán; ... López, 3 meses, argentino, ... 2111.

Sección 16a. María D. Penito, 6 meses, argentina, Lorea 2719; Leonor Aguilar, 11 años, argentina, Blandengues 2170; Julia Schinoni, 67 años, italiana, Montañeses 2756.

Sección 20a.—Salomón Tweigner, 61 años, ruso, Santa Fe 2229; Andrés G..., 2 meses, argentino, hospital de Niños; José María Avaso, 42 años, español, hospital de Clínicas; ... 38 años, argentina, Junín 1277; Roberto Mattelini, ... años, italiano, hospital de Clínicas; ... 2047; N. Valenciano, Larrea 1...

Sección 21a. N. Otero, Montevideo 1697; ... 52 años, ...; ... Gil, 37 años, español, ... 1111.

PUBLICACIONES VARIAS

Personal

[illegible]

Arte ... V. Piñero. 1p

SECCION NOTABLES

Dr. Carlos D. Piccardo

Del servicio de vías génito urinarias del Hospital de Clínicas. Únicamente génito-urinarias: ..., vejiga, próstata, uretra, ... Corrientes 815. Particular, ... 2370. 1p

Dr. J. ESCUTARY Afecciones del oído, garganta y nariz, médico de los hospitales Fernández y Francés. Victoria ... Consultas de 2 á 4 p. m. ... Córdoba 1638 (Libertad). 1p

Dr. PACIFICO DIAZ

Especialista en enfermedades de la piel (del Hospital de Niños y del Militar) Cerrito 3..., De 1 á 4 p. m.

ABRIL **26** VIERNES

Día tradicional de la TIENDA SAN JUAN para la venta especial de retazos de todas clases y saldos de artículos de ocasión.

RETAZOS Y SALDOS

Algunos precios para hoy

PLANTAS madreporas, con 6 hojas y flores, á	$ 0.75
PLANTAS begonias, con 6 hojas y flores, á	$ 0.50
RAMOS de rosas, para jarrones, á	$ 0.20
CUELLOS y ESTOLAS de piel en los colores lutre, gris y negro, á	$ 7.80
CAMISETAS de pura lana, con mangas, para señora, á	$ 1.25

SALDO DE RETAZOS

en Lanas, Lana y Seda, y Sedas

á precios de verdadera ocasión.

TIENDA SAN JUAN ALSINA Y PIEDRAS BUENOS AIRES

SANATORIO DE CIRUGIA
VIAMONTE núm. 1583

de los doctores Francisco Llobet y A. J. Medina, cirujanos del Hospital Rawson.

Se reciben enfermos pensionistas á 10, 15 y 30 $ diarios, los que podrán ser operados por facultativos extraños á la casa.

EL 606

lo aplica el DOCTOR RAPOPORT, de regreso de las clínicas europeas á donde fué comisionado para estudiar este medicamento. Especialista en secretas y vías urinarias. De 9 á 11 y de 1 á 4 p. m., CORRIENTES 2070. v20m

Dr. DIMITRI del Hospital San Roque. De regreso de las clínicas de Berlín y París. Enfermedades nerviosas: parálisis, neuralgias, ciáticas. Reumatismo. Talcahuano 1154, de 2 á 4. v8m

LINEAS NELSON

COMPAÑIA INGLESA de NAVEGACION

Nuevos y lujosos vapores. Servicio rápido entre Río de la Plata y Londres, con combinaciones á todas partes de Europa y del mundo.

Paquetes postales. Salidas semanales

HIGHLAND WARRIOR 26 Abril

HIGHLAND BRAE 3 Mayo

Boletos hasta París: Primera clase, $ 267.36 papel, segunda clase, $ 200.30 papel.

Por folletos, itinerarios, demás informes y boletos, ocurrir á

Agentes generales: Nelson & Wilhes

309, Cangallo — Buenos Aires

Dr. José M. Rodríguez

Tuberculosis pulmonar. Enfermedades internas (corazón, estómago, intestinos). De 1 á 4. Pueyrredón 1571. v19m.

DR. REBUFFO

Enfermedades de los ojos. Consultas: de 2 á 5 p. m. Lunes, Miércoles y Viernes de 9 á 11 a. m., 153 Cerrito 1..9. v26

Dr ALFREDO GAETE

Enfermedades internas. — De regreso de Europa ha reabierto su consultorio. Consultas de 2 á 4. Lavalle 421. v13m

SANATORIO ITALIANO
PERU 443

U. T. 3154, Av. — Coop. 4737, C.

DIRECTOR:

PROFESOR Dr. A. TEDESCHI

Instalaciones completas para cirugía general. Especialidad en enfermedades de señoras.—RAYOSX — ELECTRICIDAD — Servicio médico permanente.

DOCTOR POLITO

ESPECIALISTA en enfermedades de la piel, secretas y vías urinarias, Entre Ríos 624. Consultas: de 2 á 4 y 6 á 8 p. m. v7m

HERNIAS
(QUEBRADURAS)

Se curan radicalmente sin operarlas

En todas edades y sexos con el sistema del Dr. E. Dueñas, único reconocido por las eminencias médicas, premiado con 4 medallas de oro. Consultas todos los días de 8 á 5.—Sarmiento 710 (antes Cuyo), Buenos Aires.

Dr. RIVABELLA, Oculista

Diplomado especialista de oculística en las Facultades de París y Turín. Director del servicio Oculístico del hospital Italiano de Buenos Aires. Especialidades: Fondo del ojo, Catarata, Vías lagrimales, Granulosa, Manchas de la córnea, Estrabismo, Dióptrica. Consultas de 2 á 5 p. m., excepto los domingos. Lavalle 1312. v13m

El cuadro es de Vd. si Vd. lo pide

REMITIREMOS GRATUITAMENTE un magnífico cuadro á las personas que nos manden el cupon adjunto, con las preguntas contestadas.

El cuadro mide 70 x 55 centímetros, es de gran lujo de detalles y riqueza de colorido. Se trata de una obra de arte, de gran mérito artístico, cuya escena se desarrolla en un paisaje encantador, en el que adquieren gran relieve las figuras. Puede figurar con ventaja en la sala más elegante.

EL PORQUÉ DE ESTE REGALO — Aun cuando representa un esfuerzo económico, no alcanzado por nadie hasta la fecha, la Compañía Argentina de Tabacos no vacila en hacerlo, pues es tan elevado su propósito, que, *para conseguirlo*, no dejará de hacer cuanto sacrificio sea preciso.

Al lanzar su primera marca de cigarrillos, la Compañía Argentina de Tabacos, quiere brindar á todos los señores fumadores de la República la ocasión de que sean sus eficaces colaboradores, en cuanto se relacione con la elaboración y calidad del tabaco, ya que su único y exclusivo deseo es el fabricar una marca de insospechable pureza. Las indicaciones de los señores fumadores serán atendidas fielmente, pues la Compañía se propone revelar una innovación verdaderamente sensacional en cuanto á la manera de satisfacer el gusto de cada fumador.

Por el precio único de 20 cts., pondremos al alcance del público los mejores cigarrillos, superiores á las otras marcas de ese precio, é iguales á las de 30 ctvs.

La Compañía Argentina de Tabacos puede lanzar este desafío sin precedentes en la industria tabacalera de la República, merced á la economía implantada en la administración; por las excelentes condiciones en que compra y selecciona los tabacos, allí en donde se producen; y por su organización, única en este ramo.

POR LO TANTO, remitiremos gratis un cuadro á cada uno de los señores fumadores que nos remitan el cupón adjunto, con las preguntas contestadas.

NOTA — El cuadro no lleva impresa ninguna leyenda, aviso, ni "réclame", que le harían perder su valor artístico é intrínsico. Se le manda libre de avisos y pueda ir directamente DE NUESTRA CASA Á SU SALA.

CUPON-PRIMA

¿Qué nombre prefiere "AMÉRICA ó CADETE"? — *Prefiero el nombre:* ____

¿Desea Vd. que los cigarrillos sean entre fuertes ó suaves?.............. — *Deseo que los cigarrillos sean* ____

¿Que tipo de tabaco prefiere Vd.?.............. — ____

Escriba sobre la línea de puntos, el nombre de los cigarrillos que fuma Vd. habitualmente. Eso nos indicará su gusto en cuanto al aroma, fortaleza y calidad de los cigarrillos que prefiere.

Nombre y apellido.......... ____

Dirección.............. ____

Corte y envíe este cupon á la Compañía Argentina de Tabacos, Entre Ríos 1002 - Buenos Aires, escribiendo en el sobre la palabra "CONCURSO".

El cupón puede escribirse con lápiz ó tinta.

Este concurso es exclusivamente para los fumadores, y ninguno podrá mandar más de un cupón.

FRAZADAS y ACOLCHADOS

EXCEPCIONAL EXPOSICION

en nuestro ANEXO: Av. de Mayo, Perú y Rivadavia

FRAZADAS de lana, blancas, con guardas de color, para una plaza, á $	5.70
FRAZADAS de lana, blancas, con ... de color, clase superior ... plaza, á $	6.40
FRAZADAS de lana, blancas con guardas de color, para 1 1/2 plaza, á $	8.95
FRAZADAS de lana, blancas, con guardas de color, cameras, á $	10.50
FRAZADAS de pura lana extra para cuna, á $	2.75
FRAZADAS de pura lana extra, para ... á $	4.65
FRAZADAS de pura lana extra, para una plaza, á $	8.40
FRAZADAS de pura lana extra, para 1 1/2 plaza, á $	9.60
FRAZADAS de pura lana, calidad extra, á $	14.90

ACOLCHADOS floreados interior de algodón para una plaza, á $	4.50
ACOLCHADOS floreados, interior de algodón cameros, á $	6.00
ACOLCHADOS en satín extra, interior de algodón blanco, para una plaza, á $	9.50
ACOLCHADOS de satín extra, interior de algodón ..., á $	12.50
ACOLCHADOS ... calidad superior, interior de ... para ... plaza, á $	17.50
ACOLCHADOS de muy buena clase, interior de plumas, cameros á $	23.50
ACOLCHADOS en raso de seda, interior de algodón blanco, para cunas, á $	7.50
ACOLCHADOS en raso de seda, interior de algodón blanco, calidad extra, para camitas, á $	13.50
ACOLCHADOS en raso de seda, interior de algodón blanco, calidad superior, para una plaza, á $	26.00
ACOLCHADOS en raso de seda, interior de ..., muy linda calidad ..., á $	36.00
FRAZADAS de pelo de camello, calidad superior, color natural, para una plaza, á $	25.00
FRAZADAS de pelo de camello, calidad fina, color natural, cameras, á $	34.00

BOLSAS de goma, reforzadas forro de peluche, á $ 6.50 y $	4.80
TUBOS de metal, para agua caliente tapa de bronce, á $	0.65
CALIENTA PIES, interior de lana, á $ 8.50 y $	7.50

Gath & Chaves

SOCIEDAD ANONIMA - BUENOS AIRES

CASA de COMPRAS en PARIS: 20-22, Rue RICHER IXme.

Dres. F. Díaz Ibarguren y Rodolfo N. Luque
ABOGADOS
Estudio: Cerrito 607

Dres. V. IGLESIAS y S. ALVAREZ

De regreso de Europa. Tratamiento único y especial de ASMA y ENFISEMA PULMONAR, de 2 á 5. Suipacha 436. 1p

J. EDELBERG Dentista-cirujano. Dientes fijos, sin paladar. Operaciones sin dolor. Bernardo de Irigoyen (Buen Orden) núm. 999. v2m

Dr. Pedro del Pino

Especialmente Cirugía general y Ginecología. ALSINA 451, de 2 á 4.—U. T. 3195, Av. v30

Dr. FEDERICO A. OSCAMOU

Garganta, nariz y oídos. Consultas de 2 á 5 p. m., Cangallo 1032. U. Telef. 1347, Libertad. v12m

GARDON GLASGOW VENDO

Dirigirse Gral. Hornos 1047

de 2 á 9 p. m. v22m

Dr. Elizalde Especialista en vías urinarias. Jefe de clínica en el servicio de enfermedades del riñón, próstata, vejiga, etc., en el hospital San Roque. Consultas de 2 á 5 p. m., Maipú 813. v2m

606

Se aplica en el Sanatorio Italiano, calle Perú 443, bajo continua vigilancia médica.

Dr. GOYENA

Ex jefe de clínica de la Facultad (del Hospital de Clínicas). Especialmente enfermedades del estómago, intestinos é hígado. De 2 á 4 p. m., San José 630. v8m.

AFECCIONES DE LAS VIAS URINARIAS Y SECRETAS

El doctor Ferulano, profesor de la universidad de Nápoles, ha vuelto de las clínicas de Europa. Tucumán 690. Consultas de 8 á 10 a. m., de 2 á 5 y de 7 á 8 p. m. Domingos, de 7 á 10 a. m. x19m

Doctor PICCININI

HA TRASLADADO SU CONSULTORIO
1252—CANGALLO—1252
Consultas: de 2 á 5 de la tarde

VITTEL GRANDE SOURCE

Agua de MESA y de REGIMEN PARA LOS

REUMÁTICOS GOTOSOS ARTRÍTICOS

En todas las Farmacias y Droguerías

ESTABLECIMIENTO MAGNÍFICO ABIERTO del 25 de Mayo al 25 de Setiembre.

HERNIAS (QUEBRADURAS)

Curación radical sin operar, en todas edades y sexo. Certificados de curaciones. —Wul, calle Moreno 564, altos.

DOCTOR CORTI

Especialista en enfermedades del corazón, nerviosas y de niños. Consultas de 3 á 6 p. m., Bmé. Mitre 1786. v27m.

DE LO BUENO **EL MEJOR**

SANTAL MONAL

CURACIÓN RÁPIDA y RADICAL de los Flujos antiguos y recientes y de todas las Enfermedades de la Vejiga y de los Riñones.

Laboratorios MONAL *NANCY (Francia).*

Doctor ROBERTO AROZTEGUY

Del Hospital Rivadavia. Especialista en enfermedades de señoras, partos y cirugía general. De 1 á 4 p. m., menos los jueves y festivos. Paraná 56. U. T. 64 (Libertad). v2m.

Doctor JULIAN PANELO

CLINICA MEDICA

Corazón, pulmones y enfermedades internas, calle CANGALLO 1571, de 1 á 3 de la tarde. s30

CONSULTORIO especial para las enfermedades de la piel. Se garante la curación de la tiña pelada, herpes, eczema, granos, manchas, etc. Se paga después de obtener éxito. Lavalle 910, de 2 á 5 p. m. v30a

SOCIEDAD HIPOTECARIA

BELGA - AMERICANA

Banco Hipotecario Franco-Argentino

226-Bartolomé Mitre-226

Hace préstamos hipotecarios en oro sobre propiedades en la capital federal y sobre establecimientos de campo á plazos largos y sin límite en la cantidad.

Dr. CARLOS ROBERTSON

Profesor suplente de Patología Externa de la Facultad, cirujano del consultorio de LA PRENSA, jefe de la sala IV de cirugía del Hospital San Roque.—FLORIDA 883. Consultas de 1 á 4 p. m.

POLICLINICO-SANATORIO

"ESCRIÑA BUNGE"

CORDOBA 859

Internas, niños y nerviosas: Dr. Marugo.

Ojos. Receta de anteojos: Dr. Carbonl.

Oído, nariz y garganta: Dr. Lazio.

Enfermedades de señoras: Dr. Luchinetti.

Piel, secretas y vías urinarias: Dr. Gutman.

Clínica dental: obturación y prótesis.

Laboratorio y masajista.

Consultas: $ 5. Pensión de sanatorio: 10, 15 y 20 pesos diarios.

Sección maternidad.

Dr. RUIZ GUTIERREZ

Médico director del instituto Policlínico y especialista en las enfermedades secretas de ambos sexos y de la piel, matriz y vejiga, riñones, estómago, reumatismo y afecciones nerviosas. Curación rápida, segura y radical por un sistema especial. Aplicaciones eléctricas con nuevas y completas instalaciones rayos X, aplicación del 606. —CANGALLO 1880. Consultas de 9 á 12 y de 2 á 7 p. m.

AVISO BERGER

HEMORROIDES

Tratamiento radical sin operación ... doctor R. G. Figueroa. Enfermedades intestinales, estómago y ... CURAN ..., de 3 á 5 p. m.

Provincia de Buenos Aires

CONVOCATORIA A ELECCIONES

La Plata, Abril 19 de 1912.

Habiendo la Junta Escrutadora Nacional comunicado la anulación de la elección verificada el 7 del corriente, en diversas mesas de distintos partidos de la provincia, el Poder Ejecutivo, de acuerdo con lo dispuesto en el artículo 61 de la ley nacional número 8871, y artículo 2o. del decreto del gobierno de la Nación, de 16 del actual,

Decreta:

Artículo 1o. Convócase para el domingo 28 de Abril, á objeto de elegir quince diputados al Honorable Congreso Nacional, en reemplazo de los señores doctor José María Vega, Eduardo Acosta, Eduardo Castex, Fernando Cordero, Julio A. Costa, doctor Alfredo Echagüe, doctor Adrián C. Escobar, Antonio Santamarina, doctor Pedro Goenaga, doctor Pastor Lacasa, Emiliano Molina, doctor Eduardo G. Oliver, doctor Alfredo C. Paz, doctor Enrique Revilla y Félix Rivas, á los electores correspondientes á las mesas de los partidos que á continuación se expresan:

Olavarría: Mesas números tres, ocho, diez, dieciocho y diecinueve.
Tres Arroyos: Uno, ocho, veinte, veintiuno, veintitrés y veinticuatro.
Tandil: Nueve y catorce.
Azul: Seis, diecinueve y veinte.
San Nicolás: Diecinueve y cinco.
Balcarce: Uno y seis.
Pehuajó: Cinco, siete, ocho, catorce y dieciseis.
B. Mitre: Uno.
Pergamino: Dieciocho.
Puán: Cuatro.
Rojas: Nueve.
San Fernando: Cinco y diez.
G. Rodríguez: Tres.
Necochea: Cuatro.
Alvarado: Dos.
Quilmes: Tres.
San Martín: Dos y quince.
Tapalqué: Uno.
Dolores: Uno y catorce.
Bolívar: Siete y diecinueve.
San Pedro: Uno y seis.
Ayacucho: Ocho.
L. De Zamora: catorce.
Pellegrini: cuatro y ocho.
Saladillo: trece y catorce.
Chivilcoy: quince.
Juárez: uno.
Lincoln: diez.
Patagones: tres.
A. Brown: uno y cuatro.
Mercedes: diez y seis y diez y siete.
C. Casares: uno.
Campana: seis.
V. de Mayo: diez.
Baradero: seis.
Suipacha: cinco.
S. Vicente: cuatro.
G. Paz: cinco.
A. Alsina: mesa complementaria.
Merlo: cuatro.
Zárate: tres, siete, nueve y doce.
F. Varela: dos.
S. A. de Areco: cinco y siete.
G. Viamonte: ocho.
Matanza: uno y seis.
Maipú: seis.
G. Arenales: dos.
Magdalena: doce.
La Plata: sección séptima. Mesa ocho.

Artículo segundo. Convócase igualmente para el mismo domingo 28 de Abril, y con idéntico objeto, á los electores que correspondan á las mesas que en seguida se expresan, en las cuales no se practicó elección el 7 del corriente:

Juárez: nueve.
Villarino: seis.
Coronel Pringles: doce.
Pellegrini: nueve.
G. Arenales: cinco.
Ayacucho: tres.
Azul: veintitrés.
Patagones: seis.
Las Flores: diez y siete.

Artículo tercero. A los efectos de lo que disponen los artículos 55 y 56 de la misma ley, cada elector podrá votar hasta por diez candidatos.

Artículo cuarto. Comuníquese, etc. ARIAS.—Néstor French.

La Plata, Abril 24 de 1912.

Vista la comunicación de la Junta Escrutadora Nacional del día de la fecha, y en cumplimiento de lo que dispone la ley Nacional núm. 8871 art. 61 y decreto reglamentario de la misma de 16 del corriente, el Poder Ejecutivo

DECRETA:

Artículo 1o. [illegible] el decreto de convocatoria [illegible] 19 del actual, para elegir [illegible] al H. Congreso Nacional, [illegible] extendiéndolo á las siguientes mesas, en las cuales no se verificó elección el día 7: Brandsen mesa 14 (catorce); Chacabuco, mesa 16 (diez y seis); Tres Arroyos, mesa complementaria; Bahía Blanca, mesa 23 (veintitrés); Almirante Brown, mesa 1a., complementaria; Lincoln, mesa complementaria núm. 13; General Villegas, mesas 11 y 13 (once y trece).—Art. 2o. [illegible] efectos del mencionado decreto de fecha 19, á los electores del [illegible] 9 de Julio, mesa núm. 9, [illegible] sido anulada la elección [illegible] en la misma.—Art. 3o. Déjase sin efecto la convocatoria hecha á los electores correspondientes á las mesas y partidos siguientes: [illegible] 14 [illegible] hasta do dejada sin efecto (General Arenales [illegible]) Las Flores [illegible] 17 [illegible] que fueron anuladas por error en [illegible] según [illegible] dicha Junta.—Art. [illegible] etc.—Arias.—Néstor French. [illegible]

Dr. ROA
Especialista. De regreso de Europa, de las principales clínicas. Enfermedades del estómago, intestinos, hígado, Rayos X. De 9 á 10 a. m., y de 3 á 5 de la tarde. CORRIENTES 1077. v26

APIOLINA CHAPOTEAUT

Regulariza el *flujo mensual*, corta los *retrasos* y *supresiones* así como los *dolores* y *cólicos* que suelen coincidir con las *épocas*.

PARIS, 8, Rue Vivienne y en todas farmacias.

SALUD DE LAS SEÑORAS

Morrhuol Creosotado DE CHAPOTEAUT

Recetado por los señores Médicos como el remedio mas eficaz contra la [illegible]itis, la *consunción*, la *tuberculosis* en su 2° y 3° grado.

En todas las Farmacias

Dr. NICOLAS REPETTO
Ex profesor de cirugía en la Facultad de Medicina y en el Hospital Italiano. Especialista en cirugía y enfermedades de señoras. Consultas de 2 á 5. Corrientes 1262. v9m

Dr. Galíndez Especialista en piel y venéreas, aplicación del **606** de vuelta de Europa. Consultas de 9 á 11 y de 2 á 5 p. m., Sarmiento 821. v18m.

Dr. JUAN CARLOS LACROZE
Especialista del hospital San Roque. Enfermedades de los riñones, vejiga, próstata, uretra, etc., y secretas de ambos sexos. CERRITO 416, de 2 á 5 de la tarde. v29a

Doctor JUAN CARLOS BLANCO
Especialista en enfermedades del: Oído, nariz y garganta, de regreso de Europa, ha abierto su consultorio en la calle Carlos Pellegrini 614, curación de catarros crónicos y asma por nuevo sistema. Consultas de 2 á 5. v2a

Dr. GERMAN ANSCHÜTZ
De regreso de Europa reabrió su consultorio. Venéreas y Urinarias. Cangallo 1371. De 1 á 3 y de 7 á 8 p. m. v28ab.

606 *Lo aplica el Dr.* **TAVOLARO** ESPECIALISTA en SECRETAS y URINARIAS [illegible] Instituto Moderno : CALLAO 156 CONSULTAS: De [illegible] v1m

DOCTOR A. TEDESCHI
CIRUJÍA
[illegible]

Cartuchos ELEY
La absoluta precisión de estos Cartuchos les hace ser preferidos por los sportsmen más notables del mundo.
Los Cartuchos Eley son el resultado de cien [illegible] de ensayos, [illegible] que [illegible] en todo el mundo es la mejor prueba de su excelencia.
Una prueba que se [illegible]
[illegible] Francés. De regreso [illegible] reabierto su consultorio [illegible] 594, de 1 á 5 p. m. v7m

Dr. GORLERO PIZARRO
Jefe de Clínicas de la Facultad de Ciencias Médicas.—Especialista en enfermedades del pulmón y estómago, de 2 á 5 y de 8 á 9 p. m., SARMIENTO 1206. v19m.

Sanatorio "GUTIERREZ"
de cirugía, dirigido por los doctores Avelino Gutiérrez, profesor de la Facultad de Medicina, y Angel Gutiérrez, jefe del servicio de cirugía general de mujeres y de ginecología del Hospital Español. Se reciben pensionistas de distintas categorías. Rivadavia 5611. Consultas: doctor Avelino Gutiérrez, martes, jueves y sábado, de 3 á 5 p. m.; doctor Angel Gutiérrez, lunes, miércoles y viernes, de 3 á 5 p. m., Bartolomé Mitre 1548. v4m

INSTITUTO TERAPEUTICO
Córdoba 859
Abonos de curaciones de enfermedades secretas: 8 días, 20 $; 15 días, $ 35 y 30 días, 60 pesos.
De 8 á 11 de la mañana, de 1 á 7 de la tarde y de 8 á 10 de la noche.

Dr. F. MOLLARD
Cirujano del Hospital Francés. Especialista en enfermedades del riñón, vejiga, próstata, secretas y de la piel. ALSINA 883, de 2 á 5 de la tarde. v29

TODAS LAS **HERNIAS** se reducen radical y rápidamente por "EL NUEVO SANGLUM ELASTICO" (patentado). Resultados positivos, sin molestias, en ambos sexos y á toda edad. Instituto Ortopédico, Corrientes 619. Fajas contra la obesidad. Medias elásticas, etc. v27

Dr. Nocetí
Del hospital de Clínicas. Enfermedades de los OJOS Y ANTEOJOS, Maipú número 535. De 1 á 4 p. m. perm.

Dr. ROCHE Especialista, jefe de servicio de piel y secretas del Hospital Francés. Vías urinarias, radioterapia. TUCUMAN 719.—Consultas de 2 á 5 p. m. v20

ASBESTINA
GRAN PINTURA DEL PORVENIR
CONTRA CALOR: en los techos de cinc. (Asbestina no quema las chapas).
CONTRA FUEGO: en maderas, lonas, etc.
CONTRA GOTERAS: en las azoteas y techos, invernáculos y galerías de vidrio, etc.
CONTRA HUMEDAD: En los frentes y paredes, máxime las expuestas al Sur.
Cualquier inexperto puede ser pintor.
Ahorro de tiempo, trabajo y dinero.
Fábrica Nacional de Productos Arregger. Sección Construcciones — Victoria 3058.

LA HERNIA
Todas las personas atacadas de hernias y que sufren bajo la cruel opresión de bragueros de muelle ordinarios, deben llevar el nuevo Braguero Francés de A. CLAVERIE, Neumático, Impermeable y sin Muelle.
Solo este aparato incomparable, universalmente considerado por el cuerpo Médico como la misma perfección en su género, es el que permite el procurar un tratamiento seguro de todas las hernias (quebraduras), hasta de las que á causa de su volúmen ó de su antigüedad han sido consideradas hasta la fecha como incurables.
El nuevo aparato sin muelle de A. CLAVERIE (234, Faubourg Saint-Martin en Paris) ha sido adoptado por más de un millón de pacientes y ha adquirido una celebridad universal en el mundo entero gracias á sus excepcionales cualidades curativas.
Ligero, flexible, impermeable, se lleva día y noche sin molestia, es el único que procura alivio inmediato y curación definitiva de todos los casos de hernias sin operación, sin sufrimiento y sin cesar el trabajo.
De la aplicación y demostración de dicho aparato, según cada caso particular, se encargan los Sres. FERRO y Cía, 159, Calle Perú, Buenos-Ayres.
Opúsculo ilustrado, consejos é informes gratis.

PULMONES
Curación radical de las enfermedades pulmonares, vómitos y esputos de sangre, tos, fatiga. Pensiones varias. Sanatorio Inglés, Temperley, F. C. Sud. v23m.

Dr. DESTEFANO
Jefe de Clínica de la Facultad de Medicina en el Hospital de Clínicas. Enfermedades del corazón, pulmón y nerviosas. De 2 á 4 p. m., Salta 460. v3m.

LAS ENFERMEDADES DEL **ESTOMAGO** É INTESTINOS se curan radicalmente, por crónicas y rebeldes que sean, con el

STOMALIX
Dr. SAIZ DE CARLOS

Lo recetan los médicos; es tónico digestivo y antigastrálgico, cura las enfermedades del estómago [illegible], aunque las dolencias sean de más de treinta años de antigüedad [illegible] los demás medicamentos. Cura el dolor de:
[illegible] ACEDIAS,
[illegible] VÓMITOS,
[illegible] DISPEPSIA,
[illegible] DILATACIÓN,
[illegible] DEL ESTÓMAGO,
[illegible] CATARRO INTESTINAL,
[illegible] HIPERCLORIDIA, ANEMIA
LAS CURAS [illegible] AUMENTA EL [illegible], hay mayor asimilación y nutrición completa. [illegible] se digiere sin dificultad con una cucharada de "STOMALIX" de agradable sabor, inofensivo, pudiéndose tomar á la vez que las aguas minerales. Es de éxito seguro en las diarreas de los niños en todas las edades. No solo cura, sinó que obra como preventivo, impidiendo con su uso las enfermedades del tubo digestivo.
VENTA: Farmacias y Droguerías en frascos grandes y chicos.

A NUESTROS CLIENTES DEL INTERIOR QUE HACEN SUS PEDIDOS POR CARTA
CUATRO PALABRAS
dedicada á nuestros clientes y amigos del interior y á aquellas personas que nos quieran honrar con sus órdenes ó que hagan viajes á esta Capital.

Nuestra casa tiene un departamento muy bien organizado, para atender con acierto los pedidos que se nos hacen del interior por carta; procedemos á llenar estos encargos con la mayor celeridad posible y hacemos todo cuanto podemos para una feliz y exacta interpretación de lo que se nos ordena.

Nuestra buena fe y nuestra corrección, son inmaculadas, y nuestra satisfacción es grande, cuando se nos contesta aprobando nuestros envíos.

Cuando llenamos los pedidos del interior—en el que nosotros desempeñamos el doble papel de "vendedores y seleccionadores"—jamás substituimos un artículo, si no es para elegir otro mejor y de más novedad, y no podría ser de otra manera, desde que no tan sólo devolvemos íntegro el importe de cualquier mercadería que se nos pida por carta y no resultara del agrado del interesado, sino que además reintegramos los gastos que hubiese ocasionado su envío, [illegible] absolutamente garantido el comprador y quedando el perjuicio exclusivamente á nuestro cargo.

Para todos nuestros clientes, para todos nuestros amigos y para todos los que vienen á esta capital y quieran honrarnos con su confianza, aun cuando nada necesiten comprarnos, esta casa tiene organizado un servicio absolutamente gratis, que consiste en que al llegar ó salir de la capital, ó mientras permanezcan en ella, nos envíen sus ropas de diario ó de vestir, para ser planchadas, reparadas ó corregidas de ligeras faltas ó defectos, sin que tenga que abonar ni un centavo por dicho servicio y sin que—como queda dicho—sea necesario que nos favorezcan con sus compras; aun más, pueden ordenarnos por teléfono [illegible] hotel, ó casa en que habiten, para que nuestro personal vaya á retirarlos y también á volverlos á llevar, y esto lo haremos, ya se trate de ropa de hombres, de [illegible] de niños ó de niñas, todo gratuito y con el mayor gusto.

Quedaríamos muy [illegible] á todas las personas que lleguen á esta capital, si [illegible] de visitar nuestra casa y hacer un prolijo examen de nuestras mercaderías y de nuestros precios, en la seguridad de que ninguno dejará de ser nuestro cliente, por la conveniencia de nuestros artículos sobre los de cualquiera otra casa de Buenos Aires.

Nuestra casa edita cada estación, para el servicio de los clientes de fuera de esta capital, un catálogo muy completo, que resulta una magnífica guía para comprar por carta.

El que se halla en circulación para la presente estación de invierno, contiene, en 250 páginas, más de 3.500 grabados, representando las últimas novedades y los artículos más útiles y convenientes.

Aunque á una casa de la importancia de la nuestra, no le sea posible catalogar todos sus artículos y especialidades, el que editamos llena muy bien el objeto que se persigue de hacer fácil el pedido por carta, encargándose nuestro departamento especial de todo lo referente á interpretación.

Sin posible duda, ni discusión, pues lo hemos probado durante veinte años consecutivos: nuestra casa es la que está montada en condiciones más excepcionales para atender debidamente los pedidos por carta.

Nuestro catálogo se envía gratis á cuantos lo soliciten, siempre que residan fuera de la capital federal.

A. CABEZAS
SARMIENTO 522 al 562 (Bs. As.)

TOS CONVULSA
Y todas las toses de los niños, desaparecen rápidamente con el
JARABE NEGRI
DE SABOR AGRADABLE Y DE EFECTO SEGURO
DE VENTA EN TODAS LAS BUENAS FARMACIAS

JUANA FRANCE (3)

LA VIRGEN DE LOS BANDOLEROS

Se detuvo, esperando una palabra, aunque fuese una palabra de cólera. Paulina callaba. El continuó:

—¿Tendría usted piedad del miserable que la implora?... A veces me ha parecido... ¡Oh, diga!... ¿Fuí insensato?... me ha parecido que usted me miraba sin indignación, que mi presencia inopinada la conmovía. ¿No sería sino el espanto? Locamente me he dejado arrastrar por la esperanza... soñaba que la unión que le preparaban dejaba su corazón frío, que mi amor llenaba su alma, que usted consentiría en ser mi ángel bueno, salvándome, haciendo de un condenado que soy, un hombre feliz.

Se acercó humilde, tomó su mano, y se arrodilló ante ella. Paulina no se movió, no dijo una palabra. Animándose, él continuó:

—Dígame: ¿quiere que yo sea feliz? ¿Quiere que un sacerdote venga á darnos la bendición que debe unirnos para siempre, hasta la eternidad? Usted está sola en el mundo; nadie tiene el derecho de maldecirla si usted me consagra su vida. Yo juro consagrar la mía á su felicidad... la adoraré, pondré á tus plantas todos mis tesoros... Tengo palacios... joyas... oro... todo eso será suyo... diga una palabra y al mismo tiempo que mis riquezas, me entrego á usted para ser siempre el más rendido de sus esclavos.

Paulina estuvo á punto de decirle: —¡Qué buen actor habrías sido, Julio!—pero se contuvo. La comedia no había durado aún, bastante; placíale continuarla.

—Señor—dijo altiva y burlona—admito que sus protestas son de naturaleza como para conmover el corazón más insensible, y que los esplendores que hace brillar ante mis ojos son seductores. Sin embargo, como no me siento aún ni enternecida ni seducida, le ruego quiera tener á bien darme á conocer el nombre que lleva aquel que aspira al honor de ser el esposo de Paulina Manfredi, y los títulos y dignidades de los cuales puede vanagloriarse...

—¡Basta!—interrumpió él brutalmente—no se burle de mí, por piedad, no puedo soportarlo... su cólera, su odio, su alejamiento... pero su burla, jamás...

—Le he preguntado por su nombre, señor.

—Me llaman Fortunio... He sido un niño desgraciado, abandonado... mi madre, una aldeana de los Abruzzos, fué traicionada por mi padre, hombre rico y de alto abolengo, y murió de dolor. En cuanto á mis títulos, dignidades...

—Jefe de bandoleros, ¿verdad?—completó ella, siempre irónica, pero sin sospechar que tocaba una llaga viva.

El no respondió sino con un rugido de cólera que terminó como un doloroso lamento.

—Lo siento mucho—dijo Paulina, un tanto sacudida por ese acento quejumbroso, pero en apariencia siempre altanera y tranquila—más tendré que rehusar el destino brillante que me ofrece usted. Confieso que no me encuentro á la altura de semejante situación...

—¡Usted me rechaza, me desprecia!—exclamó el bandido desesperado.—Paulina, amada mía, novia de mis ensueños, objeto único de mi amor, cuya imagen luminosa alumbraba mi vida triste como un rayo bienhechor... ¿quiere usted que yo muera? ¡Ah! piedad, piedad por el que la ama como un loco y no vive sino para usted!

Una duda invadió el espíritu de la señorita Manfredi al oír esa voz entrecortada, fatigosa, llena de sollozos. Por hábilmente que Julio desempeñara su papel... ¿habría podido simular semejante dolor?... Pero, en el mismo instante, un gesto violento del jefe hizo caer su antifaz, y ella vislumbró durante algunos segundos el hermoso rostro de su prometido. La sonrisa volvió á sus labios, y el vago terror que la había oprimido un instante se disipó; solamente, fué para dar lugar á una cólera sorda contra ese prometido que pretendía mofarse de ella.

Quizá habría dejado estallar esa ira, ordenándole que la dejara salir, intimándole que todo había terminado entre ellos; pero él no le dejó tiempo. Avergonzado sin duda de haber dejado sorprender sus lágrimas por la que se mofaba de él, (pues lloraba el miserable, sólo que ella no lo había notado), el bandolero se puso de un salto en la sombra. Luego, dando firmeza á su voz:

—Señora, jamás he sido vencido y no admito que una mujer pueda luchar contra mi voluntad. Hasta la vista. Volveré mañana.

V

Paulina permaneció sola, un poco aturdida por lo que acababa de oír, desagradablemente impresionada por la conclusión amenazadora de la entrevista. Por lo demás, no tuvo tiempo para entregarse á sus reflexiones, pues el regreso de Marietta vino á interrumpirlas bruscamente. La joven camarera parecía presa de una emoción extraordinaria.

—¡Ah!, que la Virgen tenga piedad de nosotras, señorita—exclamó precipitándose hacia su joven ama.

Y en voz muy baja y ahogada por el terror:

—Creo que estamos en manos de bandidos verdaderos...

—Te engañas—interrumpió Paulina—yo he visto á Julio.

—Querida señorita, ¿está usted bien segura de que el personaje que estuvo aquí hace un momento haya sido el señor Julio?

—Era su voz, Marietta, menos dulce quizá.

—Señorita, no es él, y si lo es, se ha vuelto jefe de bandoleros... porque yo les he visto, esos bandidos, he visto sus armas, me han hablado, y hasta...

—¿Y hasta?... Acaba pues.

—Hay uno que llevó la audacia hasta dirigirme cumplimientos, diciéndome que en su próxima campaña mi recuerdo le daría ánimo, y si yo iba amable con él, trataría de traerme un lindo regalo. Felizmente intervino el que nos sirve y amenazó al otro; creí que se irían á las manos. Arrastré pronto á mi defensor, que se llama Gregorio. Entonces me refirió toda su historia. Estaba al servicio de un marqués... fué tomado con su amo... éste murió antes de haber pagado su rescate, y guardaron á Gregorio para atender á los prisioneros. El quisiera huir, volver á ser un hombre honrado. Creo que yo también le agrado á él y si yo insistiera, nos ayudaría á huir... Querida señorita, usted debe haberse equivocado... ¿es posible que todo esto no sea sino una simple comedia?

Paulina se sintió invadida por un espanto atroz; enloquecida, se arrojó en brazos de Marietta.

—¡Santa Virgen!—repetía la criada—¡qué será de nosotros!

Una reflexión muy sencilla la tranquilizó por un instante.

—Pero si son bandidos, bandidos verdaderos, no nos han secuestrado sino para obtener un rescate. Siempre hacen así, Gregorio me lo ha dicho. No secuestraron al marqués más que para eso. Por tanto no tienen interés en hacernos daño... y usted es rica, mi querida señorita, y su tutor dará cuanto le pidan y pronto estaremos libres.

Paulina no pudo contener sus sollozos.

—Estoy perdida—balbució desesperada, retorciéndose las manos. Como rescate, ese miserable no me quiere sino á mí misma... ¡Oh, quisiera morir!

Las pobres niñas no tuvieron un instante de reposo durante aquella noche. Estrechamente abrazadas, recordaban todo lo sucedido, comentando cada incidente, combinando planes de salvación ó bien orando con fervor.

Como la víspera, Gregorio, [illegible] por la mañana, sirvió un desayuno compuesto de leche y frutas y [illegible] vino á anunciar al jefe.

—No le contestes—murmuró Marietta quedamente al oído de su joven ama—sobre todo no le irrites. No hay que reducirle á la desesperación. Voy á ver lo que puedo sacar de Gregorio.

Y la pobre Paulina, temblorosa, permaneció sola con Fortunio, que comenzó á suplicarla, á hablarle de su amor delirante. A pesar de su repugnancia, de la repulsión que sentía, ella tuvo el valor de seguir el prudente consejo de Marietta, de no responder una palabra á todo lo que oía. Sorprendido por ese mutismo después de las burlas de la víspera, el bandolero trató vanamente de adivinar lo que significaba. ¿Sería terror, desdén ó lástima? No podía resolverlo; pero se retiró menos desesperado; quizá, á fuerza de ternura y de súplicas, vencería.

Mientras el infeliz se esforzaba por conmover el corazón de Paulina, Marietta, como muchacha avisada, se mostraba con Gregorio francamente coqueta, y le dejó entrever que si las protegía en su fuga, más de una recompensa podría tocarle en suerte.

El pobre mozo pedía, únicamente, abandonar á sus compañeros y la profesión de infame que le obligaban á seguir. Por lo demás, la perspectiva de casarse con Marietta ricamente dotada por la señorita Manfredi, era apropiada para seducirlo. Pero temía dejar su vida en la empresa, y además, ignoraba el secreto de las diversas salidas de la caverna.

—Usted conoce al menos la salida que da á la capilla—observó la joven—usted me lo dijo ayer.

—Conozco el corredor que termina en una cabeza que domina el altar. Allí colocamos un vigía encargado de avisar [illegible] llegan [illegible] al santuario; entonces él ó uno de sus [illegible] á [illegible] por sí mismo si la presa vale la pena.

Marietta comprendió al fin cómo había podido ver Fortunio á Paulina y enamorarse de ella.

—Pero—continuó el joven—ignoro en absoluto el camino que conduce á la capilla y permite entrar en ella; por lo demás, debe existir un resorte secreto para dejar expedita la entrada de la roca.

—Pues que ese camino, calcule la dirección según la posición de la capilla—dijo Marietta enérgicamente.—En cuanto al secreto de la entrada, cómpreselo á uno de sus compañeros... tome, aquí tiene una cruz de oro, una cadena... si no es suficiente, mañana le daré una de las alhajas de mi ama.

—¿Qué diré para explicar mi pedido? No saldría nunca... recelarían de una traición, me espiarían.

—Diga la verdad—repuso ella—diga que consiento en ser su prometida á condición de que nuestros votos de amor se pronuncien en la gruta, á los pies de la Santa Virgen.

—¿Cómo?—exclamó el pobre muchacho, ebrio loco de felicidad, ¿usted ha adivinado mi cariño por usted... se digna consentir?

Ella sonrió maliciosamente, pero le dejó besarle la mano.

—Ahora—dijo él entusiasmado—tendré valor y habilidad... encontraré el camino, daré con el secreto... ¡Oh mi linda Marietta, qué dicha salvarte, huir contigo de este lugar maldito!

—Conmigo y con mi ama—rectificó ella.

Todo el entusiasmo de Gregorio se desvaneció en un instante.

—Contigo es posible—balbució—con ella, eso no se puede. Siempre hay centinelas ante su puerta; el jefe ha dado órdenes terriblemente severas. Al primer paso que diera fuera de su prisión se la volvería á tomar, y yo, sin duda, sería ahorcado inmediatamente.

—No te preocupes de nada—respondió Marietta fingiendo confianza—sin [illegible] la salida; yo me encargo de lo demás. ¿Quieres mostrarme el observatorio donde se acecha á los peregrinos?

El bandolero que se hallaba de guardia en ese lugar quiso obligarles á retirarse: había forasteros en la capilla.

—El jefe nos ha dado permiso—afirmó Gregorio, deseoso de mostrarse audaz.

—Entonces procure que no la vean—dijo el hombre á Marietta—por esa rendija verá.

En el primer momento no vió nada, pues su primer movimiento había sido arrodillarse para implorar á la Virgen milagrosa. Respetando su oración, el centinela y Gregorio se apartaron algunos pasos.

Cuando al fin miró hacia la capilla, estuvo á punto de exhalar un grito de sorpresa: Julio Zampieri estaba allí.

¿Qué hacer? ¿Cómo llamar su atención? ¿Cómo hablar, tranquilizarle, entenderse con él?

De pronto, él alzó los ojos hacia el lado donde se hallaba ella. Súbitamente inspirada, Marietta adelantó la cabeza, luego, viendo que la reconocía, puso un dedo en los labios y pronunció á media voz, muy claramente, esta palabra.

—¡Medianoche!

(Continuará)

Cadillac

es el automóvil que ha desalojado á la competencia. Hoy es el primer auto que arranca solo: no tiene ni necesita manija; un simple motor eléctrico lo pone en marcha y lo dota de luz. Tiene huella de campo, es fuerte y elegante; triunfa en los arenales y vence en las quebradas. Cada comprador es su mejor propagandista.

En un solo vapor, en el "HELLENES", acaban de llegar 42 automóviles "CADILLAC", ó sea el record de lo destinado á esta plaza.

Vendedores { FEHLING Hnos. B. de Irigoyen 745 y

EUGENIO C. NOE & CIA

LOS ESPECIALISTAS EN ARTICULOS RURALES

SAN MARTIN 175 BUENOS AIRES

Remonta del Ejército Nacional

AVISO

LA PRESENTACION de potros, yeguas y mulas que debía organizar el Jockey Club el 10 de Mayo ha sido postergada para después del 20 del mismo.

QUININA-MIGONE

Profumada-Inodora y al Petróleo conserva y desarrolla los CABELLOS Y LA BARBA

Fijarse en las imitaciones y contrafacciones

El agua Quinina-Migone preparada con sistema especial y con materias de primera calidad, posee las mejores virtudes terapeúticas, las quales por si mismas son un poderoso y tenaz regenerador del sistema capilar. Esta agua es un liquido refrescante, limpido y coteramente compuesto de substancias vegetales: no cambia el color del pelo y no impide la caída prematura. Ha dado resultados inmediatos y sodisfacientes aun cuando la caida seguida de todos los dias era muy abundan e.

Agente Depositario: JOSÈ PERETTI

BUENOS AIRES - Avenida de Mayo, 849

COMPAÑIA UNION TELEFONICA

Se hace saber á los señores Abonados y al pùblico en general que el señor Nicolás Barbará ha sido designado Gerente Local de esta Compañía conjuntamente con el señor Ingeniero C. W. Gwyther.

Buenos Aires, Abril, de 1912.

JACOBO E. PARKER
Administrador General

SE MUDÓ Á
Rivadavia 1575 entre Paraná y Montevideo
(ANTES CALLAO 59)
PROFESOR A. WORK
NO HAY MAS CALLOS, JUANETES

USAS ENCARNADAS

El único especialista en extracciones, de Callos duros y blandos, encima de los dedos y en la planta de los pies y juanetos, hasta los que están inflamados se sacan con la raíz en una sola operación, sin dolor ni sangre.

Callos entre los dedos ó ojos de gallo, se sacan sin sangre ni dolor y puede calzarse en seguida.

Uñas encarnadas. Esta operación se hace sin arrancar la uña y sin cloroformo. Sin sangre y sin dolor y también puede calzarse en seguida.

Verrugas y lunares se sacan sin dolor, sin cortar y sin que quede señal alguna.

Extracciones á precios módicos.

Consultas gratis de 9 á 12 y de 1 á 5 todos los días; domingos de 9 á 12 m.

Nota: toque el timbre y suba. v26

Dr. Angel F. Ortiz Especialista en las enfermedades de riñón, vejiga próstata, uretra etc. Consultas gratuitas en LA PRENSA los [illegible] dos de 9 á 10 y particular [illegible] en la calle Tucumán 713, de 2 á 4 p. m., diarias.

Dr. C. SOBRE-CASAS
Médico del Hospital Rawson y del Consultorio de LA PRENSA. Atiende exclusivamente enfermedades de señoras. — FLORIDA 952. De 4 á 7 p. m.

Dr. IGNACIO TORRES
Médico del hospital San Roque, jefe de clínica de garganta, nariz y oído, del servicio de LA PRENSA. Aplicaciones de radium para el cáncer, nevus, etc.
Consultas de 3 á 5 p. m., Paraguay 1003

Dr. León Pereira
Profesor de odontología en la Facultad de Medicina. Atiende enfermedades de la dientes y de la boca. Hace dentaduras artificiales. Esmeralda 246.

Dr. E. LOZANO
Enfermedades de mujeres y nerviosas. Afecciones bronquiales y pulmonares de adultos y niños. CERRITO 755, de 2 á 4

Dr. Quadri
Especialista en oído, nariz y garganta, Jefe de los servicios de estas enfermedades en el Hospital de Niños y en LA PRENSA. TUCUMAN 033, de 2 á 5 p. m. Menos los martes.

"LOS LUTOS"
Tapados primer luto $ 38
443 C. PELLEGRINI 443—U. T. 1878

AVISOS FUNEBRES

SEPELIOS

✝ JULIAN VIOLA—q. e. p. d.—Falleció el 25 de Abril de 1912 confortado con los auxilios de la Santa Religión y la bendición papal. Su esposa Manuela Domínguez de Viola, su hermana Clara, sus sobrinos presbítero Ignacio, Juan Mariano, Carmen, Francisco, Julián, Victoria, Matilde, Luis María, Paz o Viola y Juan Martín Viola, su hermana política Petrona B. de Viola, primos, sobrinos políticos y demás deudos, invitan á sus relaciones á acompañar sus restos al cementerio del Norte, hoy viernes 26, á las 9.30 a. m., previa misa de cuerpo presente en la Iglesia de Santa Lucía. Se ruega no enviar coronas. Única invitación. El duelo se despedirá por tarjeta. Casa mortuoria, Isabel la Católica 205. Nota: Carruajes en la empresa de Iribarne y Cía.

✝ JULIAN VIOLA—q. e. p. d.—Falleció el 25 de Abril de 1912—El comité de la Unión Cívica Radical 3a. circunscripción, invita á sus correligionarios á acompañar los restos de su convencional, al cementerio del Norte, hoy viernes 26 á las 9.30, previa misa de cuerpo presente en la iglesia de Santa Lucía. Casa mortuoria, Isabel la Católica 205.—La comisión.

✝ VICTORIA INSIARTE—q. e. p. d.—Falleció el 24 de Abril de 1912.—Manuela Insiarte de Candevila, hermana, Marcelina Lagos de Insiarte y Ana Parravicini de Insiarte, hermanas políticas; sobrinas, sobrinos, sobrinos políticos, primos y demás deudos, invitan á sus relaciones á acompañar los restos de la extinta al cementerio del Norte, hoy viernes 26, á las 10.15 a. m. En la iglesia del Pilar se dirá una misa de cuerpo presente á las 11 a. m. Se ruega no enviar coronas. Se despide por tarjeta. Casa mortuoria, Méjico 1029. Nota: Carruajes en la empresa de Iribarne y Cía.

✝ LUIS JUAN GARDELLA—q. e. p. d.—Falleció el 25 de Abril de 1912, confortado con los auxilios de la Santa Religión y la bendición papal.—Sus padres Antonio David Gardella y María Bacigalupo de Gardella, sus hermanos Catalina, María Luisa, Mario Angel, Luisita, Rosita, Amelia y Delia Mercedes Gardella, su abuelita Carolina Lagomarsino de Gardella (ausente), sus tíos, tías, primos y demás deudos, invitan á sus relaciones á acompañar los restos del extinto al cementerio del Oeste, hoy viernes 26, á las 3 p. m. Única invitación. El duelo se despedirá por tarjeta. Casa mortuoria, Perú 1685. Nota: Carruajes en la empresa de Iribarne y Cía.

✝ JUANA FRAGA DE MEZA—q. e. p. d.—Falleció el 25 de Abril de 1912, confortada con los auxilios de la santa religión y la bendición papal.—Sus hijos Justo F., Francisco L., Ambrosio S. y Gregoria Meza; su hija política Sara Mutilla de Meza; su nieta Sara Delia Meza, y demás miembros de la familia, invitan á sus relaciones y amigos á acompañar los restos de la extinta al cementerio del Norte, hoy viernes 26, á las 10 a. m. En la iglesia de N. S. del Pilar se dirá una misa de cuerpo presente á las 11.30 a. m. Se ruega no enviar coronas. El duelo se despedirá por tarjeta. Única invitación. Casa mortuoria, Río IV núm. 1526 (Flores). —Nota: Carruajes en la casa Mirás, hasta las 9 a. m.

✝ Asociación Fomento zona Sudoeste de Flores. La comisión directiva invita á los señores asociados y vecinos de la zona de su referencia á hacer acto de presencia en el cementerio del Norte hoy viernes 26 de Abril, á las 11.30 a. m., hora en que se sepultan los restos de la señora JUANA FRAGA DE MEZA—q. e. p. d.—madre del señor presidente de la asociación don Justo F. Meza. Casa mortuoria, Río IV núm. 1526, de donde parte el acompañamiento á las 10 a. m.

✝ LUISA LANFRANCO DE MAGENTA—q. e. p. d.—Falleció el 25 de Abril de 1912. Su esposo Juan B. Magenta, sus hijos Máximo y Alberto, su señora madre María Crespo de Lanfranco, su señora madre política Margarita M. de Magenta, sus hermanos Lorenzo L. de Guardo, Ana [illegible] de Granella y Augusto Lanfranco, sus hermanos políticos, sobrinos, primos y demás deudos, invitan á sus relaciones á acompañar los restos de la extinta al cementerio del Norte, hoy viernes 26, á las 10 a. m. Se ruega no enviar coronas. El duelo se despedirá por tarjeta. Única invitación. Casa mortuoria, Junín 1371.—Nota: Carruajes en la casa Mirás, hasta las 9.20 a. m.

✝ JULIO ARAUCHO—q. e. p. d.—Falleció el 25 de Abril de 1912. Su esposa María J. de Araucho, sus hijos María Luisa, Julia y Francisco; su señora madre [illegible] Araucho; [illegible]

✝ LUIS GARDELLA [illegible]

[illegible] Rafael Nuez [illegible] Marina Delia Nuez de Barretto y Sara Martínez de Barretto, sus sobrinos, primos y demás deudos, invitan á sus relaciones á acompañar los restos del extinto al cementerio del Oeste, hoy viernes 26, á las 2.30 p. m. Se ruega no enviar coronas. El duelo se despedirá por tarjeta. Única invitación. Casa mortuoria, [illegible] 576.—Nota: Carruajes en la empresa Mirás, hasta las 2 p. m.

✝ MIGUEL WALSH—q. e. p. d.—Falleció en Ingeniero Luiggi, el 24 de Abril de 1912.—Su señora madre Anita M. de Walsh, su hermano doctor Patricio Walsh, su hermana política Elena C. de Walsh, sus tíos, primos y demás deudos, invitan á sus relaciones á acompañar sus restos al cementerio del Norte, hoy viernes 26 á las 8 a. m. El cortejo fúnebre partirá de la estación del Once, á la hora indicada. En la iglesia del Pilar se dirá una misa de cuerpo presente á las 9 a. m. El duelo se despide por tarjeta. Se ruega no enviar coronas.—Nota: En la Compañía Nacional habrá carruajes.

✝ DELFINA NUÑEZ DOMINGUEZ—q. e. p. d.—Falleció el 24 de Abril de 1912.—Sus hermanos Norberto, Matilde, Laura, Deforino, Elisa, Ana N. de Plasco, Emilia N. de Casal (ausente) Julia N. C. Pusso, sus hermanos políticos teniente coronel Vicente Pusso, Antonio Blasco, Armando Casal (ausente), sobrinos y demás deudos, invitan á sus relaciones á acompañar los restos de la extinta al cementerio del Oeste, hoy viernes 26, á las 9.30 a. m. Única invitación. El duelo se despide por tarjeta. Casa mortuoria, Varela 347 (Flores).—Nota: Carruajes en la empresa Lázaro Costa, Rioja 280. v26

✝ ANGELA ANUNCIADA GIANI—q. e. p. d.—Falleció el 25 de Abril de 1912. Sus padres Angel Giani y Rosa C. de Giani, sus abuelos Abraham Colombo y María B. de Colombo, sus tíos, primos, sobrinos y demás deudos, invitan á sus relaciones á acompañar los restos de la extinta al cementerio del Oeste, hoy viernes 26 á las 9.30 a. m. Única invitación. El duelo se despedirá por tarjeta. Se ruega no enviar coronas. Casa mortuoria, Victoria 1756. Nota: Carruajes en la empresa Lázaro Costa, Rioja 280.

✝ GUILLERMO CASTRO—q. e. p. d.—Falleció el 25 de Abril de 1912.—Su esposa Francisca Llana de Castro, sus hijos é hijos políticos, nietos y demás deudos, invitan á sus relaciones á acompañar los restos del extinto al cementerio del Oeste, hoy viernes 26 á las 3 p. m. Única invitación. El duelo se despedirá por tarjeta. Casa mortuoria, Méjico 130. Nota: Carruajes en la empresa Lázaro Costa, Rioja 280.

✝ DOMINGO PETROLI—q. e. p. d.—Falleció el 24 de Abril de 1912.—Su hijo Emilio G. Petroli, su hija política Hortensia Maxera de Petroli, su hermana Pedro (ausente), sus nietos, sobrinos, primos y demás deudos, invitan á sus relaciones á acompañar los restos del extinto al cementerio del Oeste, hoy viernes 26 del corriente á las 10 a. m. Favor que agradecerán. El duelo se despide por tarjeta. Única invitación. Se ruega no enviar coronas. Casa mortuoria, Carlos Calvo 2546.—Nota: Carruajes en la empresa González y hermano, Belgrano 2958-72.

✝ VICENTE PERNA—q. e. p. d.—Falleció el 25 de Abril de 1912. Su esposa Antonia M. de Perna; sus hijos Domingo, Catalina P. de Altieri, Nicolás, P. de Zar[illegible], María P. de [illegible], sus hijos políticos, nietos, sobrinos y demás deudos, invitan á sus relaciones [illegible] [illegible] Cabildo 3131 [illegible] Nota: Carruajes en la empresa de Miguel Costa, [illegible]

✝ ROBERTO MARTINI—q. e. p. d.—Falleció el [illegible] de Abril de 1912. Su esposa M. [illegible] de Martini, sus hijos [illegible], sus hermanos [illegible] y demás familia invitan á sus relaciones á acompañar los restos del extinto al cementerio [illegible] Abril á las [illegible] El duelo se despedirá por tarjeta. Casa mortuoria, Corrientes 1179.—Nota: Carruajes en la empresa de Juan Britos Spadavecchia, Azcuénaga 440.

✝ MARTIN [illegible]—q. e. p. d.—Falleció el 25 de Abril de 1912, confortado con los auxilios de la santa religión y bendición papal. Su esposa Pilar [illegible] de Orbe, sus hijas Gabriela O. de Padrón y Josefa O., sus hijos políticos Enrique Paz y Sebastián Padrón (ausente), sus nietos, sobrinos, primos y demás deudos, invitan á sus relaciones quieran acompañarlos á conducir los restos de dicho finado al cementerio del Oeste, hoy viernes 26 á las 8 a. m. Única invitación. Se ruega no enviar coronas. Casa mortuoria, Pinzón 131, previa misa de cuerpo presente que se oficiará en la iglesia de Santa Lucía á las 8.30 a. m. El duelo se despedirá por tarjeta. Nota: Carruajes en la casa Gonella y Cichero, Almirante Brown 1173 al 79 (Boca).

✝ CARMEN FAGLIANI—q. e. p. d.—Falleció el 25 de Abril de 1912. Su señora madre Margarita Gamba de Fagliani, sus hermanas Rosa y María Fagliani, tíos, primos y demás deudos, invitan á sus relaciones á acompañar los restos de la extinta al cementerio del Oeste hoy viernes 26 á las 9 a. m. Se ruega no enviar coronas. El duelo se despedirá por tarjeta. Casa mortuoria, General Hornos 751, Barracas al Norte. Nota: Por carruajes empresa de la viuda de Corradi é hijo, Mitre 451, Avellaneda y sucursal Lanús, calle Ayohuma 544.

✝ MARIA TERESA FONTAN—q. e. p. d.—Falleció el 25 de Abril de 1912.—Su señora madre María Sere de Fontán; sus hermanos Emilio y Clementina Fontán; tíos, primos y demás deudos, invitan á sus relaciones á acompañar los restos de la extinta al cementerio del Oeste, hoy viernes 26 del corriente á las 8 a. m. El duelo se despide por tarjeta. Única invitación. Casa mortuoria, Victoria 1023.—Nota: Carruajes en la empresa González y hermano, Belgrano 2958-72.

✝ MARIA AURORA PIRIZ—q. e. p. d.—Falleció el 25 de Abril de 1912.—Sus padres Francisco Piriz y Aurora Padrón de Piriz; su hermano Antonio Piriz (ausente); y demás familia, invitan á sus relaciones quieran acompañarlos á conducir los restos de la extinta al cementerio del Oeste, hoy viernes 26 de Abril á las 4 p. m. Casa mortuoria, Cangallo 1627. El duelo se despide por tarjeta. Única invitación. Se ruega no enviar coronas.—Nota: Habrá carruajes en la empresa de Audino y Foco, Méjico 1672.

✝ DOMINGO RONCHETTA—q. e. p. d.—Falleció el 25 de Abril de 1912.—Su esposa Magdalena R. de Ronchetta, sus hijos Virginio, Félix, Federico y José; su hermano Eugenio, su hermana política Julieta P. de Ronchetta, su hija política Isolina M. de Ronchetta, su sobrinita y demás deudos, invitan á sus relaciones á acompañar los restos del extinto al cementerio del Oeste, hoy viernes 26, á las 8.30 a. m. Favor que se agradecerá eternamente. El duelo se despide por tarjeta. Casa mortuoria, Santiago del Estero 1472.—Nota: En la empresa Gini hermano y Cía., habrá carruajes.

✝ VICENTE SABATASSO.—q. e. p. d.—Falleció el 25 de Abril de 1912.—Su esposa Juana Passariello de Sabatasso, sus hijos Immacolato, Umberto y José Sabatasso, sus sobrinos, primos y demás deudos, invitan á sus relaciones á acompañar los restos del extinto al cementerio del Oeste, hoy viernes 26, á las 3 p. m. Única invitación. El duelo se despide por tarjeta. Casa mortuoria, Maza 1267.—Nota: El servicio fúnebre á cargo de la empresa Moradeglia y Botto, San Juan 3530 al 90.

✝ BELISARIO F. SOTO RIOS—q. e. p. d.—Falleció el 25 de Abril de 1912.—Su padre Manuel Soto, su hermana Ventura Soto de Vaccaro, su tía Elisaura de los Ríos, su hermano político Juan F. Vaccaro, sus sobrinos, primos y demás deudos, invitan á sus relaciones á acompañar los restos del extinto al cementerio del Oeste, hoy viernes 26, á las 3.30 p. m. Única invitación. El duelo se despedirá por tarjeta. Casa mortuoria, Benavente 777. En la empresa Gini Hermanos y Cía. habrá carruajes.

✝ DELIO JOSE BRANCA—q. e. p. d.—Falleció el 25 de Abril de 1912.—Sus padres Domingo Branca y Filomena Cárbel de Branca, sus hermanos Lorenzo Herminio y Nieves Branca, su abuelo, tíos, tías, primos y demás deudos, invitan á sus relaciones á acompañar los restos del extinto al cementerio del Oeste hoy viernes 26, á la 1.30 p. m. Favor que será agradecido. El duelo se despedirá por tarjeta. Única invitación. Casa mortuoria, Costa Rica 671, esquina Acevedo. Nota: Carruajes en la casa Pandolfi y Palamidessi, Corrientes 4422, 24 y 28.

✝ JOSE VARGAS—q. e. p. d.—Falleció el 25 de Abril de 1912.—Su padre Encarnación Vargas (ausente), su tía Justina P. de Espinosa, su tío Nicanor Espinosa (ausente), sus primos Valentín Espinosa y Fruchita E. de Baldasarre, sus primos políticos y demás deudos, invitan á sus relaciones á acompañar los restos del extinto al cementerio del Oeste, hoy viernes 26 á las 2 p. m. Casa mortuoria Warnes y Charcas.—Nota: Carruajes en la empresa C. Mazza, Bella Vista 531

✝ MARTIN GARAGORRI—q. e. p. d.—Falleció el 25 de Abril de 1912. Su hija Petrona F. Garagorri, su señora madre política Petrona B. de Torres; sus sobrinos Martín Garagorri y Francisco [illegible] y demás deudos, invitan á sus relaciones á acompañar los restos del extinto al cementerio del Oeste, hoy viernes 26 de Abril á las 9 a. m. Casa mortuoria, Uspallata 2250. Se ruega no enviar coronas. Única invitación. El duelo se despide por tarjeta. [illegible] Vicente González, Lavalle 1253 [illegible] habrá carruajes.

✝ ALFONSO DE ANGELIS—q. e. p. d.—Falleció el 25 de Abril de 1912. Sus padres Alfonso De Angelis, María [illegible] [illegible] Lotto, Rivadavia 163 y 173 (Lomas).

MISAS Y FUNERALES

✝ MATILDE RATTO ALCAYAGA—q. e. p. d.—Falleció el 26 de Abril de 1911. —Sus hermanos invitan á sus relaciones á concurrir al novenario de misas que en sufragio de su alma se celebrarán en el templo de Santo Domingo, desde el viernes 26 del corriente hasta el 4 de Mayo, de 8 á 9 a. m. en el altar del Rosario. Favor que agradecerán. v26

✝ ADOLFO G. SALAS—q. e. p. d.—Falleció el 18 de Julio de 1910.—JUANA ALSINA DE SALAS—q. e. p. d.—Falleció el 27 de Abril de 1911.—La familia invita á sus relaciones á oír las misas que se dirán el 27 del corriente en la iglesia de San Nicolás de Bari de 10 á 11. La familia asistirá á la misa de 11. v27

✝ FELIX M. ROJAS—q. e. p.—Falleció el 26 de Abril de 1910.—La familia invita á sus relaciones á las misas que en sufragio de su alma se dirán en la iglesia de San Ignacio el día 26 de Abril á las 10.30 a. m. v26

✝ DELICIA TORRES DE REARTE—q. e. p. d.—Falleció el 26 de Abril de 1910.—La familia invita á sus relaciones á las misas que se celebrarán en la iglesia de Vélez Sársfield el día 26 de Abril á las 10 a. m. v26

✝ CARMELO ALVAREZ.—q. e. p. d.—Falleció el 29 de Abril de 1911.—La familia invita á sus relaciones á las misas que en sufragio de su alma se dirán en la iglesia parroquial de Belgrano el lunes 29 de Abril de 9 á 10. La familia asistirá á la última misa. v29

✝ CARMEN SAGASTA DE RODRIGUEZ. q. e. p. d.—Se cita á la comisión administradora del hospital Petrona V. de Cordero, á la misa que tendrá lugar en sufragio de su alma hoy viernes 26 en la capilla del hospital á las 10 a. m.

✝ MARIA LUISA HERNANDEZ DE ARGOS—q. e. p. d.—Falleció el 27 de Marzo de 1912.—Sus amigas invitan á sus relaciones á las misas que se rezarán en la iglesia de San Miguel el sábado 27 á las 10. v27

✝ JULIA ROJO DE RICALDE—q. e. p. d.—Falleció el 25 de Abril de 1911.—JUAN RICALDE—q. e. p. d.—Falleció el 18 de Marzo de 1903.—La familia invita á sus relaciones á las misas que por el eterno descanso de sus almas se dirán en la iglesia del Carmen (Charcas y Pueyrredón) el viernes 26 de Abril de 9 á 10. La familia asistirá á la última misa. v26

✝ FEDERICO MARTINEZ DE LA CRUZ—q. e. p. d.—Falleció en Bernal el 25 de Abril de 1911. Su esposa Pilar G. de Martínez, sus hijos Federico (ausente), Victoria, María Luisa, Pilar Sagrario, Rafael y Vicente; su hija política Milagros V. de Martínez (ausente), hermanos políticos, sobrinos y demás deudos invitan á sus relaciones á las misas de cabo de año, que en sufragio de su alma se dirán en la iglesia de Santa Catalina, (Brasil 800) el viernes 26 de Abril á las 9.30 a. m. v26

✝ CAROLINA ZAMBONINI—q. e. p. d.—Falleció el 18 de Abril de 1912—Su madre Juana Z. de Zambonini, sus hermanos Gualberto, Juana, Carmen, María Justa y Angela Vicenta, su hermana política Estela Soraire de Zambonini, sus tíos y tías, sus sobrinitos, primos y demás deudos, ruegan á sus relaciones quieran [illegible] el descanso de su alma en el novenario de misas que se rezará en la iglesia de Balvanera, desde el miércoles 24 á las 7.30 a. m. en el altar de Nuestra Señora del Carmen. Favor que agradecerán. v26

✝ EDUARDO BRAVO—q. e. p. d.—Falleció el 26 de Abril de 1911. Su esposa Lola P. de Bravo, su señora madre Amalia T. de Bravo y sus hermanos, hermanos, su padre político José Pamies, [illegible] y demás familia, ruegan á sus [illegible] asistir á rogar á Dios por su eterno descanso en las misas que se dirán en la iglesia de Nuestra Señora del Carmen el día 27 de Abril de 9 á 10. Favor que se agradecerá eternamente.

✝ DOCTOR BENJAMIN FIGUEROA—q. e. p. d.—Falleció el 13 de Noviembre de 1908.—CARMEN FIGUEROA—q. e. p. d.—Falleció el 27 de Abril de 1911.—La familia invita á sus relaciones á las misas que se celebrarán el lunes 29 del corriente á las 10 a. m. en la iglesia de Santa Catalina del Sena (San Martín y Viamonte) v29

✝ FERMIN DE IRIGOYEN—q. e. p. d.—Falleció el 14 de Abril de 1912—Sus hermanos Manuel J., Bernardo, Elena I. de Velar (ausente), Carlos A., é Irene I. de Estrada, hermanos políticos, tíos, primos, sobrinos y demás deudos, invitan á sus relaciones al funeral que por el eterno descanso de su alma se rezará en la iglesia de Nuestra Señora de la Merced el viernes 26 de Abril á las 10.30 a. m. Única invitación. v26

✝ CATALINA CAPURRO—q. e. p. d.—Falleció el 26 de Marzo de 1912—Confortada con los auxilios de la santa religión—Sus padres Andrés A. Capurro, Encarnación M. de Capurro, sus hermanos Andrés J., Delia, Jorge y Nélida Capurro, su abuela, tíos, tías, primos y demás deudos, invitan á sus relaciones al funeral que por el eterno descanso de su alma se celebrará en la iglesia de Nuestra Señora del Pilar (Recoleta) el viernes 26 del corriente á las 10 a. m. Favor que se agradecerá. El duelo se despide por tarjeta. Única invitación. v26

✝ Cav. FRANCISCO F. MARINELLI—q. e. p. d.—Falleció en Génova el 25 de Abril de 1911.—Su esposa Custodia C. de Marinelli, sus hijos Concepción y Alejandro invitan á sus relaciones al funeral que por el eterno descanso de su alma se celebrará en la iglesia de Nuestra Señora de la Merced el sábado 27 del corriente á las 10 a. m. El duelo se despedirá por tarjeta. Única invitación. v27

✝ GRACIA PALOPITA DE MANGO—q. e. p. d.—Falleció el 2 de Abril de 1912.—Su esposo Leonardo Mango, su señora madre política Micaela S. de Mango, su hermano Antonio, sus sobrinos, y demás deudos, invitan á sus relaciones al funeral que por el eterno descanso de su alma se rezará en la iglesia de Santa Catalina (Brasil 800) el sábado 27 de Abril á las 9 a. m. Favor que agradecerán. Única invitación. v27

✝ ENRIQUE MATHET.—q. e. p. d.—Falleció el 2 de Mayo de 1911.—Su esposa María Laporte de Mathet, sus hijos Pablo Teófilo y Félix Zacarías, su hija política Elena Labat de Mathet, sus nietos (y hermana ausente), invitan á sus relaciones, á acompañarlos en el funeral de cabo de año que por el eterno descanso de su alma se rezará en el templo parroquial de General Alvear el jueves 2 de Mayo del corriente á las 9.30 a. m. El duelo se despedirá por tarjeta. v30

SECCION REMATES

Bravo Barros & Cía.

351—San Martín—361

Secciones especiales de venta particular de casas, terrenos y campos; préstamos hipotecarios y descuentos.

AVISOS NUEVOS

HOY, EN NUESTRO HALL

Judicial, campo en Neuquén. 11.250 hectáreas en un lote. Parte de los lotes 11 y 12, fracción C. sección 33 y ángulo SE. del lote 5, fracción D, de la misma sección. Base 7.60 pesos la hectárea.

HOY á las 3 en nuestro hall, 351 San Martín 361.BRAVO BARROS y Cía. 1p

TERRENOS EN BELGRANO

5 lotes, incluso 2 esquinas, distribuídos en 3 manzanas. Con frente á los bulevares Crámer y Congreso y á la calle Vidal, las dos primeras con tranvías eléctricos números 35 y 37 y á 4 cuadras de la avenida Cabildo y del tranvía de Lacroze. Venta decidida, por liquidación de sociedad, sin base, á cualquier precio, con excepción de la esquina de Congreso y Vidal, que tiene de base, 17 pesos la vara ó sean $ 8.408,23, suma que reconoce en hipoteca al 7 o/o por trimestres adelantados, hasta Julio 28 del corriente año con la que continuará el comprador.

EL DOMINGO 5 de Mayo á las 4 en los mismos terrenos. Miden de 10 á 13v70 por 15 á 39 de fondo. Superficies de 301 á 495 v. c. El remate se efectuará en la esquina de Crámer y Congreso. Títulos perfectos. Escrituras por don Antonio E. Soares. Informes y planos, 351 San Martín 361 ó Cabildo 1978.—BRAVO BARROS y Cía. a26

TERRENOS EN BELGRANO

En el centro de la parroquia. Federico Lacroze entre Cabildo y 3 de Febrero. Dos lotes de 532 varas cuadradas. Para casas de familia son los terrenos más lindos de esa situación. Base definitiva $ 24.06 la vara ó sea $ 12.878.16, suma que cada lote reconoce en hipoteca, con vencimientos en Enero 23 de 1913 y 1914, al 7 o/o de interés, por trimestres adelantados, con la que deberán continuar los compradores.

EL DOMINGO 5 de Mayo á las 3, en los mismos terrenos. 12 varas por 46, cada uno. Títulos perfectos. Escrituras por la oficina del señor Antonio E. Soares. Informes y planos, 351 San Martín 361 y Cabildo 1978. —BRAVO BARROS y Cía. a26

TERRENO EN COLEGIALES, Colegiales (hoy Federico Lacroze) entre Martínez y Conde. Adoquinado y doble vía de tranvía al frente, á 2 cuadras de la avenida Alvarez Thomas, á 4 de la estación Colegiales y entre todo lo más sobresaliente de ese gran barrio. Venta decidida, por liquidación. Base definitiva 8.45 pesos la vara, ó sea $ 4.252,50, suma que reconoce en hipoteca, pagadero en 14 mensualidades de [illegible] pesos.

EL DOMINGO 5 de Mayo á las 2.30 en el mismo terreno. 10 varas por 45. Para una casa de [illegible] una propiedad de gran renta es inmejorable. Títulos perfectos. Informes y planos, 351 San Martín 361 y Cabildo 1978.—BRAVO BARROS y Cía. a26

ANDES 1062, entre CHARCAS y Santa Fe. Excelente casa habitación, amplia, lujosa y confortable. Base 78.000 pesos. Tiene 50.000 cédulas argentinas.

EL SABADO 4 de Mayo á las 3 en nuestro hall, 351 San Martín 361. 10 varas por 63. Ad corpus. Sala, vestíbulo, escritorio, cocina con económica y á gas, dos cuartos de baño con instalaciones, despensa, carbonera, baño para servicio, cuarto de lavar, con pileta, 3 patios, gallinero. Frente imitación piedra con balcones de hierro, cancel con cristales, zaguán con estucados, cielos rasos de yeso, en parte decorados, pisos pino tea encerados y mosaicos, celosías de cedro, instalaciones de luz y campanillas eléctricas y dos arriates con plantas. Visítese de 2 á 4. Títulos perfectos. Informes, 351 San Martín 361.—BRAVO BARROS y Cía. a26

LUJOSO PETIT HOTEL — Montevideo 1733, entre las avenidas Quintana y Alvear. Suntuosa residencia, moderna y confortable. Obra de los arquitectos señores Dubois y Pater. Base, pesos 150.000. Tiene 70.000 cédulas argentinas, pudiendo quedar además en segunda hipoteca 50.000 pesos, á 6 y 12 meses, con pagarés hipotecarios y 7 por ciento de interés por semestres anticipados.

EL SABADO 11 de Mayo, á las 3 de la tarde, en nuestro hall, 351 San Martín 361. 12 varas 14 por 21 varas 65 en un costado, 22.75 en el otro y 11.95 en el contrafrente. Ad corpus.

PLANTA BAJA—Vestíbulo, hall, salita, escritorio, biblioteca, 3 cuartos de servicio, baño, despensa y carbonera.

PRIMER PISO — Hall con panneaux de madera tallada y teko, gran comedor con panneaux de Aubusson y muros de madera tallada, fumoir decorado con "trillage" y con espejos biselados, gran sala y salita con estufa y muros de madera tallada, espejos biselados, vitraux d'art, panneaux al óleo, copia Fragonard, cortinados y arañas, todo importado de la casa Carbian y Beaumetz, de París; antecomedor y toilette.

SEGUNDO PISO — Hall, 4 dormitorios, dos cuartos de baño con riquísimas instalaciones, cuarto de costura, guardarropa y terraza, cortinados, arañas y panneaux con seda en las habitaciones del frente.

ENTRESUELO — Un dormitorio.

PISO ALTO — Cocina, antecocina, cuarto de lavar, pieza de servicio, despensa, w. c., dos azoteas, depósito de agua corriente de cemento armado revestido en vidrio.

CONSTRUCCION — Artístico frente imitación piedra con base de granito, [illegible] de mármol amarillo [illegible] tando baldosas con [illegible] puerta de calle y balcones de hierro forjado, pisos parquet, pino tea y mosaico veneciano, vitraux d'art y parquets de la casa Gaudin y Cía., de París, calefacción de la Compañía Nacional, pinturas de Romero y Cía.; carpintería de roble y ciprés importada por la casa Taylor y Cía., de París, herrajes de bronce cincelado de la casa Bricart y Cía., de París, instalaciones de luz eléctrica y teléfonos internos de Laborde y Cía., ascensor y montaplatos eléctricos, aparato eléctrico "Atom" para limpieza y bomba automática eléctrica con depósito de agua. Está orientada de Este á Oeste. Desocupada. Visítese de 9 á 11 y de 2 á 4. Informes y folletos, 351 San Martín 361.—BRAVO BARROS y Cía. a26

TERRENOS en MORON—En 60 mensualidades. 18 lotes con frente á la avenida Rivadavia, adoquinado y con tranvía eléctrico proyectado, y calle Pueyrredón. Frente á la estación de carga y depósitos del F. C. O. A 8 cuadras de Morón y á 9 de Haedo. Lindando con la quinta de Albino y próximos á la de Pons y al chalet La Elcira. Situación excelente. Venta resuelta, sin base, en 60 mensualidades, con títulos definitivos, debiendo abonarse 3 mensualidades en el acto del remate y 4 al escriturar.

EL DOMINGO 5 de Mayo á las 3 en los mismos terrenos. Las superficies varían entre 200 y 2.369 varas cuadradas. El adoquinado de la calle Rivadavia es por cuenta de los compradores. Son conocidos por de Grattarone. Títulos perfectos. Escrituras dentro de los 20 días del remate por ante la oficina del señor Francisco Solari. Informes y planos, 351 San Martín 361.—BRAVO BARROS y Cía. a26

CASAS

LA QUINTA DE LEINAU— En Belgrano. Una espléndida residencia. Frente por frente al paseo de la Barranca, Pampa esquina 11 de Septiembre, á una cuadra de la avenida Vértiz, á 2 de la estación del F. C. C. A. y en el punto en que se concentra todo lo más importante y aristocrático de la parroquia. Edificio amplio y confortable. Venta resuelta. Base definitiva $ 140 la vara. Pudiendo continuar el comprador con una hipoteca de pesos 175.663.44, pagadera en 3 cuotas de pesos 58.554.48, con vencimientos en Diciembre 10. de 1912, 1913 y 1914, al 7 1/2 o/o de interés anual, por semestres adelantados.

EL DOMINGO 28 de Abril á las 4 en la misma propiedad. 34v63 á Pampa, 35.57 á 11 de Septiembre, 37 en un costado y 41 en el otro, 1.514.34 v. c.

PLANTA BAJA: Terraza cubierta, vestíbulo, sala, salón, gran comedor, jardín d'hiver, toilette, office y cocina.

PISO ALTO: Hall, cinco dormitorios, cuarto de baño, guardarropa y cuatro amplias terrazas con preciosa vista al río y á los jardines de la barranca.

SUBSUELO: Bodega, lavadero y dependencias para el servicio. Desocupada. Visítese. Títulos perfectos. Informes y planos, 351 San Martín 361.—BRAVO BARROS y Cía. a21

CENTRALES — En Belgrano —12 lotes en la antigua quinta de Chas. Bulevar Crámer (con tranvía eléctrico número 35) y calles General Paz, Amenábar, Iberá y Quesada. A pocos metros de Cabildo. Sin base. A plazos.

EL DOMINGO 5 de Mayo á las 2 en los mismos terrenos. Después detalles completos. Informes y planos, 351 San Martín 361. —BRAVO BARROS Y Cía. a24

LAS GRANDES CASAS de lujo. Paraguay 1850. A pocas varas de la Av. Callao. Espléndido edificio de cuatro pisos, flamante, lujoso y confortable. Obra de los arquitectos señores Dubois y Pater. Base, $ 220.000, pudiendo continuar el comprador con 118.000 cédulas argentinas. El excedente de las cédulas podrá pagarse mitad al contado y mitad á 1 año de plazo, con garantía hipotecaria y 8 o/o de interés por semestres anticipados.

EL JUEVES 9 de Mayo á las 3, en nuestro hall, 351 San Martín 361.—10 varas por 48 20. Ad corpus.

Rez de chaussée—Gran entrada. Escritorio, hall, toilette, ascensor, garage, cocina, sótano, tres cuartos de servicio, baño y patio.

Primer piso alto—Gran hall, salón, comedor con estufa, antecomedor con calienta platos, toilette, dormitorio y baño.

Segundo piso alto—Hall, seis dormitorios, dos cuartos de baño, ropero y amplia terraza.

Tercer piso alto—Hall, dos dormitorios, baño, dos roperos, en cuerpo separado, tres piezas de servicio, baño y gran azotea con lavadero.

Construcción—A todo costo, zócalos de madera con adornos de cartón pierre en todos los dormitorios y salones, pisos de parquet macizo, herrajes norteamericanos y franceses, de estilo; gran escalera de roble, ascensor eléctrico, calefacción central á vapor, teléfono y campanillas internas, empapelados finos, vitraux, cristales, pinturas al óleo. Visítese de 9 á 12 y de 2 á 4. Títulos perfectos. Informes, 351 San Martín 361.—BRAVO BARROS y Cía. a23

ESTADOS UNIDOS 3167 — Excelente casa-habitación. Base, $ 30.000. Mitad al contado y mitad á uno y dos años, con hipoteca y 9 por ciento, por semestres adelantados.

EL DOMINGO 28 de Abril, á las 3 de la tarde, en la misma propiedad. 9v11 por 34. Ad corpus. Zaguán con mármoles, vestíbulo, sala, comedor, 4 dormitorios, cocina, baño toilette, 3 piezas de servicio en altos. Servicio de agua caliente. Visítese de 8 á 11 y de 2 á 6. Títulos perfectos. Informes, 351 San Martín 361.—BRAVO BARROS y Cía. a21

DOS CHALETS en BELGRANO.—Pampa 2408 y 2476, entre Cabildo y General Paz. Situación excelente. Edificios modernos y elegantes, obra del arquitecto señor Langebrig, de Berlín. Bases 45.000 pesos cada uno, debiendo continuar los compradores con una hipoteca de 27.500 pesos, que cada casa reconoce, hasta Mayo 30 de 1914, al 8 por ciento anual, por semestres anticipados. El excedente mitad al contado y mitad hasta 5 años de plazo, en segunda hipoteca, al 8 por ciento anual por semestres adelantados. Ad corpus.

EL DOMINGO 28 de Abril, á las 4.30, en las mismas propiedades. Número 2408. 11v33 por 53.20, en un costado, 53.32 en el otro y 7.07 en el contrafrente. Planta baja: Gran hall, escritorio, sala, comedor con terraza, office, cocina, pieza y baño de servicio. Planta alta: Hall, 4 dormitorios, baño, pieza de servicio en el entresuelo y despensa en el subsuelo. Artístico frente imitación piedra, verja de hierro y jardín al frente. Cielos rasos de yeso, pisos pino tea y mosaico, herrajes finos, calefacción á vapor en toda la casa y motor eléctrico para el agua corriente. Número 2476: 10.65 varas por 53.20, en un costado, y 53.32 en el otro. Igual distribución que la anterior. Da $ 330 mensuales, con contrato hasta Julio 1o. de 1914. Visítense de 3 á 5. Títulos perfectos. Escrituras por la oficina del señor Félix Reynoso. Informes, 351 San Martín 361, y en Belgrano, Cabildo 1978. —BRAVO BARROS y Cía. a19

En Marcos Paz

6 CASAS y 16 MANZANAS de TERRENO

Por órden judicial

Al lado de la estación del F. C. del Sud y frente á la del F. C. de la Compañía General de Buenos Aires. Bases: desde 7 centavos á $ 1.65 la vara, incluso los edificios.

Mañana á las 2, en nuestro hall

BRAVO BARROS & Cía.

EN EL CENTRO DE FLORES Un espléndido chalet de elegante arquitectura, moderno y confortable; y un lote contiguo, calle Provincias Unidas 2177 esquina E. Bonorino. A dos cuadras de la Avenida Rivadavia, á 4 de la plaza é iglesia y en la situación de mayores atractivos de la parroquia. A plazos.

EL DOMINGO 5 de Mayo, á las 3, en la misma propiedad, 13v14 á E. Bonorino por 24.83 á P. Unidas. Ad corpus.

PLANTA BAJA — Vestíbulo, sala, escritorio, comedor, antecomedor, baño, cocina, bodega, sótano y carbonera.

ALTOS — Vestíbulo, cuatro dormitorios, baño con instalaciones y terraza.

MANSARD — Dos piezas de servicio; cielos rasos decorados, pisos pino tea y mosaico, hall, [illegible] jardín. Base $ 18.000. Tiene acordadas $3.000 cédulas argentinas. Visítese de 9 á 11 y de 3 á 5.

TERRENO — Con frente á E. Bonorino, 12 varas por 18.53. Verja al frente y jardín. Base, $ 35 la vara. Mitad al contado y mitad á un año, con hipoteca y 7 o/o. por semestres anticipados. Títulos perfectos. Escrituras por la oficina del señor Santiago R. Rache. Informes, 351 San Martín 361. —BRAVO BARROS y Cía. a21

JUDICIAL — CASA EN BARRACAS, Presidente 827, entre España y Azara. A dos cuadras y media de la Avenida Montes de Oca. Orden del juez doctor Uladislao E. Padilla, secretaría del doctor W. Urdapilleta, testamentaría de doña Narcisa Rodríguez de Puig. Base, $ 16.863.19.

EL DOMINGO 28 de Abril, á las 3 de la tarde, en la misma propiedad, 8m66 (10 varas) por 35m16 (40v60) en un costado y 35 m 14 (40v55) en el otro. Sala, comedor, tres piezas, cocina, baño, dos piezas de servicio y tres patios. Seña, 5 por ciento. Comisión, 2 por ciento. Informes, 351 San Martín 361.—BRAVO BARROS y Cía. a23

JUDICIAL — BELGRANO 3412, entre Maza y Liniers. Buena casa de familia. Orden del Juez doctor Uladislao E. Padilla, secretaría del doctor W. Urdapilleta, testamentaría de doña Narcisa Rodríguez de Puig. Base, $ 29.309.16.

EL DOMINGO 28 de Abril, á las 4, en la misma propiedad. 10m39 por 34m64 (12 varas por 40). Sala, 3 dormitorios, comedor, cocina con pileta y dos piezas de servicio. El adoquinado en construcción es por cuenta del comprador. Seña, 5 por ciento. Comisión, 2 por ciento. Informes, 351 San Martín 361.—BRAVO BARROS y Cía.

BRAVO BARROS & Cía.

CASAS EN MARCOS PAZ— Judicial. En el centro mismo del pueblo, frente á la plaza principal, y á pocos metros de la estación del ferrocarril del Sud. Cinco casas para vivir y para renta, que abarcan en conjunto media manzana. Juez doctor Puig Lómez, secretaría Irie, testamentaría de doña Margarita Aguer de Althabe. Base $ 2.20 el metro cuadrado, que equivale á $ 1.65 los 75 decímetros cuadrados ó sea la vara cuadrada.
EL SABADO 27 de Abril á las 2 en nuestro hall, 351 San Martín 361. Las superficies varían entre 276.15 y 590.58 m. c. (363.20 y 787.44 v. c.) El lote 1, tiene cochera y caballeriza. El lote 2, 7 piezas, cocina, baño, galería y jardín. El lote 3, 5 piezas, cocina y pieza de servicio. Lo ocupa una librería. El lote 4, 4 piezas, cocina y un cuarto chico. Ocupado por sastrería. El lote 5, salón de negocio, 3 piezas, cocina y un galponcito. Ocupado por zapatería. Los lotes 2 y 6, forman esquina. Visítese. Escrituras por la oficina de don Eduardo Ves Lozada. Seña 10 o|o. Comisión 2 o|o. Informes y planos, 351 San Martín 361.—BRAVO BARROS y Cía. a12

RINCON 747 — EDIFICIO de altos. Dos casas para habitación y renta. Base $ 65.000. Mitad al contado y mitad á 1 ó 2 años de plazo con hipoteca y 9 o|o, semestres adelantados.
EL DOMINGO 28 de Abril á las 4 y 1|2 en la misma propiedad. 9v50 por 26 ad corpus.
BAJOS — Vestíbulo, sala, comedor, tres dormitorios, cocina, baño, despensa y dependencias.
ALTOS—Escalera de mármol, hall, sala, comedor, 4 dormitorios, baño, cocina terraza, pileta y dependencias. Instalaciones para luz eléctrica. Desocupadas. Títulos perfectos. Informes, 351 San Martín 361.—BRAVO BARROS y Cía. a21

DOS CASAS EN COLEGIALES.—Zapata 580 y 586. A una cuadra de las Avenidas Cabildo y Federico Lacroze y á 4 de la estación Colegiales. Buen barrio. Base, $ 8.000 cada una. Mitad al contado y mitad á un año con hipoteca y 7 1|2 por ciento por semestres adelantados.
EL DOMINGO 28 de Abril, á las 2.30 de la tarde, en las mismas propiedades. 10 varas por 20v73 cada una. Ad corpus. Son iguales y constan de jardín al frente, dos piezas, comedor, cocina y dependencias. Títulos perfectos. Escrituras por la oficina del señor Carlos Rolo. Informes, 351 San Martín 361 ó en Belgrano, Cabildo 1978.—BRAVO BARROS y Cía. a21

CASA EN FLORES — RIVERA Indarte 446, entre las avenidas Directorio y Merlo, á 3 cuadras de P. Unidas, á 4 y 1|2 de la plaza, iglesia y estación de Flores. Buen barrio de familias. Base, $ 17.000, tiene acordadas 8.000 cédulas argentinas, pudiendo quedar además en segunda hipoteca $ 4.000 á un año al 7 por ciento, por semestres adelantados.
EL DOMINGO 28 de Abril, á las 3, en la misma propiedad. 10 varas por 50. Ad corpus. Frente de piedra artificial, sala, 4 dormitorios, baño, cocina, galería, fondo con plantas y gallinero. Visítese. Títulos perfectos. Informes, 351 San Martín 361.—BRAVO BARROS y Cía. a21

RINCON 1032 AL LADO DE la avenida San Juan. Casa de familia. Base 28.000 pesos. Mitad al contado y mitad á 1 ó 2 años de plazo, con hipoteca y 9 por ciento por semestres adelantados.
EL DOMINGO 28 de Abril, á las 4, en la misma propiedad. 15v75 por 20. Ad corpus. Cuatro piezas y dependencias y jardín con árboles frutales. Títulos perfectos. Informes 351 San Martín 361.—BRAVO BARROS y Cía. a21

JUDICIAL—AVENIDA Canning 1049—Al lado de la Avenida Rivera. Buen barrio. Edificio antiguo en amplio terreno. Juez doctor Aureliano Gigena, secretaría doctor Adolfo Rawson, testamentaría de don Juan Solari. Base, $ 14.535.35.
EL DOMINGO 28 de Abril, á las 2 de la tarde, en la misma propiedad. 8m66 (10 varas) por 46m70 (53v92). Pared al frente, cuatro piezas y cocina. Escrituras por la oficina del señor Antonio J. Barbera. Seña, 8 por ciento. Comisión, 2 por ciento. Informes, 351 San Martín 361.—BRAVO BARROS y Cía. a21

ENTRE PALERMO Y BELgrano.—Chenaud 1419-23. Adoquinado al frente, á pocos metros de Gutemberg y á 3 cuadras de la Avenida Vértiz. Casa de negocio con dependencias para familia. Edificio nuevo. Base, $ 17.000, pudiendo continuar el comprador con una hipoteca de pesos 13.000 al 8 1|2 por ciento hasta Agosto 8 de 1913, por semestres anticipados.
EL DOMINGO 28 de Abril, á las 4.30 de la tarde, en la misma propiedad. 10 varas por 30.28. Ad corpus. Negocio, tres piezas, comedor, pieza de servicio, pozo con bomba, instalaciones de luz eléctrica. Desocupada. Visítese de 8 á 11 y de 1 á 5. Títulos perfectos. Informes, 351 San Martín 361.—BRAVO BARROS y Cía. a21

TERRENOS

TERRENO EN OLIVOS PAra un chalet. Carapachay esquina calle 3. A dos cuadras del bulevar Centenario (adoquinado y con tranvía en construcción) y á 7 de la estación Mitre. Paraje pintoresco, de inmediato porvenir. Base, $ 4 la vara.
EL DOMINGO 28 de Abril, á las 3, en el mismo terreno. 24v12 por 40. 964 v. c. 80. Títulos perfectos. Informes y planos, 351 San Martín 361.—BRAVO BARROS y Cía. a21

CENTRALES — EN BELgrano.—La esquina de Moldes y Virreyes en seis lotes de 440 á 587 v. c. Adoquinado y tranvía eléctrico al frente. A 3 cuadras de la avenida Cabildo, á 7 de la estación y entre un núcleo de importantes residencias. Venta resuelta. Sin base. Mitad al contado y mitad á un año de plazo con hipoteca y 7 1|2 por ciento por semestres adelantados.
EL DOMINGO 28 de Abril, á las 3, en los mismos terrenos. Miden de 10v39 á 14.57 de frente por 33.28 á 43.07 de fondo. El adoquinado es por cuenta de los compradores. Títulos perfectos. Escrituras dentro de los 15 días del remate por la oficina del señor Santiago M. Vicente. Informes y planos, 351 San Martín 361.—BRAVO BARROS y Cía. a21

JUDICIAL — TERRENOS en Adrogué. Dos amplios lotes, lindando con la quinta de Frugone. Bulevar Amenedo, esquina Sin Nombre. A tres y media cuadras al NO. de la estación. Orden del juez doctor Aureliano Gigena secretaría doctor Manuel A. Marini. Juicio sobre división de condominio, seguido por los señores Francisco, Luis Pablo Ignacio; Santiago Eduardo Cantagalli ó Cantagallo y Lázaro Federico Frugone, con doña Angela Cantagalli ó Cantagallo de Frugone y don Jerónimo Cantagalli ó Cantagallo. Base pesos 2.40 el metro cuadrado ó sea pesos 1.87 la vara cuadrada.
EL DOMINGO 28 de Abril á las 2, en los mismos terrenos. Miden 20m78 y 20m96 (24 y 24v19) de frente por 60 metros (69 varas 28) de fondo; 1.242.30 metros cuadrados (1.656.80 varas cuadradas), cada lote. Seña 8 por ciento. Comisión 2 por ciento. Informes y planos, 351 San Martín 361 ó en Lomas, Avenida Meeks 66.—BRAVO BARROS y Cía. a22

TERRENOS EN BELGRANO En 60 meses. Bulevar Cramer y calles Nuñez y Juana Azurduy. Con tranvía No. 35 al frente por la primera que será próximamente adoquinada, á 100 metros de Republiquetas (adoquinado), á 5 cuadras de Cabildo y del tranvía Lacroze y á igual distancia del Congreso y del tranvía 37. Paraje alto, de edificación compacta. Son 10 lotes (incluso 2 esquinas), todos de medidas excepcionales para la edificación. Sin base, en 60 meses, sin interés, 3 mensualidades en el acto del remate, 3 al escriturar y las 54 restantes del 1 al 10 de cada mes, en el Nuevo Banco Italiano.
EL DOMINGO 5 de Mayo á las 3 en los mismos terrenos. Miden de 10 á 14.50 varas por 25 á 38 de fondo. Superficie de 258 á 418 varas cuadradas. El lote uno, tiene cuatro piezas y corredor y el 9, molino y depósito. Están cercados de pared y tienen plantaciones. Títulos perfectos. Escrituras dentro de los 30 días, por ante la oficina de don Carlos A. Novaro. Informes y planos 351 San Martín 361 ó Cabildo 1978.—BRAVO BARROS y Cía. a21

JUDICIAL — EN MARCOS Paz, 4 manzanas divididas en lotes, frente por frente á la estación de la Compañía General Buenos Aires y en el punto donde se concentra todo el movimiento comercial de esa parte de la localidad. Parte de los terrenos conocidos por de Althabe. Venta con opción y base de 10 centavos el metro cuadrado, que equivale á pesos 0,07 1|2 los 75 decímetros cuadrados ó sea la vara cuadrada. Juez doctor Puig Lómez, secretaría Irie, testamentaría de doña Margarita Aguer de Althabe.
EL SABADO 27 de Abril á las 2 en nuestro hall, 351 San Martín 361. La división comprende 133 lotes con superficies que varían entre 434.91 y 738.87 metros cuadrados, (579.88 y 985.16 varas cuadradas). Marcos Paz dista poco más de una hora de Buenos Aires, con la que está unida por medio de dos líneas ferroviarias, la del Sud y la de la Compañía General, corriendo entre ambas 21 trenes diarios de ida y vuelta. Visítense los terrenos. Escrituras por la oficina de don Eduardo Ves Lozada. Seña 10 o|o. Comisión 2 o|o. Informes y planos, 351 San Martín 361.—BRAVO BARROS y Cía. a12

JUDICIAL — TERRENOS en Necochea. 19.997 metros cuadrados en 8 lotes iguales. En la chacra 142, manzanas 7 y 8. Orden del juez doctor Beltrán, secretaría doctor C. Schatz. Testamentaría de don Carlos Luchter. Base 28.12 pesos cada lote.
EL VIERNES 3 de Mayo á las 3 en nuestro hall 351 San Martín 361. Escrituras por la oficina de los señores Ratto y Pita. Seña 8 o|o. Comisión 2 o|o. Informes y planos en nuestra casa.—BRAVO BARROS y Cía. a27

JUNCAL, PASEO DE JULIO y Basavilbaso.—Frente por frente á la estación Retiro. La fracción más valiosa del gran barrio de la ciudad. 3.500 varas en dimensiones apropiadas para todo género de edificación. Lo único que quedaba aún disponible. Sin base, en 12 lotes con opción. El importe podrá pagarse tercera parte al contado y el resto á 1, 2, 3, 4 ó 5 años de plazo, á elección del comprador, con hipoteca y 7 o|o de interés, pagadero por semestres adelantados.
EL VIERNES 10 de Mayo, á las 3 de la tarde, en nuestro hall, 351 San Martín 361. La venta comprende la esquina de Juncal y Basavilbaso, con 231 varas, cinco fracciones con frente á Juncal desde 213 hasta 333 v. c. cuatro con frente á Paseo de Julio y á la estación Retiro, con superficie de 336 á 416 v. c. y dos lotes sobre Basavilbaso, de 175 y 283 v. c., todos con frentes y fondos proporcionados. Títulos perfectos. Escrituras por Natalio L. Marchese. Informes y planos, 351 San Martín 361.—BRAVO BARROS y Cía. a24

10 MANZANAS EN MARCOS Paz. Judicial. Parte de los terrenos conocidos por de Althabe, á pocos metros de la estación del F. C. S., con frente á la vía, á 25 minutos de Merlo y á poco más de una hora de la capital. Venta en lotes de todas dimensiones, con opción. Base 16 centavos el metro cuadrado que equivale á 12 centavos los 75 decímetros cuadrados ó sea la vara cuadrada. Juez doctor Puig Lómez, secretaría Irie, testamentaría de doña Margarita Aguer de Althabe.
EL SABADO 27 de Abril á las 2 en nuestro hall, 351 San Martín 361. Las 10 manzanas han sido divididas en 175 lotes con superficies de 393.72 á 2.249.50 metros cuadrados (526 á 3.000 varas cuadradas). Visítense. Por la línea del F. C. S. corren 15 trenes diarios de ida y vuelta y por la de la Compañía General, 6 trenes. Títulos en autos. Escrituras por la oficina de don Eduardo Ves Lozada. Seña 10 o|o. Comisión 2 o|o. Informes y planos, 351 San Martín 361.—BRAVO BARROS y Cía. a13

El pueblo Falucho

CHACRAS, QUINTAS y SOLARES

Rodeando la estación Falucho y próximas á la de Ricardo Lavalle. Entre Pico y Realicó. Tierras de insuperables condiciones para toda industria rural. Liquidación resuelta por cuenta de los herederos de don Ricardo Lavalle. Sin base, á 1, 2 y 3 años de plazo.

Pasado mañana á la 1, en Falucho

BRAVO BARROS & Cía.

TERRENOS EN MERLO — Judicial. En el pueblo Pontevedra. Tres lotes en las manzanas 15 y 21. Calle de los Franceses, de los Españoles y del Perú, frente á las plazas Tacuarí y de la Unión, á pocos pasos de la municipalidad. Juez doctor Puig Lómez, secretaría Irie, testamentaría de doña Margarita Aguer de Althabe. Base 40 centavos el metro cuadrado que equivale á 30 centavos los 75 decímetros cuadrados ó sea la vara cuadrada.
EL SABADO 27 de Abril á las 2 en nuestro hall, 351 San Martín 361. Tienen superficies de 374.97 y 749.95 m. c. (500 y 1.000 v. c.) Escrituras por la oficina de don Eduardo Ves Lozada. Seña 10 o|o. Comisión 2 o|o. Informes y planos, 351 San Martín 361. BRAVO BARROS y Cía. a12

JUDICIAL — EN LA AVEnida La Plata. Dos esquinas y un lote. Orden del juez doctor Aureliano Gigena, secretaría doctor Adolfo Rawson, testamentaría de don Juan Solari.
EL DOMINGO 28 de Abril, á las 3 de la tarde, en los mismos terrenos.
AVENIDA LA PLATA ESQUINA ASAMBLEA—17m32 (20 varas) sobre Avenida La Plata, 20m87 (24v10) sobre Asamblea, 20m68 (23v86) en el costado Sur y 20m33 (23v48) en el Oeste, 390 metros cuadrados (520 varas cuadradas). Base, $ 26.32 el metro cuadrado, que equivale á $ 19.75 por cada 75 decímetros cuadrados ó sea la vara cuadrada.
AVENIDA LA PLATA ESQUINA A SANTANDER—12 m. (13v85) á Santander por 17m12 (19v76) á La Plata, 205.44 m. cuadrados (273.92 varas cuadradas). Base, pesos 26.67 el metro cuadrado que equivale á pesos 20 por cada 75 decímetros cuadrados ó sea la vara cuadrada.
AVENIDA LA PLATA ENTRE SANTANDER Y AVELINO DIAZ — 8m66 (10 varas) por 60m62 (70 varas), 524.96 metros cuadrados (700 varas cuadradas). Base, $ 20.38 el metro cuadrado, que equivale á 15.27 por cada 75 decímetros cuadrados ó sea la vara cuadrada. Escrituras por ante la oficina del señor Antonio J. Barbera. Seña, 8 por ciento. Comisión, 2 por ciento. Informes y planos, 351 San Martín 361.—BRAVO BARROS y Cía. a21

CAMPOS

ESTANZUELA EN GENEral Pinto—113 hectáreas en un lote que comprenden la conocida estanzuela de Calcagno. A 15 cuadras al SE. de la estación Halsey y con frente á un camino general que la separa de la vía del ferrocarril del Oeste. Campo parejo, alto, muy rico, con tierras negras y agua buena de 3 á 5 metros. Se entregará en seguida. No hay contratos. Base, $ 300 la hectárea, con mejoras de toda índole.
EL VIERNES 3 de Mayo, á las 3 en nuestro hall, 351 San Martín 361. Linda con Minardino, Holtend, Urquieta, Rico, Olanis, Cisneros, Hernández, Jerónimo y el camino general. Alambrados propios en los 4 costados, dividida en dos potreros. Casa-habitación moderna, á todo costo, con vestíbulo, cinco habitaciones, cuarto de baño, despensa, cocina, lavadero y dependencias; casa de peones con 3 piezas; galpón, molino, represa, cañerías de agua corriente, jardín, gran monte con más de 40.000 árboles de frutales finos de variadas especies, viñedo con irrigación y otros detalles. Se visita por Halsey, donde todos la conocen. Títulos perfectos. Informes y planos, 351 San Martín 361.—BRAVO BARROS y Cía. a17

ESTANZUELA EN EL AZUL 1.014 hectáreas en un lote. A 3 leguas al Oeste de la estación Miranda, á 4 al mismo rumbo de Colman y á 5 al Este de Cachari. Con frente al camino general de Rauch á Cachari. Campo de diversa aplicación, destinado actualmente á agricultura y ganadería. Tiene alambrados, poblaciones y mejoras. Base 90 pesos la hectárea.
EL MIERCOLES 8 de Mayo á las 3, en nuestro hall, 351 San Martín 361. Linda con el camino á Cachari, Arriola, López, Eloísa, Cardoso, Vidal, Ball y Aranguren. Alambrados en sus cuatro costados, siendo dos propios y dos medianeros, dividido en 4 potreros, con 6 y 7 hilos (molinos 1 y 2 de púa) y postes de quebracho colorado, población principal de material con 4 habitaciones, cocina, despensa, dos piezas más, galpón de fierro para carruajes y aquella, departamento de peones, quinta, cañerías de agua corriente, monte de frutales y forestales, cochera, molino aermotor con depósito de 3.000 litros, corrales bañaderos para ovejas con escurridero, 2 jagüeles, una hectárea alfalfada y otras mejoras. Se visita por las estaciones indicadas. Títulos perfectos. Escrituras por la oficina de los señores Martín y Vaccarezza. Informes y planos, 351 San Martín 361.—BRAVO BARROS y Cía. a25

EL PUEBLO FALUCHO. EN la sección 1a. de la Pampa. Liquidación final. Chacras, quintas y solares rodeando la estación Falucho y próximas á la de Ricardo Lavalle, del ferrocarril Pacífico (ramal de Bahía Blanca á Huinca Renancó). Entre Pico y Realicó, á dos leguas de este último pueblo y á igual distancia de Van Praet del F. C. O. Tierras aptas para agricultura y ganadería, y principalmente para alfalfa, con agua dulce y puestos refinados y parte sembrada de alfalfa. Venta como judicial por cuenta de los herederos de don Ricardo Lavalle. Sin base, con opción. Las chacras 25 por ciento al contado y el resto á 1, 2 y 3 años de plazo, con hipoteca y 7 por ciento de interés por semestres anticipados. Las quintas y solares, mitad al contado y mitad á un año de plazo, sin interés.
EL DOMINGO 28 de Abril, á la 1 de la tarde, en la estación Falucho. La venta comprende lotes de pueblo de 800 á 1.000 metros cuadrados, quintas de 3 á 20 hectáreas y chacras de 20 á 533 hectáreas. Todos los lotes dan frente á calles. Todo esto y en orden. Se entregarán inmediatamente. Títulos perfectos. Escrituras en Realicó por ante la oficina del señor Oscar Díaz, ó en Buenos Aires por ante la del mismo escribano, en el registro del señor José Resta. Informes y planos, 351 San Martín 361.—BRAVO BARROS y Cía. a1

115.357 HECTAREAS EN Mendoza. Por autorización judicial. En el departamento San Rafael los campos conocidos por Arroyo Hondo, La Faja y Capizalito, con deslinde judicial aprobado, á 15 leguas al Oeste de San Rafael, á 20 del pueblo de San Carlos y de la estación terminal del ramal á dicho punto del F. C. P., y á 26 leguas de la estación Tunuyán, por muy buen camino, cuyo recorrido puede hacerse en tres horas de automóvil ó 8 de coche.
Campos ondulados, la mitad más ó menos con grandes planicies de exuberante vegetación y el resto colinas y serranías con extensos valles y abundantes aguadas de vertientes propias, todo lo que contribuye á hacerlos inmejorables para la cría de ganado, especialmente lanar, del que no se conocen enfermedades de ninguna especie. Hay, además, zonas susceptibles de ser cultivadas ó sembradas de alfalfa, existiendo un potrero en La Faja, donde se puede comprobar la bondad de las tierras.
Venta en un solo lote, por orden de los herederos de don Pascual Suárez, y por autorización del juez de la testamentaría, doctor A. Boulin Tamisier, secretario Carlos Silva, provincia de Mendoza. Base pesos 2.50 la hectárea, tercera parte á contado, tercera parte á un año y tercera parte á dos años con pagarés hipotecarios, y 6 por ciento de interés anual.
EL MARTES 21 de Mayo, á las 3, en nuestro hall 351 San Martín 361.
Linderos: al Norte y al Este, Lorenzo Lavalle, arroyo Hondo en medio y al Sur y al Oeste Las Aguas y Banco Nacional, en Liquidación, río Diamante en medio. Están cruzados por el camino estratégico al Neuquen. Se visitan por la estación Tunuyán del F. C. P. ó por la ciudad de Mendoza, pudiendo desde esta última hacerse el trayecto en automóvil por muy buenos caminos. Allí el administrador de la sucesión señor José M. Trandiveras (Mitre 845), dará las facilidades é informes necesarios. Seña 8 por ciento. Comisión 2 por ciento. Planos y otros detalles pídanse en nuestra casa 351 San Martín 361.—BRAVO BARROS y Cía. a23

La visita de los campos de Guaminí

Los interesados en el arrendamiento de las 23.000 hectáreas del establecimiento "EL TORO", situado á 150 metros de la estación Casey, á 100 de Casbas del F. C. M. y á 7 leguas del pueblo de Guaminí. Pueden visitar los campos por la estación Casbas del F. C. Midland, donde hay coches para efectuar la inspección, pudiendo hacerlo también por Guaminí ó por Bonifacio, ó por cualquiera de las otras estaciones próximas al establecimiento.

BRAVO BARROS & Cía.

23.000 HECTAREAS en arrendamiento. En Guaminí. Los reputados campos del establecimiento El Toro. A 150 metros de la estación Casey y á 100 metros de la estación Casbas del F. C. Midland á legua y media de Papín y á 3 de Tronge, las dos de la Compañía General Buenos Aires; á seis leguas al NO. de Bonifacio y á siete al Norte del pueblo de Guaminí, teniendo además infinidad de estaciones en contorno que los colocan en comunicación rápida y directa con los principales puertos de embarque y mercados de consumo de la República. Con frente al camino general de Guaminí á Trenque Lauquen, cruzados por la vía del ferrocarril Midland y con la oficina telegráfica Bravo del Dos, dentro del campo. Tierras especialísimas para la agricultura en general, y las mejores para alfalfa, con suelo areno-vegetal muy fértil y buenos pastos de engorde, con agua dulce exquisita desde tres metros, infinidad de poblaciones, valiosos y extensos alambrados, potreros, 32 molinos, tanques de 100.000 á 300.000 litros, bebederos y 12.000 hectáreas sembradas de alfalfa. Las 23.000 hectáreas se arriendan para ganadería ó agricultura, divididas en 78 lotes, con superficies de 43 á 647 hectáreas con opción de un lote ó varios. Bases, $ 5 y 7 la hectárea al año para las fracciones alfalfadas y $ 3 la hectárea al año para el resto del campo. Con fianza á satisfacción que deberá presentarse dentro de los quince días de efectuado el remate, á 4 años de plazo con excepción de los lotes que se arrienden para sembrar alfalfa, cuyo contrato se hará por seis años. El pago deberá hacerse por semestres adelantados, y el contrato se extenderá por ante escritura pública por el escribano señor Máximo Benguria dentro de los veinte días del remate.
EL MARTES 7 de Mayo, á las 3 de la tarde, en nuestra casa, 351 San Martín 361, Buenos Aires. El establecimiento linda con La Juanita, de Farran y Zimmerman, N. Naveira, M. Paunero, Casbas, J. M. Zuviliaga, C. Naredo y con las estancias La Florida, de Herrera Vegas, Bravo del Dos, de J. Dastugue y F. Berthet. Los alambrados están hechos á todo costo y tienen 6 hilos lisos y uno y dos de púa, con postes de ñandubay y quebracho colorado, estando la mayor parte de los lotes que se arriendan alambrados por los cuatro costados. En los lotes alfalfados ó que se arrienden para ese objeto no podrá echarse hacienda lanar, con excepción de cien animales de esa clase para el consumo particular. Los que arrienden para sembrar alfalfa deberán desparramar en el campo, por lo menos 18 kilos de semilla elegida por cada hectárea, y los que al finalizar el sexto año hubieran cumplido con las condiciones estipuladas y entreguen los alfalfares en perfecto estado, recibirán como compensación, un peso moneda nacional por hectárea sembrada en cada año. Los lotes podrán ocuparse en seguida de firmarse el contrato. Para visitar los campos habrá coches todos los días en la estación Casbas á la llegada de los trenes, para conducir gratis á los interesados. Las haciendas, útiles y enseres del establecimiento se rematarán oportunamente. Seña, 5 por ciento que se descontará del importe que deba entregarse por el primer semestre. Comisión, 2 por ciento. Informes y planos, 351 San Martín 361.—BRAVO BARROS y Cía. a18

El "CEPILLO", en MENDOZA. Por autorización judicial. Los conocidos campos de ese nombre, en el departamento de San Carlos, á 6 leguas al Sur de la estación Tunuyán, del F. C. P., á dos leguas al SO. del pueblo de San Carlos, capital del departamento, á 5 cuadras de la futura estación terminal del ramal, en construcción á San Carlos (cuya prolongación cruzará este campo), y á 15 [illegible] al Sur de la ciudad de Mendoza, [illegible] en 3 horas de automóvil á la ferrocarril. Linda al Norte con La Consulta, al Sur [illegible] de Aguirre, al Este Arroyo Yaucha, y al Oeste la cordillera de los Andes.
La venta es ad corpus, ó sea la superficie que resulte dentro de los límites indicados, en razón de no hallarse deslindada judicialmente la propiedad. En el Banco Hipotecario Nacional y planos de la provincia, figura con 100.974 hectáreas, teniendo su parte llana [illegible] por el Este, más de 3.000 hectáreas de superficie, siendo el resto campos de sierra muy pastosos, con grandes valles para pastoreo y aguadas naturales propias, de primera calidad. Actualmente se tramita la solicitud de deslinde del Consejo Sud del Campo, á pedido del [illegible].
Existe, además, derecho de regadío para 554 hectáreas que corresponden totalmente á magníficos alfalfares. La venta se realiza por orden de los herederos de don Pascual Suárez, y con autorización del juez de la testamentaría, doctor A. Boulin Tamisier, secretaría Carlos Silva, provincia de Mendoza.
Base definitiva, $ 290.000. Reconoce una hipoteca de 59.900 cédulas serie D, [illegible] que tomará á su cargo el comprador, pudiendo pagarse el excedente que resulte, tercera parte al contado, tercera parte á un año y tercera parte á 2 años, con pagarés hipotecarios y 6 por ciento de interés anual.
EL MIERCOLES 29 de Mayo á las 3, en nuestro hall, 351 San Martín 361.
Son campos inmejorables para ganadería, pudiendo explotarse también con todo éxito las industrias de la región. Hay alambrados, poblaciones y mejoras. Se visitan por estación Tunuyán. De Mendoza sale diariamente á las 7.50 a. m. que llega á Tunuyán á las 10.50 a. m., siguiendo desde allí en carruaje. También puede hacerse el recorrido desde Mendoza, en automóvil, por excelentes caminos. En dicha ciudad, el administrador de la sucesión señor José M. Trandiveras (Mitre 845) dará las facilidades é informes necesarios. Seña 8 por ciento. Comisión 2 por ciento. Otros detalles pídanse en nuestra casa 351 San Martín 361.—BRAVO BARROS y Cía.

GRAL. BELGRANO

EL ENSANCHE DEL EJIDO

2.550 hectáreas en quintas y chacras, á 12 cuadras de la estación del ferrocarril del Sud. Venta de acuerdo con el Superior Gobierno de la provincia de Buenos Aires. Sin base, á plazos.
EL DOMINGO 12 de Mayo, á la 1, en el salón de la Sociedad Italiana de Socorros Mutuos, de General Belgrano.
DIVISIONES Y CONDICIONES DE LA VENTA
UBICACION — El terreno forma la cabecera del establecimiento El Trébol, de José A. de Sarabassa [illegible] al NO. de la estación. Su porción principal linda, por el NE. con las fracciones números 5 al [illegible] del antiguo ejido y con el mismo señor Urrabassa, por el NO. con herederos de don Justino Oblitado, por el SE. con don G. O. Alais y el resto del establecimiento El Trébol; y por el SE. con la vía del ferrocarril y don J. Lagleyze. La porción menor comprende las chacras 50, 51, 64, 65 y 69 á 70 del antiguo ejido y una pequeña extensión contigua á ellas, con frente al camino general al Norte y fondo al río Salado.
CALIDAD DEL TERRENO — Es alto, en toda su superficie y apto para cualquier cultivo. No existe una hectárea que no sea susceptible de explotarse con un máximum de rendimiento. El agua del subsuelo es dulce.
DIVISION — Las quintas constan de lotes de 5 hectáreas y grupos de 10 hectáreas y las chacras de fracciones de 10 hectáreas y grupos de 50 y 100 hectáreas. Todas las quintas como las chacras dan frente á calles públicas, cuyo ancho varía entre 15 y 30 metros.
CONDICIONES — Se dará opción por lotes y por grupos, á voluntad de los interesados. El terreno se entregará medido y amojonado por el agrimensor señor H. Teodoro Petersen y libre de las superficies ocupadas por las calles.
PAGO DEL PRECIO — 5 por ciento en el acto de la venta, 17 por ciento al firmar la escritura y el [illegible] por ciento restante en cuotas anuales, de 25 por ciento cada una, con interés de 7 por ciento al año, por semestres anticipados. Las casas y plantaciones que existen en los lotes, quedarán á beneficio de los respectivos compradores. Comisión, 2 por ciento.
ESCRITURAS PERFECTAS — Las transferencias se otorgarán por ante los señores Beltrán y Sánchez, de General Belgrano, ó por el señor José F. Buttini, en Buenos Aires.
INFORMES — Los terrenos pueden visitarse en cualquier momento. De Constitución, sale un tren á las 6.15 a. m. y de General Belgrano, regresa á las 3.46 p. m. La tarifa de los carruajes, al [illegible] de $ 3 por hora. En la localidad existen buenos hoteles. El día del remate la concurrencia podrá volver á Buenos Aires en el tren expreso que partirá de General Belgrano, á las 6 de la tarde y parará en las estaciones intermedias. Otros pormenores al señor Guillermo Pundo en General Belgrano ó á nuestra casa, 351 San Martín 361.—BRAVO BARROS y Cía. a12

ESTANCIA EN SANTA FE. "Los Canales", en el departamento Las Colonias, distrito Providencia. A 30 cuadras al Norte del pueblo Providencia, á 1 legua á igual rumbo de la estación del mismo nombre, á dos leguas de "La Pelada" (F. C. S. F.) á 12 de Esperanza y de Rafaela y á 18 de la ciudad de Santa Fe, 2384 hectáreas de campo llano, tendido, rico en humus, de fácil labranza, especial para alfalfa, con agua dulce á 2 y 3 metros y aguadas permanentes del arroyo Cululú, que lo limita por uno de sus costados. Tiene alrededor de 500 hectáreas alfalfadas y 310 dedicadas al cultivo de cereales. Venta en un lote, con alambrados, poblaciones y mejoras. Base $ 50 la hectárea, pudiendo continuar el comprador con dos hipotecas, una de 50.000 cédulas L y otra de 77.500 al 7 o|o por semestres vencidos hasta Diciembre 10 de 1911. El excedente que resultase entre las dos hipotecas y el precio de compra, se abonará así: $ 50.000 á un año, 60.000 á dos años, con 7 o|o por semestres anticipados y el resto al contado. ¡Bastan pesos 3.000 en mano para adquirirlo!
EL VIERNES 3 de Mayo á las 3 en nuestro hall 351 San Martín 361.
Linderos, al Norte, la colonia Ituzaingó y el arroyo Cululú y estancia "La Pelada" de los Sres. Bungo y Esm, al S. y al E. la colonia Providencia, al Oeste, la misma colonia y [illegible] (hoy E. Trivent). Alambrado en todo su perímetro y dividido en 15 potreros, con 6 y 7 hilos lisos, 1 de púa, postes de quebracho colorado y varillas de lapacho; población principal revocada en cal y arena, de 4 piezas y dependencias, con techos de hierro y tejuela, dos galpones para máquinas y frutos, dos pozos [illegible] con molinos en tanque australiano [illegible] bebederos y piletas de mampostería, [illegible] monte de paraísos y otras mejoras. Se visita por Providencia donde todos conocen el establecimiento. Títulos perfectos. Informes y planos 351 San Martín 361.—BRAVO BARROS y Cía. a13

Alfredo D. Pittaluga

COMO JUDICIAL POR DIvisión de condominio. En Lanús, Edén Argentino, 18 espléndidos lotes de 10 varas de frente por 60 y 66 de fondo cada uno. Sin base, sobre las calles Belgrano entre las de Unión y Congreso. Distan á 15 cuadras de la estación frente á la plaza San Martín, á dos cuadras del tranvía Florito.
EL DOMINGO 28 de Abril, á las 3.30 p. m. Más datos, Cangallo 466.—A. D. Pittaluga. a21

O. E. ACCAME
490-RECONQUISTA-490

ESQUINA HIDALGO Y Méndez de Andes. 11 66 por 21 34, igual á 320 varas cuadradas. Superficie adecuada para un edificio de renta. Base, pesos 15 la vara, á plazos. [illegible] estación Caballito y Avenida [illegible] O. E. Accame.
EL DOMINGO 28 de Abril, á las 2 30.

MERLO 1447 Y MALVINAS, á 3 cuadras de Rivadavia. Base 14.000 $ á plazos, 10 por 40. Hermoso frente moderno, con jardín, 4 habitaciones, comedor, baño, pieza en altos, galería, carpintería cedro, losa, yeso, mosaicos, paneaux, etc., gas y cañería en toda la casa, con adoquinado pago. Desocupada. Visítese. Datos, O. E. Accame.
EL DOMINGO 28 de Abril á las 4. a21

EN MARMOL, 1 ESQUINA y 5 lotes, calle Bynon y B. de Irigoyen. La esquina de 517 v|c. y los lotes de 285 y 394 v|c. Sin base. Ubicación especialísima para vivir ó para renta, pues dista solo dos cuadras de la estación con tranvía local al frente, y 6 cuadras de la Estación Adrogué, con la gran fábrica de Moore y Tudor al frente. Alambrados y amojonados. Datos O. E. Accame.
EL DOMINGO 28 de Abril á las 3. a21

VILLA DEL PARQUE, SObre la avenida San Martín, 1 esquina y 1 lote con frente á Thogasta y Terrada. Miden 19 por 19 y 10 por 22. Sin base. A 20 metros del eléctrico 86 y á 3 cuadras de la estación del Pacífico, con hermosos [illegible] al frente de la Escuela de Agronomía. Datos, O. E. Accame.
EL DOMINGO 28 de Abril á las 3.

Francisco Rayneli é hijo

1033 - VICTORIA -- 1033

CASA CENTRAL PROPIA por su terreno para hacer un petit-hotel, avenida Independencia 2313 y 21. Mide 6m03 de frente por 24 metros de fondo. Tiene salón de negocio, tres piezas más, baño, cloacas y las demás comodidades. Adoquinado y tranvías á la puerta. Tiene 10.000 pesos en hipoteca al 8 o|o de interés hasta Octubre 26 de 1912. Esta propiedad por su ubicación y la extensión del terreno, se recomienda por sí sola. [illegible] Base, $ 15.000. Seña 8 o|o. Comisión 2 o|o.
EL DOMINGO 28 de Abril á las 2.30.—Francisco Rayneli é hijo, Victoria 1033.

UNA CASITA EN ALMAGRO calle La Mar 153 entre Lobos y [illegible] y entre Río IV y Díaz Cristóbal á la cuadra de las avenidas La Plata, Provincias Unidas y José M. Moreno, y del gran edificio que se está construyendo para las aguas corrientes. Mide 10 varas de frente por 35 de fondo. Tiene tres hermosas habitaciones, con gran sótano, galería, patio de mosaicos, puertas de cedro, cielos rasos de yeso, adoquinado al frente, etc. en una casa cómoda, bonita y situada donde hay tranvías, colegios, mercados, etc. Base, $ 8.000. Seña 8 o|o. Comisión 2 o|o.
EL DOMINGO 28 de Abril á las 4—Francisco Rayneli é hijo, Victoria 1033. a20

CASITA CALLE DOBLAS 1533, entre Santander y Avelino Díaz. Mide 10 varas de frente por [illegible]

DOS LOTES DE TERRENO [illegible]
EL DOMINGO 28 de Abril, á las 4.30 de la tarde.—Francisco Rayneli é hijo. [illegible]

BOEDO 1212 esquina CONStitución 3558. Terreno [illegible] de frente al Oeste por 16m71 de frente al Norte, 17m510 en el [illegible] y 12 en el costado Oeste, son 344 v. c. Tiene adoquinado por sus dos frentes pago y está todo cercado. En una ubicación importantísima, donde se [illegible] para construcciones de varios pisos á la par de los que en la actualidad se levantan sobre la Avenida Boedo, los que producirían gran renta. Tiene también por su frente los tranvías 19, 23 y 73 á plaza de Mayo y Jardín Zoológico. Aquí los que [illegible] su dinero, tienen una oportunidad [illegible]. Venta sin base y urgente. Seña, 8 por ciento. Comisión, 2 por ciento.
EL DOMINGO 28 de Abril, á las 3 de la tarde.—Francisco Rayneli é hijo, Victoria 1033, U. T. 2141, Libertad. a21

EN VILLA DEVOTO — A 4 cuadras al Norte de la estación del tranvía Lacroze. Una casita nueva calle Fernández Enciso entre Tequendama y Avenida América. Tiene dos habitaciones, baño, cielos rasos de yeso, galerías, mosaicos, etc. Mide 10 metros de frente por [illegible] metros de fondo más ó menos. Tiene una deuda de 50 mensualidades de 12.50 pesos cada una con las que cargará el comprador incluída en la base de 4.000 pesos. Seña 8 o|o. Comisión 2 o|o.
EL DGO. 28 de Abril á las 3.—Francisco Rayneli é hijo, Victoria 1033. a21

FAMATINA 66 ENTRE MONteagudo y Atuel. Casa de 10 varas de frente por 37 varas de fondo. Consta de sala para negocio, cuatro habitaciones más, patios de mosaicos y adoquinado en su frente pago, muy buen edificio y ubicación de porvenir. Próxima al parque de los Patricios y á los tranvías. Base 7.000 pesos. Seña 8 o|o. Comisión 2 o|o.
EL DOMINGO 28 de Abril á las 5.—Francisco Rayneli é hijo, Victoria 1033. a21

UNA CASITA EN FLORESTA calle Dragado 4713, entre Mozart y White. Mide 10 varas de frente por 41v50 de fondo. [illegible] cielos rasos de madera, pozo con bomba, etc. [illegible] mensualidades de $ 47.92 cada una [illegible] cargará el comprador. Seña 8 o|o. Comisión 2 o|o.
EL DOMINGO 28 de Abril á las 2.—Francisco Rayneli é hijo, Victoria 1033. a23

CASITA EN PALERMO — Calle Alvarez [illegible] Mide 10 varas de frente por 40 varas de fondo más ó menos. [illegible] Base $ 15.000. Seña 8 o|o. Comisión 2 o|o.
EL DOMINGO 5 de Mayo á las 4.—Francisco Rayneli é hijo, Victoria 1033, U. T. 2141, Libertad. a.6

JOSE CONTI

JUDICIAL

VILLA DEVOTO

10 lotes en 80 meses

Miden 10x61,26 varas cada uno

BASE, $ 23 POR MES

El Domingo próximo, á las 3

José Conti
Bolívar 189

JUDICIAL EN 80 MENSUAlidades. 10 lotes de terreno en la zona Norte de esta capital, Villa Devoto, á 8 cuadras al Oeste de la estación Pueyrredón, F. C. P.
EL DOMINGO 28 de Abril, á las 3 p. m. en los mismos terrenos procederé á vender de acuerdo con el siguiente Edicto Judicial: Por disposición del señor juez de primera instancia en lo civil de la capital, doctor Roberto Repetto á cargo interinamente del juzgado del doctor Juan C. Lagos, se hace saber por el término de 15 días, que he sido designado el martillero don José Conti para proceder á la venta en remate público de 10 lotes de terreno pertenecientes á la sucesión de doña María [illegible] ubicados en la zona Norte de esta capital, [illegible] y Campana, números 2, 3, 4, 5, 6, 27, 28, 29, 30 y 31, de la manzana F, compuesto cada uno de 10m63 de frente por 53m05 de fondo, con la base de 4 pesos el m. c., pagadero el importe en 80 mensualidades sin interés, lo que hace unos 23 pesos por mes cada lote, debiendo abonar los compradores 3 mensualidades en el acto del remate más el 2 o|o de comisión, y 3 al retirar el título provisorio dentro de los 8 días del remate y los restantes del 1o. al 10 de cada mes. Escrituras ante los escribanos señores Wright y Gambon, [illegible] Bolívar 189 ó en la secretaría del que suscribe. Palacio de Justicia, Buenos Aires, Abril 12 de 1912.—Juan E. Pagano. a14

Del Sr. Félix Cambiasso
EN
VILLA del PARQUE

La quinta dividida en

62 LOTES 62

Calles Orán y Nazarre, remátanse

El Domingo 28 de Abril

A LAS 2.30

BASE, 20 pesos por mes

Es la tierra más linda y alta y se encuentran estos lotes en [illegible] de una nueva y hermosa edificación.
Visítense antes del remate.
En los mismos terrenos pueden pedirse planos ó Bolívar 189.

JOSE CONTI

EN VILLA DEL PARQUE—62 lotes, en 80 mensualidades. Próximos á la estación del F. C. P. cerca del tranvía número 86 de plaza de Mayo á Villa Devoto. La ubicación de estos terrenos es lo más alto y lindo de Villa del Parque y están dentro del marco de la edificación. Lindan con las 12 manzanas vendidas los domingos 4 de Septiembre de 1910 y 16 de Octubre de 1911 propiedad de los señores Restano y Quelrolo. La fracción en venta forma parte de la conocida quinta del señor Félix Cambiasso frente á las calles Orán, que se está adoquinando en una parte, calles San Nicolás, Lasperan á, Pedro Lozano y Nazarre, tienen todos 10 varas por un fondo de 18 á 57 varas, las esquinas sus respectivas ochavas cedidas á la municipalidad de seis metros, superficies de 234 á 550 v. c. de manera que podrá comprar un pobre un lote ó un rico una fracción mayor ó una manzana. La venta se realizará con la base de 20 pesos por mes, en 80 mensualidades sin interés, pagando tres al contado al firmar el boleto en el acto del remate, las otras [illegible] el día 10 de Mayo y las siguientes [illegible] consecutivamente en la sucursal del Banco Británico de la América del Sud [illegible] 2522.
EL DOMINGO 28 de Abril á las 2.30 á la llegada del tren especial gratis que saldrá del Retiro nueva á las 2.30 parando en la estación Palermo, calle Santa Fe y Godoy Cruz á las 2.30 para que puedan concurrir los señores interesados no admitiéndose menores solos, los que prefieran ir en tranvía deben tomar los número 86, plaza de Mayo que pasa por Cangallo, Galo, Díaz Vélez, Gaona, Añasco, San Martín, Nueva York, San Nicolás, Helguera y Gualeguaychú. Los títulos son perfectos y libres de todo gravamen y se otorgarán ante el escribano señor Andrés L. Perutí, domiciliado calle 25 de Mayo 122. Los compradores abonarán el 2 por ciento de comisión. Planos, boletos y otros datos á Bolívar 189, U. T. 1083, Avenida, [illegible] 4555, Central, en la confitería frente á la estación Villa del Parque y los locales Santa Fe y Pueyrredón y Rivadavia y Alberti.—José Conti. a18

EN VILLA PIAGGIO — 8 preciosos lotes que se venderán en 80 mensualidades. Sin base, ubicados en la Avenida San Martín formando esquina á la calle [illegible] y se encuentran pasando unas cuadras del Bulevar Circunvalación y á 4 ó 5 cuadras antes de llegar á la parada Centenario del tranvía Lacroze que va á San Martín. La avenida que tiene á su frente se está adoquinando como lo podrán ver los interesados y el importe de los terrenos ya lo está y es de cuenta del rematador. La venta es en 80 mensualidades sin interés con [illegible] desembolso de 3 mensualidades en el acto del remate y 3 al retirar los títulos [illegible]. La venta se efectuará EL DOMINGO 28 de Abril, en los terrenos de la quinta de Cambiasso, [illegible]. Datos é informes á Bolívar 189. José Conti. a1

VILLA DEVOTO — 2 TErrenos al lado de la Avenida América y próximos á la estación del tranvía Lacroze y Avenida de Circunvalación, calles Mercedes y Chivilcoy, entre Avenida América y Tequendama. En 30 mensualidades sin interés. Abonarán los compradores dos en el acto de remate y dos al retirar la [illegible] Comisión 2 por ciento. Títulos perfectos [illegible] por ante el escribano señor Alfredo Argüía. Datos é informes, Bolívar 189 [illegible] $ 5 la vara cuadrada.
EL DOMINGO 28 de Abril, á las 4 de la tarde, los venderé. José Conti. a15

EN FLORESTA — A 2 CUAdras de la estación Luro y de la calle Rivadavia, al Norte, 30 lotes, avenida Irigoyen y calles San Matías, Camarones, Cortina, etc. En 80 mensualidades. Base 25 pesos por mes.
EL DOMINGO 5 de Mayo á las 3. Planos Bolívar 189. José Conti. a13

VILLA DEVOTO — 2 terrenos en 30 mensualidades, al lado de las Avenidas América y Lincoln, y á 1 cuadra del tranvía Lacroze. Venta con base de $ 5 [illegible] Títulos perfectos é inmediatos que se otorgarán por ante el escribano señor [illegible]
EL DOMINGO 28 de Abril á las 1.30 venderé los dos terrenos sobre Tequendama entre Av. Lincoln y Sarratea que miden 10 [illegible] Planos é informes, Bolívar 189. José Conti. a23

VILLA DEVOTO — EN 80 [illegible] Títulos perfectos é inmediatos por ante Wright y Graham.
EL DOMINGO 28 de Abril á las 2.30 venderé. Planos, Bolívar 189.—José Conti. a28

Francisco Valzorio

JUDICIAL — PROPIEDAD Arenales 1315 entre Talcahuano y Uruguay. [illegible] 7 metros 56 centímetros de frente al Norte (calle Arenales) por 31 metros 17 centímetros de fondo en ambos costados Este y Oeste, 7 metros 56 centímetros en su contrafrente al Sud. Tasación $ 78.889.44 m|n. Base las 2|3 partes $ 52.259,63.
SE REMATARA EL 19 de Mayo próximo á las 2 y 30 p. m. por orden del señor juez de lo civil doctor Julián V. Pera secretaría Díaz de Salar y como perteneciente al juicio sucesorio de doña Laura Vega de Navarro. [illegible] La propiedad se encuentra gravada por el Banco El Hogar Argentino con una hipoteca [illegible] otorgada con fecha 9 de Mayo de 1950 por 15.000 [illegible] que según liquidación de dicho establecimiento está reducida al 31 de Diciembre de 1911 á $ (10.035.50) diez mil treinta y cinco pesos con cincuenta centavos m|n, [illegible]. Los títulos de la propiedad se encuentran en el banco El Hogar Argentino Avenida de Mayo 886 bajo el No. 69 á disposición de los interesados.
DISTRIBUCION — La propiedad consta de sala, antesala, escritorio, comedor, dos dormitorios, despensa, cocina, baño y w. c. cielorrasos de yeso, pisos y puertas interiores de pino, exteriores y celosías de cedro. Dos habitaciones altas para servicio (una de ellas con pileta) escalera de acceso con gradas de mármol. Dos patios con pisos de mosaicos, el primero cubierto con cristales. Informes á Moreno 477. Puede visitarse todos los días de 9 á 11 a. m. y de 2 á 5 p. m. Francisco Valzorio. v19

E. Vargas y Cía.

HERMOSO HOTELITO — En mensualidades, en Villa Urquiza, y parte al contado. Edificio de 2 pisos frente piedra artificial, cuatro dormitorios, sala, comedor, jardín de invierno, servicios y baño con instalaciones completas gas y agua corriente, Alvarez Thomas 2952 entre Olazábal y Blanco Escalada. Base $ 13.900 sin incluir la parte en mensualidades de 143 pesos por mes al Banco "El Hogar Argentino". Puede visitarse.
EL DOMINGO 28 de Abril á las 4 p. m. en el mismo. Seña 8 o|o. Comisión 2 o|o. Informes en nuestra casa San Martín 101. U. Telefónica 4771 (Avenida). a21

LEONI & BERETTA
531-CORRIENTES-531

A PLAZOS PARA CASA DE renta. Un lote de dimensiones ideales, ubicado en el centro de una gran población, calle 11 de Septiembre 1761 entre las de Nahuel Huapí y [illegible]. Existe en el terreno [illegible] galpón de madera [illegible]. Mide 20 por 46 varas. Base $ 6 la vara cuadrada pagadera en tercera parte al contado y el resto en dos cuotas iguales á 12 y 18 meses de plazo [illegible].
EL DOMINGO 28 de Abril á las 4.30 en el terreno. Seña 8 o|o. Comisión 2 o|o. Mayores informes en nuestra casa, Corrientes 531.—Leoni y Beretta. a21

EN BELGRANO — 6 LOTES en 36 meses de plazo sin interés, á 3 1|2 cuadras del Hipódromo Nacional, [illegible] para edificar casas de renta [illegible]. Distan [illegible] cuadras del Hipódromo Nacional y dan frente á dos arterias importantes como lo son las de Nahuel Huapí y Monroe. Venta sin base, á tanto la vara cuadrada pagadera [illegible] en 36 mensualidades sin interés. [illegible] por ante el escribano señor Eugenio Pueyrredón, Sarmiento 758.
EL DOMINGO 28 de Abril á las 4 sobre los mismos terrenos. Planos y mayores informes en nuestra casa, Corrientes 531.—Leoni y Beretta. a18

MARMOL 570 LOTES A 25 minutos de la capital con tranvía local, [illegible]
EL DOMINGO 5 de Mayo. Tren gratis de Constitución á la 1 [illegible]. Informes y planos, Corrientes 531. Leoni y Beretta. a20

En BELGRANO — 5 TERRENOS Olazábal, entre Blandengues y Montañeses, [illegible] cuadras de la estación y tranvía eléctrico del Anglo Argentino por Blandengues, superficies de 300 á 500 v. c. ubicados en un barrio de [illegible] propiedades. Venta resuelta á liquidarse. Sin base. Mitad al contado y mitad á [illegible] meses de plazo á interés del 8 por ciento anual.
EL DOMINGO 28 de Abril, á las 4 sobre los mismos. Planos é informes á Corrientes 531.—Leoni y Beretta. a8

EN BELGRANO — 7 PROpiedades nuevas, flamantes, llave en mano, con cédulas y amplias facilidades de pago, bien ubicadas, barrio de buen vecindario y comercial, con tranvía del Anglo Argentino al frente, agua corriente y á 2 cuadras de la estación, calle adoquinada recientemente, se compran con poco dinero, casi á pagar con lo que se paga de alquiler. Venta resuelta por liquidación de un sindicato á liquidarlas, partiendo de las bases establecidas. Venta que conviene á los pequeños capitalistas y empleados, por las facilidades de pago. Todas las propiedades reúnen las comodidades necesarias para vivir bien, habitaciones amplias y se componen de hall, escritorio, sala, 2 dormitorios, comedor, pieza de servicio, lindo cuarto de baño, cocina, w. c., algunas con jardín al frente y otras pequeño jardín al fondo, reúnen el confort deseado al más exigente. Visítense; es la mejor recomendación.
OLAZABAL 1624. Base $ 17.000, incluso $ 7.400 en cédulas.
OLAZABAL 1530. Base $ 18.500, incluso $ 8.500 en cédulas.
OLAZABAL 1572. Base $ 19.000, incluso $ 9.400 en cédulas.
OLAZABAL 1580. Base $ 18.500, incluso $ 9.500 en cédulas.
BLANDENGUES 2282. Base $ 18.700, incluso $ 8.900 en cédulas.
BLANDENGUES 2288. Base $ 17.500, incluso $ 7.400 en cédulas.
MONTAÑESES 2253. Base $ 17.000, incluso $ 5.600 en cédulas. Las cédulas las tomará á su cargo el comprador á estilo de plaza y el excedente se pagará mitad al contado y mitad á 6 meses de plazo, con el 8 por ciento de interés anual.
EL DOMINGO 28 de Abril, á las 3, sobre las mismas. Seña 8 por ciento. Comisión 2 por ciento. Solicítense fotografías y prospectos á Corrientes 531.—Leoni y Beretta. a3

EN NECOCHEA — EN 100 mensualidades, 400 lotes con la ínfima base de 2 $ por mes el lote, con frente á la gran Avenida Irigoyen [illegible] Corrientes 531.—Leoni y Beretta. a19

VILLA URQUIZA — IMPORtante venta de 6 notables terrenos, lo mejor y más valioso de esta importante parroquia, la esquina Colodrero y Bucarelli á 4 lotes, á 1 1|2 cuadra de la estación, á 1 cuadra de la plaza y una cuadra del mercado con tranvía número 86 al frente. [illegible] 2 lotes esquina Alvarez Thomas y Mendoza, [illegible] á 100 varas de [illegible] Circunvalación, con tranvía eléctrico. Venta sin base al contado. Títulos perfectos. Seña 8 por ciento. Comisión 2 o|o. Escrituras ante el escribano señor Manuel Pas [illegible] 459, el remate se efectuará
EL DOMINGO 28 de Abril á las 4.30, sobre los mismos. Planos y [illegible] á nuestra casa, Corrientes 531. Leoni y Beretta. a19

Matteo y González

EN CABALLITO — 2 CASAS nuevas, llave en mano, Monte Dinero 420 entre Parral y Mirihay, á 3 cuadras de la avenida San Martín y 1 cuadra de la iglesia San Bernardo. Casa bien construída, preparada para altos [illegible] adoquinado pago. Barrio muy progresista [illegible]. Base pesos 10.000, [illegible] pagarse 1|2 al contado y 1|2 á un año, interés 8 o|o.
EL DOMINGO 28 de Abril á las 2.30 sobre la propiedad. Mide 10 por 50 y se compone de 4 habitaciones, cuarto baño, cocina, patio [illegible] pisos de mosaico, [illegible]. Informes á nuestra casa Azcuénaga 85. Matteo y González. a27

*PARRAL 1631 ENTRE MON*te Dinero y [illegible] á 3 cuadras de avenida San Martín [illegible] Base 8.000 pesos.
EL DOMINGO 28 de Abril á las 4 sobre la propiedad. Mide 10 por 45, [illegible] jardín [illegible] Seña 8 por ciento. Comisión 2 o|o. Títulos perfectos. Informes á nuestra casa, Azcuénaga 85.—Matteo y González.

V. S. LOBATO Y Cía.

AVISOS NUEVOS

PAMPA 2773, ENTRE VIDAL y Moldes. Con adoquinado pago al frente. Una casa habitación moderna, amplia, sólida y con buena renta. A una cuadra de Cramer, á 4 de Cabildo y á 5 de la estación del F. C. Base 23.000 pesos. Renta pesos 200 mensuales. Título perfecto. Ad corpus.
EL DOMINGO 5 de Mayo á las 2.30. Mide 12.51 varas por 42.50. Tiene frente imitación piedra con balcones con celosías de cedro, sala, escritorio, 4 dormitorios, cuarto de baño, pieza para servicio, cocina y w. c., cielos rasos de yeso, pisos de pino tea, puerta de calle y cancel de cedro. Seña 8 o|o. Comisión 2 o|o. Informes, San Martín 48.—V. S. LOBATO y Cía. a20

248.628 VARAS EN MORON, en 4 lotes de 53.000 á 71.000 varas cuadradas; parte de la chacra de Burgos, lindando con la cabaña Correa por un costado y camino real de por medio y al frente, con el horno de Zerboni y con terrenos del doctor Félix R. Burgos por los otros dos costados. Terreno alto, aparente para casas quintas, para hornos ó para lotear. Dista 15 cuadras al Sur de la estación. Base 35 centavos la vara cuadrada. Tercera parte al contado, tercera á un año y tercera á dos con hipoteca é interés de 6 o|o anual pagadero por trimestres anticipados. Título perfecto.
EL MIERCOLES 15 de Mayo á las 4 en nuestro salón de ventas San Martín 42. Los cuatro lotes dan frente al camino real que pasa por delante de la quinta de Coribo. Todos los cocheros de Morón los conocen por el nombre de Burgos frente al horno de Zerboni. Tenemos planos de ubicación y división á disposición de los interesados. Seña 8 o|o. Comisión 2 o|o. Informes, San Martín 48.—V. S. LOBATO y Cía. a26

CASAS

VENEZUELA 3531 ENTRE Maza y Boedo. Con adoquinado pago al frente. A 3 cuadras del bulevar Independencia y á 6 de Rivadavia. Una casa habitación amplia y sólida, lista para entrar á habitarla, pues acaba de ser pintada y reformada. Barrio muy importante, edificado y lleno de propiedades nuevas. Base, 30.000 pesos. Título perfecto. Ad corpus.
EL DOMINGO 28 de Abril á las 3. Mide 9.80 varas por 50.[illegible] y se compone de sala, comedor que cuadra el patio, 3 dormitorios, baño, cocina, w. c., dos piezas de madera y fondo con árboles frutales. Tiene frente moderno al portland. Cielos rasos de yeso, pisos de pino tea, patio de mosaico, puertas de cedro, celosías metálicas, cloacas internas, pileta para lavar, gas, aguas corrientes. Seña 8 o|o. Comisión 2 o|o. Informes San Martín 48.—V. S. LOBATO y Cía. a19

*POR DIVISION DE CONDO*minio. General Paz 744 entre Federico Lacroze y Esteco. Una casa moderna, muy elegante y cómoda. Con amplio frente. Ubicación muy importante, á una cuadra de Cabildo y á dos de la estación Colegiales. Una de las más valiosas y mejor edificadas de ese barrio. Base 20.000 pesos incluso una hipoteca de 4.000 cédulas argentinas al tipo de plaza con las que puede cargar el comprador. Título perfecto.
EL DOMINGO 28 de Abril á las 3.30. Mide 11.66 varas por 29.71 á un lado 28.03 al otro y 11.54 en el contrafrente, y se compone de sala, 6 dormitorios, pieza de servicio, despensa, preparada para altos, cuarto de baño, cocina y w. c. Tiene frente imitación piedra, cielos rasos de yeso, pisos interiores de pino tea, zaguán y patio de mosaico y galería, azotea, etc. Seña 8 o|o. Comisión 2 o|o. Informes, San Martín 48.—V. S. LOBATO y Cía. a17

*SAN JOSE 579, ENTRE VE*nezuela y México. Una casa sólida y en perfecto estado. A 4 cuadras de Entre Ríos y á igual distancia de la plaza del Congreso y Avenida de Mayo. Ubicación muy importante, pues se trata de un barrio que se está transformando rápidamente, cubriéndose de propiedades nuevas. Base, $ 13.000 en cédulas hipotecarias argentinas, con las que puede cargar el comprador tomándolas al tipo de plaza. Título perfecto. Ad-corpus.
EL DOMINGO 28 de Abril, á las 2. Mide 7.64 varas por 17.50. El edificio se compone de sala con balcones y celosías, dos dormitorios, baño revestido, cocina, sótano, w. c. en altos, dos piezas más y sobre la cocina un altillo. Cielos rasos de yeso, pisos de pino tea, celosías, patio de mosaico, azotea-patio, cloacas, gas, agua corriente, etc. Está desocupada. Puede visitarse de 2 á 4. Seña, 8 por ciento. Comisión, 2 por ciento. Informes, San Martín 48.—V. S. LOBATO y Cía. a21

*DE GRAN RENTA — AL LA*do del bulevar Entre Ríos. Garay 1772 entre Solís y Entre Ríos. Con adoquinado pago al frente. Una buena propiedad muy sólida, que produce elevada renta. Como ubicación una de las más interesantes y mayor significación del Sur. La importancia siempre en aumento del barrio contribuye á valorizar constantemente la propiedad. Base 30.000 pesos incluso una hipoteca de 15.000 cédulas serie H á la par, con las que pueda cargar el comprador. Renta 400 pesos mensuales con contrato por 4 años, que vence el 1o. de Marzo de 1916. Título perfecto.
EL DOMINGO 28 de Abril á las 2.30. Mide 10.39 varas por 30.0. El edificio consta de dos salas al frente con balcones y celosías, comedor que cuadra el patio, 4 dormitorios bajos, dos dormitorios más y dos piecitas en altos, cocina, w. c., y en cuerpo separado baño. Cielos rasos de yeso, pisos de pino tea, hall de cristales, primer patio de mosaico y techo de cristales segundo patio de baldosas, puertas de cedro, aguas corrientes, cloacas, etc. La casa solamente puede ser visitada por hombres. Seña 8 o|o. Comisión 2 o|o. Informes, San Martín 48.—V. S. LOBATO y Cía.

AVENIDA SANTA FE — AL lado de esta importante avenida y en una de las ubicaciones más interesantes y mejor edificadas de Palermo. Agüero 534 al 36 entre Santa Fe y Arenales. Una gran propiedad moderna, lujosa y confortable, constituída por 3 casas de familia en un piso bajo y dos altos. Construcción de primer orden tanto por la solidez y calidad de los materiales, como por los detalles de los decorados, herrajes, etc., todos del mejor gusto. Produce en conjunto 8.160 pesos de renta anuales, elevado interés que es el mejor elogio del negocio. Base 55.000 pesos. Mitad al contado y mitad á un año de plazo con 8 o|o de interés anual. Título perfecto. Ad corpus.
EL DOMINGO 28 de Abril á las 4. Mide 13.04 varas por 12.70. El edificio está distribuído como sigue: Número 534. Casa baja: zaguán con escalinata y zócalo de mármol y panneaux de yeso, vestíbulo, sala, comedor, 2 dormitorios, cuarto de baño con bañadera, bidet, lavatorio, inodoro y calentador á gas. En subsuelo, cocina con económica, 2 piezas para servicio y w. c. para el mismo. Renta 230 pesos mensuales. Número 536: Dos casas de familia, en 1o. y 2o. piso, con una sola entrada, zaguán con escalera y zócalo de mármol y panneaux de yeso. Cada casa se compone de sala, comedor, dos dormitorios, cuarto de baño completo, cocina con económica, revestida de baldosas blancas y una pieza de servicio en altos. Renta $ 220 mensuales el primer piso, y $ 230 el segundo. Todas las casas tienen cielos rasos de yeso, pisos interiores de pino tea, encerados en la planta baja y de listado en las altas, vestíbulo y cuartos de baño de mosaico extranjeros, instalaciones de gas y luz eléctrica, etc. Puede visitarse todo el día. Seña 8 o|o. Comisión 2 o|o. Informes, San Martín 48.—V. S. LOBATO y Cía. a13

LA CHACRA DE CARNET

A 1 legua de Campana y Otamendi

100 HECTAREAS EN 6 LOTES

SIN BASE—A 4 AÑOS DE PLAZO

EL LUNES 29 de ABRIL, á las 4

EN NUESTRO SALON

V. S. LOBATO y Cía.

En CAMPANA — A CUATRO años de plazo. La chacra de Carnet, en lotes. A una legua de las estaciones Campana y Otamendi, F. C. R. campo [illegible] lo más alto y mejor de toda esa zona, especial para agricultura. El interés cada día mayor por los campos de Campana y su asombrosa valorización es el mejor elogio que de ellos puede hacerse y nos ahorra todo comentario. Sin base, á tanto la hectárea, pagadero el importe 8 o|o al contado, como seña, 22 o|o á escriturar y el resto á 1, 2, 3 y 4 años de plazo por cuotas iguales, con garantía hipotecaria y 6 por ciento de interés anual por semestres anticipados. Escrituras por la oficina del señor Amadeo R. Monterroso. Título perfecto.
EL LUNES 29 de Abril á las 4 en nuestro salón de ventas, San Martín 42. Linda al NE., con Piñero, herd. de Genta, Traversa, al SE., con Fernández, Hnos. y Piñero; al SO., con Rómulo Otamendi y al NO., con Viale, Paneto y Barón. Son [illegible] hectáreas, 91 áreas, 83 centiáreas, divididas en 6 lotes, 2 de 4 hectáreas, 20 áreas, 21 centiáreas, 2 de 10 hectáreas, 24 áreas, 65 centiáreas y el lote con la casa habitación de 63 hectáreas, 51 áreas, 39 centiáreas. Parte de este lote, y los dos últimos anteriores, están sembrados de alfalfa. La casa es muy sólida y se compone de 8 piezas de material de 5 metros cuadrados cada una, con tirantes de madera dura, ladrillos en cal, y pisos de pino. 4 piezas de material para peones, un galpón de 10 por 15. Es campo alto con pastos tiernos y agua dulce de 8 á 20 metros. En el lote de la casa hay un pozo. Puede visitarse por Campana, preguntando por el cochero Fabián. Comisión 2 o|o. Informes y planos San Martín 48.—V. S. LOBATO y Cía. a16

TERRENOS

MAZA 340 ENTRE MORENO y Belgrano. Un terreno de muy regulares medidas, las más buscadas en ubicación interesante, rodeado por los bulevares Belgrano, Boedo y Rivadavia, á 3 cuadras de este último y próximo á la estación del Once. Como barrio, es de lo más recomendable, por la buena é importante edificación que ostenta y por los grandes adelantos de que dispone y con que cuenta el terreno en venta: adoquinado pago y vereda al frente con árboles, tranvías, cloacas, aguas corrientes, gas y luz eléctrica. Base 20.000 pesos, representada por 2 hipotecas con las que podrá continuar el comprador: una de 7.500 pesos que vence en Julio de 1913, prorrogable por 2 años más y otra de 12.500 pesos á un año de plazo: las dos con 8 o|o de interés anual pagadero por trimestres anticipados. Título perfecto.
EL DOMINGO 28 de Abril á las 3.30. Mide 10 varas de frente por 48.20. Tiene algunas construcciones que, por lo antiguas, no se tienen en cuenta, pero que aun podrían ser aprovechadas, son varias piezas y un galpón de cinc. Seña 8 o|o. Comisión 2 o|o. Informes, San Martín 48.—V. S. LOBATO y Cía. a19

ARISTOBULO DEL VALLE (antes Industria) 931 y 933, entre Hernandarias é Irala, con tranvía del Sur (número 102), al frente. Un terreno que por su ubicación, á una cuadra de la Avenida Patricios, á 6 de Montes de Oca y frente á la nueva estación Las Catalinas, del F. C. S., y por sus dimensiones, para cualquier clase de construcción que se destine, ya sea para depósito ó corralón, como para una propiedad de renta, responderá ampliamente al capital que se emplee. Base, $ 30 vara cuadrada. Venta resuelta, al contado, para dividir un condominio. Título perfecto.
EL DOMINGO 28 de Abril, á las 2 de la tarde. Mide 10 varas de frente por 53.39 de fondo. Superficie 533.15 varas cuadradas. Tiene un edificio que por su poca importancia no se toma en cuenta, con 5 piezas de madera, un cuartito, cocina y w. c., pisos de tabla, cerco de material al frente y de alambre tejido, cinc y madera, en el resto del terreno. Tiene cloacas, y el pavimento, al frente, ya está pago. Seña, 8 por ciento. Comisión, 2 por ciento. Informes, San Martín 48.—V. S. LOBATO y Cía. a21

*EN LA BARRANCA DE BEL*grano.—Un lindo lote, bien ubicado, á una cuadra de Gutemberg, con tranvías y de F. Lacroze á 3 de la Avenida Vértiz y 4 del paseo de las barrancas. Calle Villanueva entre Esteco y Zabala. Los edificios modernos, de importancia, que allí existen, y otros que hay en construcción, son el mejor exponente del creciente progreso de ese barrio, de reciente formación. Venta sin base, para liquidar, al contado. Título perfecto.
EL DOMINGO 28 de Abril, á las 4.30 de la tarde. Mide 10 varas de frente por 51.05 en un costado y 50.50 en el otro. Superficie, 509.75 varas cuadradas. Seña, 8 por ciento. Comisión, 2 por ciento. Informes, San Martín 48.—V. S. LOBATO y Cía.

CAMPOS

"EL TORO" DE SOLANET, en Las Flores. A 5 años de plazo. 11.200 hectáreas á menos de 4 horas de la capital, divididas en chacras de 25, 50 y 100 hectáreas. A 3 leguas de la estación Las Flores, á 2 de Rosas y á 2 leguas y media del ramal de Rosas á Ayacucho. Campos riquísimos, conceptuados entre los mejores de esa zona, conocida por la excelencia y la fertilidad de sus tierras, aptas tanto para la agricultura para lo cual han sido trabajadas en su totalidad sembrándolas de alfalfa, maíz y avena, con excelente resultado, como para ganadería. Es campo de primer orden, alto, sin tosca, con agua dulce á 4 y 6 metros de profundidad y cruzado en toda su extensión por el canal núm. 13 y por el arroyo Gil. En uno de los lotes está incluso el casco de la estancia con un espléndido monte de eucaliptus, plátanos, pinos y árboles frutales de más de 15 años de existencia, buena población, montes, etc. Venta sin base, á tanto la hectárea, pagado el importe en la siguiente forma: 8 o|o como seña en el acto del remate, 22 o|o al escriturar dentro de los 60 días, por ante los escribanos señores Colombo y Villa y el 70 o|o restante, en 5 cuotas anuales con 6 o|o de interés anual por semestres anticipados. La posesión se dará el 30 de Septiembre próximo. Título perfecto.
EL MIERCOLES 8 de Mayo, á las 2 de la tarde en nuestro salón de ventas San Martín 42. El establecimiento tiene una extensión total de 11.200 hectáreas de las cuales salen actualmente á la venta 11.600 reservándose las restantes para ser rematadas una vez que venzan los contratos de arrendamiento que tienen. Los linderos con los siguientes: al N. E. Landaburu, Vera, Goñi, Cabrera, Jordan y Hacay; al S. E. Wenceslao Torres; al S. O. Rodríguez C. Capello, Allende, Carraldo, sucesión de Larrumbe, B. Gonzalez y Peña y al N. O. Jauregulbarry, Seze, y Erruzuma. El lote que contiene el casco de la estancia tiene una superficie de 400 hectáreas y una excelente casa habitación. Los demás lotes miden de 25 á 100 hectáreas. Hay varias poblaciones, distribuídas en diferentes lotes. La fertilidad de estas tierras cuyos cultivos dan un rendimiento superior; su estratégica ubicación á 4 horas escasas de la capital é inmediata á dos estaciones de ferrocarril lo que facilita la salida y abarata el transporte de las cosechas que allí se recojan, su buena subdivisión que permite establecer desde las pequeñas granjas, hasta florecientes colonias, y por último y principalmente las grandes facilidades de pago que permiten la compra de un lote casi sin dinero pagándolo con el rendimiento de los productos de su suelo, presentan esta venta como la más interesante operación en campos que se haya presentado en este tiempo. El campo puede ser visitado por Las Flores ó por Rosas. Conviene hacerlo por la primera, pues allí hay más elementos de movilidad. Todos los conocen por "El Toro", de Solanet. En el campo hay 2 peones encargados de enseñarlo, y cada chacra tiene un poste con el No. que le corresponde, de acuerdo con el plano de división. Comisión 2 o|o. Otros informes y planos, pídanse en nuestra casa, San Martín 48.—V. S. LOBATO y Cía. a19

CHACRA EN ZARATE — A 20 cuadras al O. de la estación Escalada, F. C. C. de B. A. con frente al camino general de Zárate á Capilla. Son 63 hectáreas 84 áreas, 25 centiáreas de buen campo, alto, parejo, con pastos tiernos y agua dulce de 10 á 12 metros. Especial para alfalfa. Sin base. Al contado. Título perfecto.
EL LUNES 29 de Abril á las 4 en nuestro salón de ventas San Martín 42. Es parte de los campos de la viuda de don Olegario Viera y linda: al N., con Hipólito Viera y Casimira Viera de Ponce de León; al S., con Patricio Mahón; al E., con Cipriano Viera y al O. con la River Plate Fresh Meat Company. Está alambrado en todo su perímetro y dividido en 4 potreros. Tiene una población de cocina, 2 piezas de material y 2 de barro, y un galpón de cinc de 10x12 metros. Hay un pequeño monte de duraznos. Existen 40 hectáreas sembradas de alfalfa de 3 años. Para visitarlo ir por la estación Escalada y dirigirse al estafetero del correo, quien proporcionará medios de transporte. Seña 8 por ciento. Comisión 2 o|o. Informes, San Martín 48.—V. S. LOBATO y Cía. a15

H. Cook de Torres y Cía.

Maipú 234. U. T. 4646, Avenida

*En LA AVENIDA SAN MAR*tin, entre Añasco y Cucha-Cucha, remataremos
EL DOMINGO 28 de Abril, á las 3.30 de la tarde, una espléndida casita de dos piezas y demás comodidades, de 10x22. Base, pesos 3.500, con facilidades. a24

EN LA CALLE AGUIRRE casi esquina Thames, remataremos
EL DOMINGO 28 de Abril, á las 4.45 de la tarde, un lote ideal de 10 por 17. Base, pesos 30 v. c. en 60 mensualidades sin interés.—H. Cook de Torres y Co. a24

Ballester, de los Santos y Cía.

De Reconquista y Lavalle

A las 2.15 p. m.

y de Corrientes y Callao

A las 2.30 p. m.

*SALEN LOS TRANVIAS pa*ra el gran remate del año. En San Martín.
EL 28 de Abril. Dos manzanas centrales con el tranvía Lacroze y adoquinado al frente en el punto de entrada del camino general pavimentado á la capital, lo único que queda sin edificar, en la ciudad del Norte que progresa todos los días, con servicios de luz eléctrica y aguas corrientes. La ciudad más próxima á Buenos Aires, la de mejor aire y la de más inmediata y rápida comunicación, pues tiene 85 trenes diarios del Central Argentino con 20 minutos de tiempo y 14 pesos de abono y los tranvías de Lacroze que con 30 centavos conducen allí hasta las dos de la mañana. Las obras de progreso emprendidas harán que crezca á saltos el valor de la tierra que ya se paga á 40, 50, 60 y 70 pesos vara. Entre esas obras está el adoquinado general de la planta urbana, mercado, hospital, monumento á San Martín y caminos asfaltados á V. López y Caseros. Aquello no es un pueblo de residencia veraniega, sino perpetua, nada falta ni aun las diversiones públicas, pues el teatro y el hipódromo, funcionan permanentemente. Oportunidad única de hacerse propietario todo el mundo. Base: 4 $ vara en estas condiciones 20 o|o al contado y 2 o|o de comisión y el resto á 6, 12, 18 y 24 meses sin interés. Tranvías gratis que saldrán á las 2.30 de Callao y Corrientes. Planos y más detalles Lavalle 463. U. T. 2228, Avenida.—Ballester, de los Santos y Cía. v26

Carlos Olmi

SANTIAGO DEL ESTERO— A plazos. — Campo El Escondido. 1.800 hectáreas en el departamento Silipica 2o., á tres leguas de la estación Fernández, ferrocarril Central Argentino y 8 de la ciudad de Santiago. Parte es llano, apto para agricultura con buenos pastos naturales, y 2|3 partes, está cubierto de un monte virgen, tupido de enormes y corpulentos quebrachales, predominando el colorado. Es el único campo que aún queda sin explotar en aquel departamento, á tres leguas de la estación Fernández. Lo hemos revisado y podemos dar informes completos. Cuenta con una gran represa. Mensurado y amojonado. Agua dulce á 20 metros de profundidad. Base, $ 12 la hectárea, á plazos; 30 por ciento al contado, 30 por ciento á 6 meses y 50 por ciento á 12 meses de plazo con pagaré hipotecario y 7 por ciento de interés anual. Recomendamos se visite. Es un campo elegido. Bien ó mal se venderá.
EL SABADO 27 de Abril, á las 4 de la tarde, en nuestro hall, Reconquista 353. Seña, 8 por ciento. Comisión, 2 por ciento. Los títulos perfectos, pueden verse en nuestras oficinas. Solicítense planos detallados.—Carlos Olmi, Reconquista 353, Buenos Aires. a14

EN RAMOS MEJIA, A plazos —Con 69 trenes diarios, algunos de los cuales son rápidos de 23 minutos. — Son 31.288.04 varas cuadradas, en dos fracciones bien ubicadas y libres de calles; una de 23.487 varas cuadradas 05 y otra de 7.800 varas 99. Venta sin base, á plazos Mitad al contado y mitad á 6 meses de plazo con garantía hipotecaria y 6 o|o de interés anual. Con opción en uno ó dos lotes. Tenemos un plano-proyecto de subdivisión de estas fracciones en 78 lotes, libre de calles que pasaremos al comprador. Es para cuadruplicar.—Punto alto, lindando con la quinta Vigilone y sobre la calle Circunvalación ó camino á San Justo y Tablada á 6 cuadras al Oeste de la estación, y ocho al Sur de la avenida Rivadavia, adoquinada.—Téngase presente el subterráneo y la Concesión Quesada, eléctrico á Luján cuyos trabajos ya se han iniciado.—El cochero Marino que está siempre en la estación acompañará á los interesados.
EL SABADO 27 de Abril á las 4 p. m. en Reconquista 353.—Títulos perfectos. Seña 8 o|o. Comisión 2 o|o.—Hay planos Reconquista 353.—Carlos Olmi. a17

CHALET en MERLO, F.C.O
A plazos. La quinta de Robles. En Merlo, F. C. O. 58.000 varas divididas en fracciones desde 3.200 hasta 15.000 varas cuadradas cada una. A 25 cuadras matemáticas al Sur de la estación Merlo, F. C. O., y 10 de la estación Libertad, F. C. Midland. Es decir, en la parte alta y edificada de Merlo. Con 62 trenes diarios de ida y vuelta del F. C. O. y 20 de ida y vuelta del F.C. Midland. A 38 minutos del Once y 55 minutos de Puente Alsina, F. C. M. Conviene tener presente el subterráneo y la nueva línea á Luján (concesión Quesada). En el lote núm. 1, de 15.000 varas cuadradas, se levanta el precioso chalet inglés, de madera, construído por John Wright. Tiene 8 habitaciones, baño, oficinas, artefactos, y corredor cubierto hasta el departamento de servicio, que consta de 4 habitaciones de material, cocina y lavadero. Cochera, caballeriza, y usina. Es necesario visitarla. Todos la conocen. El cochero Francisco Tabú, que está habitualmente en la estación Merlo, dará datos. Base de venta para los terrenos, 30 centavos la vara; para el chalet con terreno: 60 centavos la vara. Venta á plazos. 8 o|o en el acto del remate, como seña, 17 o|o al escriturar, 25 o|o á 6 meses, 25 o|o á 12 meses y 25 o|o á 18 meses con 6 o|o de interés anual y garantía hipotecaria.
EL SABADO 27 de Abril, á las 4 p. m., en nuestro hall, Reconquista 353. Comisión, 2 o|o. Hay planos. Solicítense por correo, teléfono ó personalmente.—Carlos Olmi, Reconquista 353, U. T. 3290 (Av.) a14

2 Casitas en RODRIGUEZ — 2 casitas y terrenos en General Rodríguez, F. C. O. Con empedrado pagado. A una cuadra de la estación. La esquina Intendente Manny y calle 8, dividida en 5 lotes. Lote 1, la esquina, con una casa de 6 habitaciones y negocio; 20 varas de frente á Manny por 48 de fondo á la calle 8. Base por el terreno y edificio 1.50 pesos v. c. Renta 60 pesos mensuales. Lote 2, casa contigua con 4 habitaciones, 20 varas de frente á Manny por 48 de fondo. Base por terreno y edificio 1 peso la vara cuadrada. Renta 20 pesos mensuales. Lote 3, 4 y 5 ó sean tres lotes de terreno de 10 varas 66 de frente á Manny, por 48 de fondo cada uno. Base. 70 centavos vara cuadrada.
EL SABADO 27 de Abril á las 4 p. m. en Reconquista 353, Buenos Aires. Títulos perfectos. Seña 8 o|o. Comisión 2 o|o.—Carlos Olmi, Reconquista 353. Hay planos.

JUDICIAL — BOEDO 1338— Finca de 4 habitaciones y oficinas, sobre el hermoso bulevar Boedo 1338. A pocos pasos de Pavón. Amplísima vereda y arboleda. 9 metros 45 centímetros de frente por 38 metros en el costado Norte y 39.42 en el costado Sur ó sean 335 metros cuadrados 27 decímetros (447 varas cuadradas 02). Tasación: 19.124.45 pesos Base, 2|3 partes, pesos 12.746.30. Juez doctor Gigena, secretario doctor Alsina, en el juicio Ferrando con Ghiraldo.
EL DOMINGO 28 de Abril á las 2 p. m. en la misma finca. Seña 8 o|o. Comisión 2 por ciento. Datos: Carlos Olmi, Reconquista 353. a19

JUDICIAL — RAWSON 551 entre Sarmiento (antes Cuyo), y Cangallo. A una cuadra del bulevar Corrientes con eléctrico doble vía. 8 metros 66 centímetros de frente (10 varas) por 35 metros 90 (44 varas 91) ó sean 449 varas cuadradas 10 centivaras, 4 habitaciones y oficinas. Calles adoquinadas. El 27 pasa por la misma esquina Sarmiento y Rawson y el 26 por Gazcón y Cangallo. Barrio de mucho movimiento. Tasación (bajísima): 13.421.75 pesos. Base 2|3 partes: 8.947.83. Mandato del señor juez civil, doctor González del Solar, secretaría Fontana, en la sucesión Lavorel.
EL DOMINGO 28 de Abril á las 4 p. m. en la misma finca. Seña 8 o.o. Comisión 2 o|o. Datos, Carlos Olmi, Reconquista 353. a19

En General Rodríguez, F. C. O. 11 varas 98 sobre el bulevar Bernardo de Irigoyen, la avenida principal de Rodríguez, pavimentada, por 64 varas sobre la calle 9. Son 4.008 varas á dos cuadras de la estación. Base: $ 2 vara cuadrada. Mitad al contado y mitad á 6 meses de plazo con 6 o.o de interés anual. Títulos perfectos. Seña 8 o|o. Comisión 2 o|o.
EL SABADO 27 de Abril á las 4 p. m. en Reconquista 353. Hay planos.—Carlos Olmi. a19

Lote en VELEZ SARSFIELD
A una cuadra de la avenida Provincias Unidas, calle Medina entre Zelada y Caxaraville, con doble vía eléctrica, líneas 48 y 46. Dentro de lo edificado. 10 varas 392 de frente y contrafrente de 18 varas 476, por 39 varas 29 en un costado y 52 varas 736 en el otro. Superficie cuadrada: 541 varas 37. Sin base. Visítese. Es un lote bien situado.
EL DOMINGO 28 de Abril, á las 3 p. m. En el mismo terreno. Títulos perfectos Seña 8 o|o. Comisión 2 o.o. Hay planos. Solicítense por correo, teléfono ó personalmente en Reconquista 353. U. T. 3290 (Avenida) —Carlos Olmi. a19

SANTIAGO DEL ESTERO— Ofrecemos el campo El Escondido, á 3 leguas de la estación Fernández, F. C. C. A. Agua dulce y quebrachales. Monte virgen. Base, $ 12 hectárea, á plazos.
EL SABADO 27 de Abril á las 4 p. m. en nuestra casa, Reconquista 353. Los que no hayan visitado este campo, único que queda sin explotar, á 3 leguas de la estación, en aquel departamento, pueden realizar la compra en remate, con la condición de que se formalizará la venta, previa vista y conformidad del comprador para lo cual se establecerá un plazo de 15 días, después de la fecha del remate. La sola voluntad del comprador, será causa suficiente de desistimiento. Verlo es comprarlo. Solicitan planos.—Carlos Olmi, Reconquista 353. a23

2 LOTES en RAMOS MEJIA, de 10 varas de frente por 50 de fondo cada uno. Ubicación excelente, dos cuadras al Este y una al Norte de la estación Ramos Mejía (F. C. O.) De la plaza 6 [illegible] queda dos cuadras. Calle 9 de Julio entre bulevar Gaona é Independencia. Es un punto muy alto, pintoresco y muy poblado. A una cuadra de la Avenida Rivadavia, adoquinado. Con 63 trenes diarios algunos de los cuales son rápidos de 23 minutos. Base $ 3.50 la vara cuadrada. Títulos perfectos. Seña 8 o.o. Comisión 2 o|o.
EL SABADO 27 de Abril á las 4 p. m. en Reconquista 353. Datos, Carlos Olmi, Reconquista 353. Buenos Aires. El cochero Miguel Angel que está habitualmente en la estación acompañará á los interesados hasta los terrenos. a24

José Contardi

Bartolomé Mitre 1091

JUDICIAL — EN VILLA del Parque. Dos espléndidos lotes de terreno á pocas cuadras de la estación y rodeados de edificación. Uno en la calle Arregui entre Bahía Blanca y Esperanza, lote 34, manzana E. Mide 8.01 metros de frente por 37.636 mts. de fondo en su costado NO. y 37.687 por el costado SO. Tasación $ 1.206. Base, 2|3 partes ó sea $ 800.32. El otro es el número 41 de la manzana, está ubicado en la calle Bahía Blanca entre Arregui y Lazcano y mide 8.01 mts de frente por 43.958 mts. de fondo en su costado Sur y 43.170 por el costado Norte. Tasación $ 1.836. Base, 2|3 partes ó sea $ 1.224.
EL DOMINGO 28 de Abril á las 3.30 p. m. sobre los mismos terrenos. Orden del juez doctor Juárez Celman. Secretaría del doctor Sáenz. Testamentaría de Benigno Gómez. Seña 8 o|o. Comisión 2 o.o. Más datos en mi escritorio, B. Mitre 1091. v28

S. Martín 284 — V. S. VINELLI y Hno.

U. T. 90 Avenida — Coop. 3544 Central

*MUEBLES — REMATES SE*manales en nuestro salón, Corrientes 2635, SABADO á las 8, muebles: MIERCOLES á las 8 y DOMINGOS, á las 2 p. m., mercaderías en general; anticipamos dinero sobre muebles. U. T. 1557 Mitre.—V. S. Vinelli y Hno. v30

CASA QUINTA EN TEMPERLEY

4550 VARAS

v29

*EN TEMPERLEY — LA VA*liosa casa-quinta conocida por del señor Bosch, en lo más alto y céntrico de ese importante pueblo, á sólo 4 cuadras de la estación, adoquinado y tranvía al frente y rodeada de las mejores residencias. Las dimensiones son de las más halagadoras, 4.550 varas dando frente á tres calles 35 varas al bulevar Dorrego, adoquinado, 130 varas á 25 de Mayo, directa á la estación y con tranvía y 35 varas á la calle Vicente López. Edificio muy amplio compuesto de sala, antesala, escritorio, comedor 5 amplios dormitorios, 2 piezas para servicio, despensa, una pieza para depósito, cuarto de baño con depósito de agua caliente, galería, pieza para quintero, gran cocina con azulejos y cocina económica, gas, luz eléctrica en toda la casa y en el jardín; campanillas eléctricas, cercada de verja de hierro con entrada para coche, etc. Con referencia al parque dado las valiosas plantas que allí existen nos obliga á denominarlo el jardín de Temperley. Aconsejamos visiten esta propiedad, pues dada la gran facilidad en el pago, les resultará una verdadera ocasión. Base, 45.000 $, 20 por ciento al contado y el resto á uno, dos, tres y cuatro años de plazo con el 7 por ciento de interés.
EL DOMINGO 5 de Mayo, á las 3 en la misma propiedad. Seña, 8 por ciento y 2 por ciento de nuestra comisión. Títulos perfectos. Más datos á nuestra casa, San Martín 284.—V. S. Vinelli y Hno. U. T. 90. (Avenida). a13

*EN MARMOL — EN EL MIS*mo centro y á una sola cuadra de la estación. Un espléndido y amplio terreno con tranvía y luz eléctrica al frente y entre edificios. Dimensiones codiciadas 22x96, cercado de alambre, medidas excepcionales para cualquier edificación. Da frente á la calle Mitre entre Dorrego y Sáenz Peña. Base, 4 pesos vara. 1|4 parte al contado, 1|4 á un año y el resto á 2 años. Interés 7 o|o.
EL DOMINGO 28 de Abril á las 4 en nuestro salón de ventas 2635 Corrientes 2639. Títulos perfectos. Seña 8 o|o y 2 o|o. de comisión. Planos á nuestras casas, San Martín 284. U. T. 90 Avenida.—V. S. Vinelli y Hno. a23

93 Manzanas 56 Quintas y 120 Lotes

Que forman el pueblo
TRES SARGENTOS
Todo en 80 meses
Base $ 8 las manzanas
lo demás sin base.

93 MANZANAS, 56 QUINTAS y 120 lotes que forman el pueblo Tres Sargentos, con la estación en los mismos terrenos. Todo se rematará en 80 meses sin interés. Es bien sabido la importancia y porvenir de todos los pueblos que se van formando sobre las líneas de la poderosa empresa del F. C. P. B. A. (trocha angosta) la más económica de la República, como también la bondad de las tierras que ofrecemos en venta por estar situadas en el rico partido de Carmen de Areco. Recomendamos visitarlas en la seguridad de que no dejarán de comprar, teniendo en cuenta las facilidades y liberalidades en la venta. Para todo se presta aquello. Base pesos 8 por cada manzana y sin base lo demás, todo en 80 meses.
EL DOMINGO 28 de Abril á las 2 p. m. en nuestro salón de ventas 2635 Corrientes 2639. Seña 8 meses y 2 o|o. de comisión en el acto del remate y 2 meses más al retirar el título provisional en nuestra casa central San Martín 284. Títulos perfectos y definitivos por ante el escribano Jacinto Avila, Chacabuco 78, donde pueden revisarse. Posesión inmediata por el agrimensor José V. Castro. Planos á nuestras casas, San Martín 284. U. T. 90 avenida.—V. S. Vinelli y Hno. a30

312 hectáreas en Pehuajó

v27

CAMPO EN PEHUAJO — 312 hectáreas, 50 áreas de excelente campo en el cuartel 4o de este partido sobre el ejido del pueblo y próximo á la estación. Linda al N. con Justa Pastora de Casas, al S. Eulogia Pérez de Casas; al O. Florencio Casas y al E., María Luisa Casas. Es conocido por de Ignacio Casas á pocos pasos de la Colonia Nueva Plata. Está alambrado, por todos sus costados, dividido en varios potreros con buena población, agua dulce á poca profundidad, campo alto, parejo sin desperdicio, tierra de gran capacidad productora, apto para todo cultivo, y de sobresalientes condiciones para la alfalfa. Puede interesar al especulador para subdividirlo en chacras por estar sobre el mismo pueblo, lo que hace que se preste hasta para el cultivo de verduras. Base 220 pesos la hectárea: 1|3 al contado y 1|3 á uno ó 2 años de plazo, interés 7 o|o. Títulos perfectos. Planos, San Martín 284.
EL DOMINGO 28 de Abril á las 4 p. m. en nuestro salón 2635 Corrientes 2639.—V. S. Vinelli y Hno. a7

223 hectáreas en F. Madero

v27

*CAMPO EN FRANCISCO Ma*dero, F. C. O. Partido de Pehuajó. 223 hectáreas, 61 áreas y 33 centiáreas, á 1 1|2 legua al NO. de la estación Madero, lindando por el N. con L. Sosa; al S. con Esteban Garré (hoy varios); al O. Agustín Giordano (hoy Antonio Stabile) y al E. Eduardo Madero. Es conocido por de Esteban Garré. Tiene alambrado propio por el costado O, agua dulce de 4 á 5 metros con pozo y jagüel, la mayor parte de su tierra es de superior calidad. Venta terminante. Sin base, á tanto la hectárea, 1|3 parte al contado, 1|3 á un año y 1|3 á 2 años con el ínfimo interés del 6 o|o anual.
EL DOMINGO 28 de Abril á las 4 en nuestro salón de ventas 2635 Corrientes 2639. Títulos perfectos, Seña 8 o|o. Comisión 2 o.o. Planos á nuestras casas, San Martín 284, U. T. 90, Avenida y Cop. 3544 Central.—V. S. Vinelli y Hno. a23

36 DEPARTAMENTOS

Renta $ 21.600 anuales

v29

*CASA CON 34 DEPARTA*mentos y 2 negocios (altos y bajos), situada en el centro de Floresta, calle Bolaños 190 al 202, casi esquina Ramón L. Falcón (adoquinada), á sólo 2 cuadras al Sur de Rivadavia (altura 8500), á 3 al Oeste de la plaza y 3 de la gran avenida Mariano Acosta. Edificio todo en cal, sólidamente construído y recién terminado en un terreno de 20 varas por 77. Cada departamento consta de 3 amplias piezas, cocina, w. c. y patio, gas, cloacas domiciliarias con cámaras antisépticas, pisos pino tea, cielo rasos yeso, carpintería cedro, etc., motor para aguas corrientes, 10 escaleras, en una palabra, todo ha sido terminado sin economías y con el confort necesario. Base, 150.000 $, incluso una deuda á La Edificadora, de $ 70.000, al 8 por ciento anual. Negocio brillante para los rentistas.
EL DOMINGO 19 de Mayo, á las 3.30, en la propiedad. Títulos perfectos. Seña 8 por ciento. Comisión 2 por ciento. Visítese. Más datos á nuestras casas, San Martín 284. U. T. 90 (Avenida).—V. S. Vinelli y Hno. a25

CASITA QINTA en VILLARS situada en uno de los parajes más altos y pintorescos de este floreciente pueblo. Forma parte de los terrenos conocidos por de Malatesta y la componen las manzanas números 73, 79, 84 y 85 del plano de venta el que facilitamos á los interesados. Superficie total, 43.357.00 varas. Edificio compuesto de una gran habitación, cocina, galería, w. c. pozo, etc., alambrado de 5 hilos todo cultivado, frutales, huerta, etc. Sin base.
EL DOMINGO 5 de Mayo, á las 4 de la tarde, en nuestro salón de ventas, 2635 Corrientes 2639. Seña, 8 por ciento. Comisión, 2 por ciento. Más datos á nuestra casa central, San Martín 284.—V. S. Vinelli y Hermano. a26

*EN TEMPERLEY — 990 va*ras en un lote y formando esquina á la calle Vicente López y 25 de Mayo, directa á la estación. Terreno cultivado y con cantidad de frutales, alambrado de tejido, vereda y tranvía al frente. Situación codiciada por ser la parte más alta de ese pueblo y por encontrarse á sólo 5 cuadras de la estación. Rodeadas de preciosas casas-quintas y donde ya nadie vende. Dimensiones muy amplias, 25.11 á la calle 25 de Mayo por 39.50 á la de Vicente López; de esa superficie queda deducida la ochava. Sin base y á tanto la vara. El comprador podrá tomar á su cargo una deuda de $ 4.400 que se amortiza en 25 cuotas mensuales de $ 116 cada una y el excedente mitad al contado y el resto á 6 meses de plazo, sin interés.
EL DOMINGO 5 de Mayo, á las 3 de la tarde, en el mismo terreno. Seña, 8 por ciento. Comisión, 2 por ciento. Títulos perfectos pueden revisarse en nuestra casa. Más datos, San Martín 284.—V. S. Vinelli y Hno. a15

*EN TEMPERLEY — LA ES*quina Cangallo y Rivadavia en dos lotes. La esquina de 20 por 20 y el otro de 10 por 34, con frente á la calle Cangallo, á sólo dos cuadras del andén de esa importante estación de empalme del F. C. S. y con 138 trenes diarios, y á sólo 3 cuadras del eléctrico 102 á plaza de Mayo. Son espléndidos terrenos, rodeados de hermosas residencias como las de los señores Dollepiane, Mainero, Camaño, Baño, doctor Obligado y otras, las que dan realce á ese gran barrio, luz eléctrica y agua corriente por su frente. Venta resuelta. Sin base.
EL DOMINGO 5 de Mayo, á las 3, en los terrenos. Títulos perfectos. Seña, 8 por ciento. Comisión, 2 por ciento. Más datos, en nuestra casa, San Martín 284.—V. S. Vinelli y Hno. a16

*EN BANFIELD — DOS her*mosos terrenos situados en Villa Recreo, paraje muy poblado y de seguro porvenir por ser cruzado en breve por una línea de tranvía. Dimensiones amplias 10 varas por 40 y 10 por 30. Base, $ 0.70 la vara.
EL DOMINGO 5 de Mayo, á las 4 de la tarde, en nuestro salón de ventas, 2635 Corrientes 2639. Seña, 8 por ciento y 2 por ciento de nuestra comisión en el acto del remate. Más datos á nuestra casa central, San Martín 284.—V. S. Vinelli y Hno. U. T. 90 (Avenida). a26

*MUEBLAJE — EL QUE ador*na la casa de la viuda del doctor Rossi, Corrientes 2858, por ausentarse á Europa. Juegos de vestíbulo, id de sala, con consola y espejo, comedor, escritorio, dormitorios, infinidad de muebles sueltos, lozas, batería de cocina, etc. etc.
EL JUEVES 2 de Mayo, á las 8 de la noche. Seña á todo comprador y 10 por ciento de comisión. Datos á nuestra sucursal 2635 Corrientes 2639 (sección muebles). U. T. 1557 (Mitre).—V. S. Vinelli y Hno. a16

Emilio A. Garbagnati y Cía.

En la FLORESTA, á plazos— 30 lotes de terreno, á una cuadra de la Avenida Rivadavia y sobre las importantes calles Falcón, Alvariño, Cossio, Miralla, Acassuso, Patrón, Pola, Fonrouge, Ercilla, Oliden, Caaguazú y Yerbal. La ubicación de los terrenos que hoy ofrecemos en venta como liquidación de un saldo, es de absoluta y trascendental importancia y valorización por estar circundada no sólo de una compacta edificación, sino también por estar frente mismo á los grandes talleres del ferrocarril del Oeste, donde trabajan millares de obreros que dan vida propia á ese paraje. Además, la gran Avenida Rivadavia con doble vía de tranvías eléctricos hasta Liniers, transforma ese barrio en uno de los más cercanos al centro de la ciudad, dado el medio fácil de comunicación. Por otra parte, el subterráneo cuya construcción sigue efectuándose rápidamente, dará una valorización enorme y segura á la parte Oeste del municipio, en cuyo ejido están comprendidos los terrenos en venta, si se agrega también las condiciones de la venta por demás liberales y convenientes, llegaremos á la conclusión indestructible y franca que el negocio ofrecido es brillante. Hay que tener en cuenta para ello que se trata de una forzosa liquidación de negocios, y la facilidad en los pagos, lo cual dará opción á todos á participar de la utilidad que ha de obtenerse en la adquisición de estos terrenos situados, como ya se ha dicho, en la parte de más porvenir de la capital, por las grandes obras del subterráneo que se siguen construyendo y los talleres existentes del Oeste, pues esto puede afirmarse sin reserva ni temor alguno de incurrir en la exageración. La venta se efectuará sobre los mismos terrenos. Sin base y con orden terminante de vender.
EL DOMINGO 28 de Abril.
—A las 2 p. m., terrenos 10x29, calle Yerbal entre Sáenz Valiente y Bedoya. Condiciones de pago: $ 2.045.65 en hipoteca pagaderos en 2 cuotas iguales, la primera el 7 de Noviembre del corriente año y la otra el 7 de Mayo de 1913 sin interés y el excedente al contado.
—A las 2.30 p. m., la esquina de Ramón L. Falcón y Alvariño, dividida en 6 lotes, cuyas medidas varían de 218 v. á 446 v. c. Condiciones de pago: mitad al contado y mitad á un año de plazo con el interés del 7 o|o anual.
—A las 2.30 p. m. la esquina de Miralla y Cossio, dividida en 4 lotes y terreno situado calle Alvariño, cuyas medidas varían de 346 á 379 v. c. Condiciones de pago: 2.000 $ en hipoteca por cada lote á un año de plazo con el interés del 8 o|o y el excedente al contado.
—A las 3 p. m. la esquina de Patrón y Pola, dividida en 7 lotes, cuyas medidas varían de 283 á 446 v. c. Condiciones de pago: una cuarta parte al contado y el resto á 1, 2 y 3 años de plazo con el interés del 7 o|o.
—A las 3 p. m., terreno 10 por 44 v., calle Pola entre Patrón y Acassuso. Venta al contado.
—A las 3.30 p. m., 5 lotes situados en las calles Acassuso, Alvariño y Miralla, cuyas medidas varían de 348 á 550 v. c. Condiciones de pago: mitad al contado y mitad á un año de plazo con el interés del 7 o|o.
—A las 4 p. m., la esquina de Ercilla y Fonrouge, en un solo lote que mide 24.50 varas sobre la primera y 30 v. sobre la otra, adecuada para la subdivisión en pequeños lotes. Condiciones de pago: tercera parte al contado y el resto á 6 y 12 meses de plazo con el interés del 6 o|o.
—A las 4.30 p. m., 2 lotes calle Oliden entre Patrón y Acassuso que miden cada uno 10x30 v. Condiciones de pago: tercera parte al contado y el resto á 6 y 12 meses de plazo con el interés del 6 o|o.
—A las 4.45 p. m., terreno calle Caaguazú entre Pires y Oliden, que mide 10x40 v. Condiciones de pago. una cuarta parte al contado y el resto á 1, 2 y 3 años de plazo con el interés del 7 o|o. Títulos perfectos á satisfacción de los compradores. Las escrituras se otorgarán ante el escribano don Alberto Wuille Bille Avenida de Mayo 695. Seña 8 o|o. Comisión 2 o|o. Soliciten datos y planos á nuestra casa. Florida 271. of. 7. U. T. 4699, Avda.—Emilio A. Garbagnati y Cía. a21

MANUEL ALVAREZ DRAGO

Al público

Hago saber que desde la fecha queda disuelta la sociedad que giraba en esta plaza bajo la firma BLANCO Y ALVAREZ DRAGO y que el suscripto seguirá con el activo y pasivo de la misma.

Buenos Aires, Abril 25 de 1912.

Lorenzo Travi

658 Victoria 658

*EN CAPILLA DEL Señor, par*tido de Exaltación de la Cruz, cuartel IV, á sólo hora y minutos de la capital federal, á 2 leguas de Capilla, 46 hectáreas, 70 áreas y 16 centiáreas, en dos lotes, campo conocido por de don Francisco Dolores Alvarez. Venta liberalísima, con opción. Campo alto y parejo, especial para agricultura dada la proximidad á la capital y por lo cerca que tiene al F. C. C. de Buenos Aires (Lacroze) que es el único ferrocarril que entra con los productos al mercado de Abasto Proveedor. Campitos como este son codiciados para quintas de verdura. Base definitiva por separación de sociedad $ 250 la hectárea. Va incluído en este precio una hipoteca de 5.000 pesos que reconocerá cada lote y que podrá cargar el comprador si así lo desea.
EL DOMINGO 5 de Mayo á las 2.30 p. m. en el hotel del señor Matías Tabar de aquella localidad, y á la llegada del tren de Buenos Aires. Seña 8 o|o. Comisión 2 o|o. —Lorenzo Travi, Victoria 658. a28

David I. Fermé

Burela 1914, Villa Urquiza

EN VILLA URQUIZA — EL DOMINGO 28 de Abril de 1912 á las 3.30 p. m. Remataré una casa sita en la calle Bárcena 1650 entre Pampa y Dellivian compuesta de 3 piezas de material, cocina, w. c., galería y dependencias. Mide 10 por 40.21. Base $ 5.500, á plazos. Más datos al martillero.—Burela 1914, Villa Urquiza. a26

45 lotes frente al Parque Chacabuco

Y á 6 cuadras de Rivadavia - En 48 mensualidades

Pasado mañana á las 3 p. m.

EN LOS MISMOS TERRENOS

V. S. LOBATO & Cía.

45 LOTES — FRENTE AL Parque Chacabuco, y á 6 cuadras de Rivadavia, en 48 mensualidades. Los más lindos terrenos del Caballito, en la quinta de Letamendi, altos y entre numerosa edificación moderna, á 100 metros del adoquinado y á tres cuadras del tranvía. Lo mejor que de ellos pueda decirse, es pedir que los visiten para darse cuenta de la importancia de su situación; se puede ir por los tranvías de Rivadavia ó Río IV hasta la calle Malvinas (adoquinada), de ahí, unas pocas cuadras hacia el Sur y se está en los terrenos, que dan frente á las calles Achával, Lobos, Monte, Miró y á la Avenida Campana frente mismo al hermoso Parque Chacabuco. De la estación terminal del subterráneo del Anglo, que se construye en la calle Polvorín, quedarán á 3 cuadras, apenas, de distancia. Venta sin base, á tanto la vara cuadrada. El importe podrá abonarse en 48 mensualidades sin interés, 3 en el acto del remate como seña, otras 3 á los 30 días al escriturar por ante la escribanía del señor Gerardo H. Mas, y las restantes, mes á mes, á contar del 1o. de Junio próximo. Título perfecto. Posesión inmediata.
EL DOMINGO 28 de Abril á las 3, en los terrenos. Son lotes de todas dimensiones, que servirán para cualquier plano de edificación; desde 10 hasta 30 varas de frente por 16 hasta 60 de fondo, y esquinas de medidas muy regulares. A los que paguen al contado y á los que adelanten más de 6 mensualidades, en las últimas 42, se les hará un descuento á razón de 8 por ciento anual sobre el promedio de plazos. Comisión 2 o|o. Pidan planos y cualquier otro informe, en nuestro escritorio, San Martín 48.—V. S. LOBATO Y Cía. a5

Publio C. Massini & Cía.

CASAS

PERU 851 AL LADO DEL bulevar Independencia. Buena propiedad, moderna, sólidamente construída con todas las comodidades. Consta de hall, vestíbulo, sala con dos grandes portadas, antesala, 5 dormitorios, toilette, comedor con estufa, antecomedor, baño, despensa, cocina y todas las dependencias de las casas modernas, pues allí no falta un solo detalle. Los materiales son de primera calidad, todo en cal, elevada del nivel de la vereda 2m50 formando así un espacioso entrepiso como para garage ó servicio, con entrada independiente y directo á la casa. Carpintería de primer orden, mosaicos, cielos rasos decorados artísticamente, pinturas óleo y mate, vitraux, instalaciones completas de gas y luz eléctrica, aguas calientes, obras sanitarias, etc., etc. Mide 8v24 por 67v23 (ad corpus). Base 80.000 pesos. Tiene acordadas 62.000 cédulas argentinas que el comprador puede tomar á su cargo abonando el excedente mitad al contado y mitad á 6 meses de plazo, con 7 olo de interés.

EL MIERCOLES 8 de Mayo á las 3 p. m. en nuestra casa, San Martín 81. Visítese á toda hora desde el día 24 en adelante. Títulos perfectos. Seña 8 olo. Comisión 2 olo. Más informes en nuestras oficinas. —Publio C. Massini y Cía. a19

ECHEVERRIA 3371 ENTRE Superí y Conde á una cuadra de la estación Belgrano casi frente á la plaza Castelli, en el mejor barrio de Belgrano. Precioso petit hotel con todas las comodidades deseables consta de dos plantas distribuídas en la siguiente forma:

PLANTA BAJA: Jardín al frente con verja de hierro art nouveau, gran hall, sala, pequeño hall, 2 comedores con chimeneas de roble, antecomedor, baño, cocina y dependencias.

PLANTA ALTA: Dos dormitorios, toilette, baño, guardarropa, hall de cristales, magnífico salón de billares, 3 dormitorios y 4 piezas de servicio. En cuerpo independiente gruta artística, despensa, comedor de verano, bodega con 3 departamentos, caballeriza con 4 boxes, piezas de servicio y salida independiente para carruajes por la calle Superí. Mide 11v26 por 50v05 teniendo un martillo á su favor que mide 7v32 por 21v26 (Ad corpus). Base 60.000 pesos, incluyendo 20.500 pesos en cédulas serie K. en la forma y estilo de plaza y 13.500 pesos que reconoce en segunda hipoteca hasta...

EL SABADO 27 de Abril á las 3 p. m. en nuestra casa, San Martín 81. Títulos perfectos. Visítese solicitando una orden en nuestras oficinas. Las llaves al lado, Echeverría 3381. Seña 8 olo. Comisión 2 olo. Informes, San Martín 8:

MAÑANA

A LAS 3 P. M.

En nuestra casa: SAN MARTIN 81

Los campos de Córdoba

A LARGOS PLAZOS

PUBLIO C. MASSINI & Cía.

LOS GRANDES ALFALFARES. En la región de invernada. Lo más valioso del Sur de Córdoba, 10.028 hectáreas de campo flor totalmente alfalfadas, divididas en 32 lotes de 300 hectáreas cada uno. Venta realmente excepcional; se compra sin dinero. A 5 leguas al Sudoeste de Mackenna, 3 de Pretot Freyre, ambas del F. C. Pacífico en su línea principal, y cruzado por la línea férrea en construcción de Rosario á Mendoza con la estación Kilómetro 400 en el centro del mismo campo. Lindando con grandes establecimientos ganaderos, como ser, los de Leonardo Pereyra, Fragueiro, Jorge Corbett, Colonia Argentina y próximo á los de Benito Villanueva (El Dorado), L. Olmos, Carlos Tagle, etc. Tierra riquísima con agua dulce en todo el campo de 1 á 4 metros de profundidad, divididas en potreros alambrados de primer orden de 7 hilos y uno con púa, con 16 tanques australianos y molinos, calidad superior como lo prueba el enorme rendimiento de alfalfa que da, varias poblaciones de material en perfecta conservación. La ubicación de este valioso campo dentro de una gran red de ferrocarriles y caminos, lo colocan en un rango especial para la salida inmediata de sus productos hacia mercados fáciles y muy convenientes. El remate es absolutamente terminante con base de 240 pesos la hectárea, cantidad toda á largos plazos pagadera así: $ 40 por hectárea el 1o de Junio de 1914, $ 100 el mismo día de 1915, y $ 100 también en igual día de 1916, plazos estos con 7 olo de interés, los excedentes que pudieran obtenerse arriba de dicha base serán mitad al contado al escriturar con títulos perfectos y mitad á un año de plazo sin interés; se trata, pues, de una oferta brillantísima, oportunidad que no aprovecharla sería imperdonable error, la misma producción del campo abonará su costo; esa es la situación del negocio que recomendamos sin reserva en la más completa seguridad del que compre ganará mucho dinero en muy poco tiempo.

EL SABADO 27 de Abril á las 3 p. m. en nuestra casa, venderemos estos 33 lotes de campo cuya adquisición le es permitida hasta al más modesto capitalista, dada las ventajosas formas de pago. Para que todo el mundo puede revisar el campo cómodamente, habrá automóvil en la estación Pretot Freire á la llegada de todos los trenes que conducirá gratis á los interesados. Allí pueden dirigirse al señor Francisco Iglesias quien acompañará á quien lo desee. Escrituras ante la oficina del señor Enrique de la C'lla, á escriturar hasta el 30 de Mayo. Seña 10 olo. Comisión 2 olo. Títulos á satisfacción del comprador. Más datos y planos en nuestras oficinas San Martín 81.—Publio C. Massini y Cía. a4

AL NORTE — PARA EDIFICAR. Paraguay 3758 entre Viel y Salguero, el mejor barrio donde día á día se transforman las viejas propiedades en modernos hoteles privé y grandiosas casas de renta. Ubicación puramente de familias con todas las comodidades de los grandes barrios. Propiedad antigua como para reedificar consta de tres habitaciones y todas las dependencias. Mide 10 varas de frente por 53v50 de fondo. (Ad corpus). Base 24.000 pesos.

EL DOMINGO 28 de Abril á las 3 p. m. en la propiedad. Títulos perfectos. Seña 8 olo. Comisión 2 olo. Informes, San Martín 81.—Publio C. Massini y Cía. a19

TERRENOS

*AVENIDA COLEGIALES en*tre Blandengues y Migueletes. Sobre el parque 3 de Febrero. A una cuadra de la avenida Vertiz. Muy buen terreno de 9 varas de frente por 30 varas de fondo. Barrio de rápida transformación, de seguro porvenir. Venta sin base á tanto la vara cuadrada á vender á todo precio.

EL DOMINGO 28 de Abril á las 3 p. m. en el mismo terreno. Títulos perfectos. Seña 8 olo. Comisión 2 olo. Informes en nuestras oficinas.—Publio C. Massini y Cía. a19

AVENIDA CABILDO ENTRE Quesada é Iberá. Situación que no necesita comentarios para probar lo valioso de su ubicación. Notable terreno á propósito para cualquier destino. Mide 10 varas al NE. por 60v20 en el costado NO., 31v38 en el costado SE. y 10v03 en el contrafrente. Venta sin base á tanto la vara cuadrada á vender á cualquier precio. Reconoce una hipoteca por 12.000 pesos á 10 meses de plazo con 8 olo el excedente al contado.

EL DOMINGO 28 Abril á las 2 1|2 p. m. en el terreno. Títulos perfectos. Seña 8 por ciento. Comisión 2 olo. Informes, San Martín 81.—Publio C. Massini y Cía. a19

CENTRO DE BELGRANO— Dos notables terrenos al lado de la estación del F. C. C. A. calle Echeverría entre Montañeses y vía del F. C. Como ubicación no puede pedirse nada mejor, entre un grupo de chalets, á media cuadra del paseo de las Barrancas y encerrado por una red de tranvías á todos rumbos. Mide cada uno 13 varas por 32. Venta sin base á tanto la vara cuadrada, y á pagarse mitad al contado y mitad á un año de plazo con 7 olo de interés.

EL DOMINGO 28 de Abril sobre los mismos terrenos, venderemos estos dos lotes que recomendamos especialmente para cualquier destino, pues, allí la propiedad es un verdadero título al portador. Títulos perfectos, por ante el señor escribano Irineo Collado. Seña 8 olo. Comisión 2 olo. Informes, San Martín 81.—Publio C. Massini y Cía. a19

OLLEROS Y FREYRE — Linda esquinita, á una cuadra de Colegiales (hoy Federico Lacroze). Adoquinados y tranvías á todos los rumbos. El barrio que más ha progresado y progresa de la capital. Por todos los costados avanza á pasos de gimnasta la moderna edificación. Mide 18v61 de frente á Olleros, 24v12 á Freyre y 19v17 y 24v54 en sus contrafrentes respectivos. Venta sin base á tanto la vara cuadrada, pudiendo abonarse su importe tercera parte al contado, tercera á 6 meses y tercera á 12 meses con 7 olo de interés.

EL DOMINGO 28 de Abril á las 3 p. m. en el mismo terreno venderemos este lote que es lo único disponible sin edificar. Títulos perfectos. Seña 8 olo. Comisión 2 olo. Informes, San Martín 81.—Publio C. Massini y Cía. a19

TERRENOS CENTRALES — Con frente á las calles Rojas (con adoquinado pago), Planes, Arengreen y Pasaje S. Bozzi. 22 pequeños lotes, lo único sin edificar en ese gran barrio de adelantos rápidos. A 1|2 cuadra del bulevar Gaona, 4 de Avellaneda y 7 de Rivadavia, arterias todas de capital importancia y con tranvías á todos los rumbos. Venta en 36 mensualidades, sin interés, sin base á tanto la vara cuadrada, exigiéndose dos mensualidades de garantía en el acto del remate y dos más para retirar el título provisional, dándose las escrituras definitivas una vez abonadas 12 mensualidades. Los que paguen al contado gozarán del 8 olo de descuento sobre la parte á plazos.

EL DOMINGO 5 de Mayo á las 3 p. m. sobre los mismos terrenos, venderemos estos 13 notables terrenos ubicados en un barrio cuya valorización y porvenir nadie discute. Títulos perfectos á satisfacción del comprador. Comisión 2 olo. Más informes y planos en nuestras oficinas, San Martín 81.—Publio C. Massini y Cía. a4

EN EL PILAR — 60 HECTAREAS de riquísimo campo á las puertas de la capital, con gran número de trenes diarios que en 50 minutos transportan hasta el centro. A 7 cuadras de la estación Villa Rosa, 14 de Zelaya, 28 del Pilar y 40 de Escobar, de suerte que se encuentra encerrada entre una red de ferrocarriles. Para granjas, pequeños tambos, no tiene precio, lo mismo que para especular, pues subdividiendo es un negocio, fácil y seguro. Venta en un solo lote. Base 650 pesos la hectárea, pagaderos tercera parte al contado, tercera á un año y tercera á dos años de plazo con 7 olo de interés.

EL MIERCOLES 8 de Mayo á las 3 p. m. en nuestra casa, San Martín 81 Para visitarla dirigirse á Villa Rosa al señor Jorge Oviedo ó bien á Zelaya al señor Bernardino Bernal. Títulos perfectos. Seña 8 olo. Comisión 2 olo. Más datos y planos en nuestras oficinas, San Martín 81.—Publio C. Massini y Cía. a19

CAMPOS

VALLES CON RIEGO—LOS afamados campos del doctor Zorrilla. Las tierras más fértiles y de más porvenir de la República. Los valles del Río Negro con la estación Chinchinales dentro del mismo campo y con riego que se deriva de la Cuenca Vidal. Obra que se activa asombrosamente y que determinará una vez concluída, el núcleo más valioso de cultivos de toda índole. 5000 hectáreas de riquísimo campo con frente al Río Negro, dividido en lotes de 100 hectáreas cada uno. Las tierras de que se trata son exclusivamente del valle y van á ser próximamente regadas por el canal que se deriva de la Cuenca Vidal y que construye el ferrocarril del Sud por cuenta del gobierno mediante el contrato respectivo. La construcción se hace á gran prisa, pues el ferrocarril está más interesado que nadie en su terminación, á fin de fomentar su tráfico de carga. El canal en construcción va á regar alrededor de 70.000 hectáreas de las cuales 45.000 forman la Colonia Roca que ya está totalmente vendida y dividida en chacras de 100 hectáreas, algunas de ellas subdivididas, 10.000 hectáreas más ó menos en la Colonia Lucinda que también está dividiéndose y lo que se vende forma parte de la única fracción grande que queda en manos de un solo propietario. Las tierras están alrededor de la estación Chinchinales, F. C. Sud y se hallan á 9 horas del puerto de Bahía Blanca y 24 de Buenos Aires. Son la continuación al Este de la Colonia Roca. Es esto el primer remate que se ofrece de tierras de puro valle en el Río Negro y con un gran canal de riego en construcción y cuya terminación se halla asegurada. Transcribimos á continuación la declaración oficial del Ministerio de Obras Públicas sobre el riego de estas tierras: "Exp. 2368.—Z|912.—Excmo. señor.—El doctor M. Zorrilla, solicita se declare oficialmente que las tierras de su propiedad situadas en el valle izquierdo del Río Negro, entre la Colonia Roca y la estación Chinchinales, del F. C. Sud, estarán incluídas dentro de los límites de la zona de riego á servirse con el canal que el F. C. Sud construye por cuenta del Superior Gobierno de la Nación en el Río Negro Superior. En vista de los datos de la planimetría general del terreno levantada entre el dique Neuquen hasta aguas abajo de Chinchinales, esta Dirección General puede manifestar que los terrenos indicados, en todo lo que se extienden en el valle propiamente dicho, tendrán el riego á la terminación de las obras en construcción. —Buenos Aires, Abril 10 de 1912.—D. Severini.—Abril 12 de 1912.—Expídase copia al interesado á los fines que estime conveniente y archívese. — R. Escalante Posse.— Es copia.—Firmado: A. B. Matienzo, oficial mayor."—Es pues la más brillante oportunidad que puede ofrecerse para adquirir tierras de un valor inmenso y cuya producción abonará con exceso el costo dentro del plazo mismo que damos para el pago total. La venta es absolutamente terminante con el propósito de llevar allí pobladores que luego serán los más grandes propagandistas por los resultados prácticos que obtendrán. El campo se ha dividido en dos partes para determinar la base de venta, teniendo presente que las dos hileras de chacras sobre el río tienen menos valor que las restantes en razón de que ofrecen alguna dificultad más para el cultivo dada su topografía suavemente ondulada, las demás son absolutamente llanas, $ 150 la hectárea para unas y $ 75 para las otras, todas á pagar 20 olo al escriturar, 20 olo á 6 meses, 20 olo á 12, 20 por ciento á 18 y 20 olo á 24 meses de plazo con garantía hipotecaria y 6 olo de interés anual. Dada la subdivisión y forma de pago de estos campos pueden ser adquiridos por todo el mundo en la seguridad de que serán la base de una fortuna inmediata tal es la riqueza de ellos.

EL MIERCOLES 22 de Mayo á las 3 p. m., en nuestra casa, San Martín 81. El campo puede ser visitado fácilmente bajándose en los mismos lotes en venta, "Estación Chinchinales", allí tendrán toda clase de comodidades. Las escrituras se otorgarán con títulos perfectos ante la oficina del escribano Resta. Más detalles y planos en nuestras oficinas. Seña 5 olo. Comisión 2 olo.—Publio C. Massini y Cía. a17

Rodolfo Bollini y Cía.

Lavalle 556

En AVELLANEDA — EN 40 mensualidades, 25 lotes de terreno muy bien ubicados; en el centro de un barrio en pleno desarrollo, á una cuadra de la avenida Pavón con doble vía de tranvía, entre plaza de Mayo y Temperley, y á ocho cuadras antes de llegar á la estación Lanús. Los comentarios al respecto los creemos inoficiosos, tratándose de terrenos ubicados entre establecimientos fabriles y casas que les darán gran valorización. Varían las superficies de los lotes entre 160 y 500 varas cuadradas. Venta en 40 mensualidades. Sin interés y sin base.

EL DOMINGO 28 de Abril á las 3 p. m. sobre los mismos terrenos procederemos á la venta, bajo las siguientes condiciones de pago: 3 mensualidades en el acto del remate, 3 al recibir el título provisional, que se otorgará en la escribanía del señor Andrés Beruti y las restantes del 1 al 5 de cada mes en el Banco de Italia y Río de La Plata. Comisión 3 olo. Pidan datos y planos á nuestra casa Lavalle 556.—Rodolfo Bollini y Cía. a19

Cosmo Ferrazzo

Lavalle 1346. U. T. 1959, Libertad.

*EN VILLA URQUIZA —BA*se 5,000 pesos. Bonita casa, calle Blanco Encalada 4030, entre Holmberg y Plaza, á una cuadra del tranvía 90 y del bulevar Monroe, adoquinada. Compuesta de 3 piezas cocina, w. c., cielos rasos yeso, galería, patio mosaico, cerco con balaustrada de material, jardín y demás comodidades en terreno de 10 por 45 varas.

EL DOMINGO 28 de Abril á las 4 p. m. en la misma. Títulos perfectos. Seña 8 por ciento. Comisión 3 olo. Datos Lavalle 1346 ó Rivera 1350.—C. Ferrazzo. a18

Madero y Posse

Martillero: Florencio Madero

LA QUINTA DE VARANGOT en Belgrano. A plazos y con facilidades de pago, Echeverría esquina Vidal, con frente á las dos calles, adoquinadas. Dividida en 10 lotes de dimensiones apropiadas para la construcción de petit-hoteles, que es el moderno tipo de edificación adoptado en el barrio, á cuyo mayor progreso y valorización, influirá lógica é indiscutiblemente el fraccionamiento de la propiedad que ofrecemos en venta. Entra en uno de los lotes, que venderemos como tierra, sin tener en cuenta el edificio, un confortable hotel de dos pisos, con 14 habitaciones, hall, patio, galería, jardín y dependencias, instalaciones de gas, luz eléctrica, agua, etc., recientemente refaccionado, pintado y empapelado, listo para habitar. Base $ 50 vara cuadrada.

EL DOMINGO 19 de Mayo á las 3 de la tarde, en la misma propiedad. Condiciones de venta: 10 olo al firmar el boleto en el acto del remate, dándose posesión inmediata, 30 olo al escriturar, dentro de los 30 días de la venta y el 60 olo restante, en hipoteca, dividido en cuatro anualidades de 15 olo cada una, con 7 olo de interés por semestres adelantados. Escrituras por la oficina del señor Leandro García (hijo). Comisión 2 olo á cargo del comprador. Tranvías núms. 31, 34, 35, 36, 37, 88, 97 y Lacroze. Planos é informes y más datos, en nuestro escritorio. Avenida de Mayo 605. U. T. 686, Avenida.—Madero y Posse. v30

Mariano Arau

*EN FLORESTA — A PLA*zos. Un lote de terreno, calle Laguna entre R. L. Falcón y P. Unidas, de dimensiones ideales para construcción de casas de renta, fábricas, etc., terreno de gran porvenir, rodeado de edificación y constantemente en aumento; se compone de 19 varas de frente por 116 varas 10 cts. de fondo ó sea una superficie total de 2.205 varas 30 cts. Base, $ 7.50 la vara cuadrada. Forma de pago: mitad al contado y mitad á seis y doce meses de plazo con el siete por ciento de interés y pagarés hipotecarios.

EL DOMINGO 28 de Abril, á las 3 de la tarde, sobre los mismos terrenos, donde estará mi bandera. Seña, 8 por ciento. Comisión, 2 por ciento. Más datos y carteles, pueden pedir á mi escritorio, Perú 175, capital federal. a21

EN SAAVEDRA, CAPITAL federal, á sólo 16 minutos de la estación Retiro, F. C. C. A. y una y media cuadras de la estación L. M. Saavedra, 6 espléndidos lotes de terreno con dimensiones ideales para construcción de casas de renta, 3 lotes con frente á las calles García del Río y Tronador, á un paso de la Avenida del Tejar (adoquinada) y los otros tres con frente á Tronador y Manzanares. Bases desde $ 3.50 hasta 9.50 la vara cuadrada.

EL DOMINGO 28 de Abril, á las 3.30 de la tarde, sobre los mismos terrenos. Seña, 8 por ciento. Comisión, 3 por ciento. Pidan carteles con planos y demás detalles á mi escritorio, Perú 175, capital federal. a21

ENRIQUE D. LAGOS y Cía.

343 - San Martín - 343

EL BARRIO INDICADO

PARA HACER LA CASA ECONOMICA PARA VIVIR

Con pocos minutos de tren y sobre las barrancas más hermosas del Norte de la Ciudad.

LIQUIDACION DEFINITIVA

Por cuenta y orden del Banco Francés del Río de la Plata

403 LOTES

En VICENTE LOPEZ

Rodeando la estación FLORIDA

En 60 mensualidades

El Domingo 28 de Abril, á los 2

Sobre los terrenos y los saldos el lunes 29, á las 3 p. m., en nuestra casa, 343 San Martín.

Enrique D. Lagos & Cía.

*LOS TERRENOS DEL BAN*co Francés del Río de la Plata. En Vicente López, 403 lotes, rodeando la estación Florida, y sobre las avenidas Maipú, adoquinada hasta el Tigre, San Martín adoquinada hasta estación Florida, y Roca adoquinada hasta estación Vicente López, es sin duda un barrio de familias que se levanta dentro del cuadrado descripto, con todos los perfiles de belleza del paraje, y adelantos locales, con 100 trenes diarios, tranvías que andarán en breve, luz eléctrica, etc., etc., agréguese la comodidad de estar á 20 minutos de automóvil del centro, á pocas cuadras saliendo del límite de la capital y nadie puede dudar que ofrecemos el negocio más noble posible. Venta-liquidación definitiva, con base de $ pesos vara cuadrada, en 60 mensualidades, sin interés.

EL DOMINGO 28 de Abril, sobre los terrenos, á las 2 p. m., continuando en nuestra casa el lunes 29, á las 3 p. m., para terminar. Exigeremos 3 mensualidades como seña, sin excepción, en el acto del remate, y nuestra comisión de 3 por ciento, debiendo entregarse 3 más al tomar el título provisional en nuestra casa, dentro de [illegible] narse las mensualidades restantes á contar del 1o. de Junio próximo. Títulos después de abonadas las cuotas por ante el escribano que designe el Banco. Descuento 20 por ciento sobre las cuotas de plazo, siempre que sean descontadas antes del 31 de Mayo. Planos y otros datos á nuestra casa, 343 San Martín 343.—Enrique D. Lagos y Cía. a4

*CHARCAS Y ARAOZ — 5 lo*tes entrando la esquina números 3521 y 3303 respectivamente, forman 20 varas por 51 en conjunto y venderemos con opción que permita adquirir el pequeño lote para petit hotel ó mayor extensión, lo solicitado de este barrio para familias, es su mejor recomendación, desde que á las comodidades de medios de comunicación y adelantos hay que agregar la belleza del paraje y proximidad á los grandes jardines y paseos. Venta á largo plazo y sin pretensiones. El comprador tomará á su cargo una hipoteca á razón de $ 60 por vara cuadrada.

EL SABADO 4 de Mayo, en nuestra casa, 343 San Martín 343, á las 3 y 30 p. m. Títulos perfectos. Seña 2 olo y 2 olo de nuestra comisión. Planos y otros datos á nuestra casa.—Enrique D. Lagos y Cía. a17

FRANCISCO ABALO

*IDEAL LOTE CALLE USPA*llata entre Guarany y Agaces, á 1 cuadra de la Avenida Caseros, con adoquinado y eléctrico, entre grandes edificaciones, mide 12x39.60 varas de fondo. Base $ 9 v. c. Seña 8 olo. Comisión 2 olo. Datos Bolívar 256.

EL DOMINGO 28 de Abril á las 4.— F. Abalo. a21

PROVINCIAS UNIDAS CON adoquinado y eléctrico á su frente. En 54 mensualidades, entre las de Homero y la avenida Bruix, ideal lote de 10x40, superficie 423 v. c., en gran barrio de porvenir. Base $ 10 v. c. incluso la deuda. Seña 8 olo. Comisión 2 olo. Datos, Bolívar 256.

EL DOMINGO 28 de Abril á las 2.30. F. Abalo. a21

*EN LA FLORESTA A PLA*zos, 2 preciosos lotes, calle Zolaya entre Mozart y White, á 1 cuadra de Provincias Unidas, entre edificación. Cada lote mide 9.24x38.24 varas de fondo, se deben 16 meses de $ 55. 65 por mes. Base incluso la deuda, $ 6 v. c. Seña 8 olo. Comisión 2 olo. Datos Bolívar 256.

EL DOMINGO 28 de Abril á las 2.30. — F. Abalo. a21

*EN LA FLORESTA A PLA*zos. 3 buenas casitas y 1 esquina, situadas calle Larrazábal 1378, con adoquinado pago, y calle Bragado números 5771 y 5777, á 1 cuadra de la avenida Provincias Unidas, con adoquinado y eléctrico. Cada casita consta de 3 dormitorios y 1 pieza de altos, mosaicos, puertas cedro, oficina, etc. y la esquina Larraya y Bragado mide 13x22, es necesario que se visite este negocio. Condiciones mitad al contado y mitad á 1 y 3 años, con el interés del 7 olo anual. Venta sin base. Seña 8 olo. Comisión 2 olo. Datos Bolívar 256.

EL DOMINGO 28 de Abril, á las 2. — F. Abalo. a21

EN FLORES — PRECIOSO lote, á una cuadra de la Avenida Bella Vista con adoquinado y eléctrico, calle Monte Egmont entre Cayena y Paramaribo, entre edificaciones, mide 10 varas por 35 varas de fondo. Base, $ 8 vara cuadrada. Seña, 8 por ciento. Comisión, 2 por ciento. Datos, Bolívar 256.

EL DOMINGO 28 de Abril, á las 4.— Francisco Abalo a21

*EN FLORES — IDEAL ES*quinita, á una cuadra de Bella Vista adoquinada y con eléctrico calle San Julián y Terrero, barrio de grandes adelantos, mide 12.17 varas por 30. Superficie 355.10 v. c. Base, $ 6 v. c. Seña, 8 por ciento. Comisión, 2 por ciento. Datos, Bolívar 256

EL DOMINGO 28 de Abril, á las 3.30.— F. Abalo. a21

AVENIDAS SAN MARTIN Y Bella Vista, á una cuadra de estas avenidas con adoquinado y eléctrico. A plazos. Dos amplios lotes con adoquinado pago, apropiados para cualquier industria, un lote calle Cayena entre la Avenida San Martín y Espinosa, de 10 por 70. Se deben 30 meses de 280 $, otro lote calle Cayena entre Espinosa y Cucha-Cucha, de 10x75. Se deben 30 meses de $ 234. Base incluso deuda, 10 $ v. c. Seña, 8 por ciento. Comisión, 2 por ciento. Datos, Bolívar 256.

EL DOMINGO 28 de Abril, á las 3.— F. Abalo. a21

BELLA VISTA Y ESPINOSA con adoquinado y eléctrico. Preciosa esquina en 3 lotes, calle Espinosa y San Blas, á una cuadra de las avenidas San Martín y Bella Vista, lotes pequeños al alcance de todos, el adoquinado de la calle Espinosa está pago. Venta sin base. Seña, 8 olo. Comisión 2 olo. Datos, Bolívar 256.

EL DOMINGO 28 de Abril, á las 3.— Francisco Abalo. a21

*EN BELGRANO — A PLA*zos. Precioso lote, calle Quesada entre Arcos y Cuba, á 100 metros de la Avenida Cabildo, con adoquinado y eléctrico á su frente, barrio de lujosas casas de familia. Mide 10x49. Sin base. Seña, 8 por ciento. Comisión, 3 por ciento. Datos, Bolívar 256.

EL DOMINGO 28 de Abril, á las 2 de la tarde.—Francisco Abalo. a21

*EN EL CABALLITO — AM*plia y cómoda casa de familia, á plazos, á una cuadra de la Avenida Rivadavia, calle Georgetown 97 esquina Yerbal, sólido edificio de dos salas á su frente, un comedor, dos dormitorios, vestíbulo, pieza de altos, baño, celosías, mosaicos, edificación preparada para altos, entrada para automóvil ó carruajes por la calle Yerbal. Mide 10 por 50. Puede visitarse. Tiene 10.000 $ en hipoteca al 8 1|2 por ciento. Base incluso la deuda, $ 20.000. Seña, 8 por ciento. Comisión, 2 por ciento. Datos, Bolívar 256.

EL DOMINGO 28 de Abril, á las 4.30.— F. Abalo. a21

*RIO CUARTO Y CENTENE*ra, con cédulas argentinas. Buena casa de familia, calle Don Cristóbal 1003 y Cachimayo, á una cuadra de la Avenida Provincias Unidas y Río Cuarto y á dos de Rivadavia, buen edificio de sala á su frente y una pieza chica, mosaicos, cielos rasos de yeso, oficinas, etc. Tiene 4.000 cédulas. Base incluso cédulas, $ 8.000. Seña, 8 por ciento, Comisión, 2 por ciento. Datos, Bolívar 256.

EL DOMINGO 28 de Abril, á las 3.—F. Abalo, Bolívar 256. a21

BUENA CASITA ESQUINA, á una cuadra de las Avenidas Caseros y Boedo con adoquinado y eléctrico, calle Agaces y Uspallata. Edificio de dos salas, á la calle, cielos rasos de mampostería, preparada para altos, puertas de cedro, oficinas, etc. Base, 6.000 $. Seña, 8 por ciento. Comisión, 2 por ciento. Datos, Bolívar 256.

EL DOMINGO 28 de Abril, á las 4.— Francisco Abalo. a21

GAONA Y PARAMARIBO— Con adoquinado y eléctrico; ideal esquina entre edificios, calle Paramaribo y Dungeness, en una ubicación brillante y de porvenir. Mide 16.84 varas á una calle por 28.10 varas á otra. Superficie 362.35 v. c. Sin Base. Seña 8 olo. Comisión 2 olo. Datos, Bolívar 256.

EL DOMINGO 28 de Abril á las 4.—F. Abalo. a25

F.G.E.

F. González Elizalde

Rivadavia 542. U. T. 1592, Avenida

EN BARRACAS PROPIEDAD muy bien ubicada Santa Rosalía 1499 y Santa Elena, su sólido edificio lo compone 6 habitaciones de material y 4 de madera, cocina, w. c., galerías, cielos rasos de yeso, y otras comodidades que visitándose se podrán apreciarse. tiene adoquinado pago á su frente está próximo á los tranvías y las avenidas Entre Ríos y Vieytes. Mide 12 por 70 más ó menos. Base 13.500 pesos, á liquidar resueltamente, tiene 8.000 en hipoteca que vence dentro de diez meses al 8 olo con la que podrá cargar el comprador. Visítese y no se descuide la oportunidad.

EL DOMINGO 28 de Abril á las 3 p. m. Informes á mi casa, Rivadavia 542.—F. González Elizalde. a21

*EN MAR DEL PLATA SO*bre el balneario, La Perla y próximos al bulevar Marítimo, 85 lotes en la chacra 365 en medidas suficientes para edificar allí lo que se desee, dado, las comodidades convenientes que lo rodean. Venta sin base á tanto la vara cuadrada, pagadero su importe en 40 mensualidades sin interés, 3 meses en el acto de la venta, más el 2 por ciento de mi comisión y 3 más á la entrega del título provisional. Títulos definitivos á las 12 mensualidades, los terrenos en venta están lindando con muy buenos edificio de toda índole y ubicados precisamente donde tomará mayor valor la tierra, llevándose á cabo las obras que deben efectuarse.

EL LUNES 29 de Abril á las 3 p. m. en mi casa, Rivadavia 542.—F. González Elizalde. a21

EN MAR DEL PLATA EN la chacra 378 con frente al bulevar Marítimo, 8 fracciones lindísimas apropósito para edificar el gran chalet, tienen superficies desde 1.800 v. c. á 2.200 v. c. Venta sin base á tanto la vara, 25 olo al contado y el resto á 6, 12 y 18 meses con pagaré hipotecario á interés del 7 olo.

EL LUNES 29 de Abril á las 3, p. m. en mi casa Rivadavia 542.—F. González Elizalde. a21

PROPIEDAD CENTRAL — Salguero 285 y la avenida Díaz Vélez, 8 habitaciones y dependencias, en terreno de 10 por 40, á largos plazos.

EL DOMINGO 5 de Mayo á las 3.30 p. m. Después detalles. Informes á mi casa Rivadavia 542.—F. González Elizalde. a21

CAMPITO EN 9 DE JULIO á una legua del pueblo, 54 hectáreas que comprenden las chacras 152 y 173 del centro agrícola San Rafael, es terreno alto y apropósito para cualquier clase de cultivo. Base 120 pesos la hectárea á plazos.

EL LUNES 29 de Abril á las 3 p. m. en mi casa, Rivadavia 542.—F. González Elizalde. a21

*EL REMATE DEL año — SO*bre la avenida Rivadavia en Haedo, 70 notables terrenos, en 80 mensualidades sin interés.

EL DOMINGO 12 de Mayo. Después detalles. Datos á mi casa, Rivadavia 542. a23

EN SAN MARTIN, ENTRE edificios, 16 lindísimos lotes. A plazos, con aguas corrientes y luz eléctrica.

EL DOMINGO 5 de Mayo á las 3 p. m. Después detalles. Datos á mi casa, Rivadavia 542. a23

Orden de la Compañía de Tierras del Sur

REMATE

ESTACION HENDERSON F. C. M.

Campo "La Porteña"

El Domingo 28 á las 2 p. m.

Los interesados podrán tomar los siguientes trenes

MAÑANA SABADO
De Buenos Aires

Puente Alsina	7.30 a. m.
Matanzas	7.53 "
Libertad	8.20 "
Romero	8.49 "
Plomer	9.14 "
E. Fynn	9.30 "
Ing. Williams	10.05 "
Almeira	10.34 "
San Sebastián	10.57 "
La Rica	11.29 "
Indacochea	12.01 p. m.
Araujo	12.58 "
Morea	1.53 "
Dudignac	2.22 "
Ordoqui	3.30 "
Hortensia	3.52 "
Herrera Vegas	4.28 "
Fco. A. Berra	4.55 "
Henderson	5.25 "

EL DOMINGO 28
De Carhué

Saldrá un tren especial á las 9 a. m., tren que regresará una vez terminado el remate.

Este tren regresa el 29 á la mañana.

GUERRICO y WILLIAMS

Guerrico & Williams

TERRENOS

ORDEN DE LA COMPAÑIA de Tierras del Sur, el afamado campo La Porteña, rodeando la estación Henderson F. C. M.; constando de 4.500 hectáreas, divididas en chacras, quintas y solares; en el deslinde de los partidos de Pehuajó y Bolívar, á 7 leguas de la estación Dalreaux, á 10 de Pehuajó y á 9 de Bolívar. Riquísimas tierras aptas para toda clase de cultivo, con agua garantizada de primer orden, á poca profundidad. La primera venta fué efectuada no hace aún un año; y donde era entonces un campo abierto, se levanta hoy una próspera población de 2.000 habitantes con 200 edificios, la mayoría de material; las quintas y chacras, todas bajo cultivo, han corroborado la bondad de la tierra. Además, la compañía ha proyectado construir por su cuenta los edificios públicos necesarios á toda población de la importancia de ésta, estando uno de ellos, la comisaría, ya en construcción. Sin embargo de la valorización operada, la venta se hará con amplia opción y toda liberalidad, sin base, las chacras y quintas á tanto la hectárea, pagadero solamente 20 por ciento al contado y el saldo en 4 cuotas anuales con 7 por ciento de interés; el pueblo á tanto el metro cuadrado, en 10 semestres sin interés de los cuales dos al contado. La venta se hace en las condiciones generales de la Compañía de Tierras del Sur.

EL DOMINGO 28 de Abril, á las 2 de la tarde, en los terrenos. Planos detallados pueden solicitarse en Henderson, al señor L. Talazac, y en Buenos Aires á nuestra casa, B. Mitre 530. Comisión, 2 por ciento.—Guerrico y Williams. a9

IMPORTANTE

Accediendo á numerosos pedidos y dando tiempo á levantar y liquidar las cosechas, la Compañía ha resuelto prorrogar sus ventas, de acuerdo con el aviso á continuación: v27

ORDEN DE LA Compañía DE Tierras del Sur. Todo comprador de chacras y quintas tiene un año de plazo para dejar sin efecto la compra en caso que le conviniera, devolviéndose la parte de precio pagada. Próximas ventas. Las chacras, quintas y solares que rodean las estaciones siguientes:

ESTACION HENDERSON (F. C. M.), partido de Pehuajó, 5.000 hectáreas. El 28 de Abril, á la 1 de la tarde.

ESTACION CHILLAR (F. C. S.), entre Azul y Juárez, línea de Vela á Olavarría. 1.250 hectáreas. El 12 de Mayo, á la 1 de la tarde.

ESTACION BLANCAGRANDE (F. C. S.) partido de Olavarría, línea de Alvear á Pigüe, 500 hectáreas. El 26 de Mayo, á las 9 a. m.

ESTACION ARBOLEDAS, (F. C. S.), partido de La Madrid, línea de Alvear á Pigüe, 2.500 hectáreas. El 26 de Mayo, á las 2 p. m.

Condiciones de pago: sin base las chacras y quintas á tanto la hectárea, pagaderos 20 por ciento al contado y el resto en 4 cuotas iguales á 1, 2, 3 y 4 años de plazo con 7 por ciento de interés anual por semestres adelantados; el pueblo á tanto el metro cuadrado en 10 semestres sin interés. Todas las ventas se hacen dentro de las condiciones generales de la Compañía de Tierras del Sur. Posesión inmediata. Pidan planos á B. Mitre 530.—Guerrico y Williams. v27

ORDEN DE LA compañía de Tierras y Hoteles de Sierra de la Ventana, divididos en quintas y solares formando el pueblo de recreo, que por su modernísimo trazado, su clima delicioso, la pureza de sus aires, está llamado á ser el rival de Mar del Plata; lugar y cita de nuestra mejor sociedad y preferida á esta última por todos los que no les sienta el aire de mar. A una noche de Buenos Aires y á pocas horas de Bahía Blanca, es de cómodo y fácil acceso, y lo será más todavía cuando se realice el proyecto en estudio de un tranvía que construirá la compañía, uniendo la villa con la estación Sauce Grande, F. C. S. Así mismo la compañía proyecta una usina eléctrica capaz de suministrar luz y fuerza motriz á los chalets, que se construyen. Siendo el deseo de la compañía realizar la villa íntegra, las condiciones de venta son excepcionalmente ventajosas. Sin base á tanto el metro cuadrado, pagadero 20 por ciento al contado y el 80 olo restante en 8 semestres 10 por ciento á contar del 2 de Octubre de 1912 sin interés. Las escrituras se otorgarán inmediatamente por ante la oficina del señor Carlos de la Torre con títulos perfectos. Posesión inmediata.

EL VIERNES 10 de Mayo á las 3 p. m. en nuestra casa, B. Mitre 530. Planos detallados pueden pedirse en Bahía Blanca, al señor C. A. Pronsato, al hotel club Sierra de la Ventana, en Buenos Aires á B. Mitre 530; en Mar del Plata á nuestra sucursal Rambla y en las demás localidades á los representantes de "El Diario". Seña 8 por ciento. Comisión 2 por ciento. —Guerrico y Williams.

MUEBLES, ETC.

*LAS MAQUINARIAS Y DE*más instalaciones de la fábrica de hielo. La nueva frigorífica, calle Peña 165, por liquidación de sociedad. Dos maquinarias R. Pictet para la fabricación de hielo á base de anhidro sulfúrico con sus generadores para salmuera, repuestos y sus moldes correspondientes, producen 3 1|2 y 4 1|2 toneladas cada 24 horas. Lote de moldes transmisiones, filtros, bombas, calderas, tanques, uno para 24.000 litros, báscula, chimenea, galpones, piezas de material, carros y caballos, etc. Se rematarán en lotes.

EL DOMINGO 28 de Abril, á las 2 de la tarde. Puede visitarse de 8 a. m. á 5 p. m. Comisión 10 por ciento.—Guerrico y Williams. a21

*Del Sr. CAYETANO LA SA*la—El buen mobiliario importado que adorna su casa-habitación, calle Anchorena 1128, por ausentarse á Europa. Elegante juego de sala Luis XV de madera tallada laqué y oro, tapizado en seda, mesa consola con espejo y mesa de centro que le hacen juego, buen piano perpendicular G. Mola de Torino, vitrina y gueridones Luis XVI de caoba y bronce, cortinados de seda, rico juego de comedor de Mohagany tallado, estilo moderno, sillas id con asientos y respaldos de cuero estampados, cristalería, porcelana, metales, carpeta de mesa y cortinados, buen juego de dormitorio de mahogany tallado y nacar, con ropero de tres cuerpos muy moderno (seis piezas), juegos de dormitorio de pino tea, gran guardarropa de cedro, escritorio cilindro de roble, biblioteca id por secciones, juego de roble y cuero, caja de hierro Votere, precioso grupo de bronce, orchestre de gamins, adornos, bibelots, cuadros al óleo, buenos artefactos de luz eléctrica, alfombras, tiras de camino, juego de vestíbulo de mimbre, etc.

EL VIERNES 26 de Abril, á las 8 de la noche. En exposición desde el 24 de 9 a. m. á 10 de la noche. Comisión, 10 por ciento.— Guerrico y Williams. a23

Rinaldi y Briozzo

*PRECIOSA ESQUINA CA*lle Leones esquina Iturri, Base $ 10 la v. c., á plazos. Mide 10v63 por Leones y 26.54 varas por Iturri. Dista á 2 cuad. del parque de Los Andes y á tres de Triunvirato, con doble vía de eléctricos; paraje totalmente edificado.

EL DOMINGO 28 de Abril á las 3. Seña 8 olo. Comisión 2 olo. Más datos, B. Mitre 345.—Rinaldi y Briozzo. v23

FELIX LORA Cía

Sucesores: Juan M. Brunetti y Cía.

En FLORESTA, en 80 meses. —Sin base. 20 espléndidos lotes, en lo más central de la localidad, á 3 cuadras al Norte de Rivadavia, del adoquinado y del tranvía eléctrico Anglo-Argentino; situados calles Saráchaga, Morón, Bermúdez y otras y circundados por los bulevares Carrasco, Corro y San Eduardo, rodeados de importante y floreciente población, la que se extiende en este paraje de una manera asombrosa, y todos los lotes desde 400 á 1.020 varas cuadradas, sobre calles abiertas y entre edificios. Oportunidad para comprar barato, pues se trata de liquidar. Venta sin base, por lo que den, pagaderos en 80 mensualidades, sin interés, dándose á los compradores posesión inmediata de los lotes. Forma de pago: 3 mensualidades en el acto del remate, 3 á los 15 días al recibir el título provisional y las 74 restantes del 1 al 3 de cada mes, dándose las escrituras definitivas por ante el escribano don Juan Miguel Gutiérrez, cuando los compradores hayan abonado 20 mensualidades. Descuento del 15 por ciento á los que paguen al contado. Comisión, 3 por ciento á cargo de los compradores. Lotes [illegible] en sus frentes y fondos.

EL DOMINGO 5 de Mayo, á las 3 de la tarde. Planos y datos, San Martín 172 (altos).—Juan M. Brunetti y Cía. a21

AVENIDA CHORROARIN, en mensualidades, 3 magníficos lotes en lo más central de la Chacarita, situados sobre la Avenida Chorroarín y calles Baunes y Avalos, frente al gran parque de Agronomía, á dos cuadras al Norte de la estación Paternal y del tranvía eléctrico de Lacroze, á dos cuadras al Sur de los bulevares Bella Vista y Triunvirato con tranvías eléctricos y á un paso del adoquinado; lotes de 250 á 400 v. c. Base, 6 $ en 30 mensualidades y el resto al contado al escriturar inmediatamente.

EL DOMINGO 28 de Abril, á las 4 de la tarde. Seña, 8 por ciento. Comisión, 2 por ciento. Planos y datos, San Martín 172. —Juan M. Brunetti y Cía. a21

Adolfo Calvete

EN BELGRANO — Con 6.000 cédulas nacionales serie L y resto mitad al contado y mitad á 6 meses. A dos cuadras justas de la estación Núñez F. C. C. Argentino.

EL DOMINGO 28 de Abril, á las 4.30 de la tarde, remataré sobre la misma casa Obligado núm. 3128, con edificio de 3 lindas piezas, baño con azulejos, pieza de servicio en altos, w. c., pozo bomba semisurgente de 35 metros de profundidad con agua de primer orden, cielos rasos de yeso, carpintería elegida, etc. Casa moderna en barrio todo edificado, tiene sótano, galerías, pisos mosaico, frente revoque imitación piedra, jardín al frente, etc. Su terreno mide 12.50 varas por 42 varas. Base definitiva, $ 14.000; la casa ha sido hecha con la vigilancia del Banco Hipotecario Nacional. Títulos de primer orden. Exigiré 8 por ciento á cuenta de precio y 3 por ciento por mi comisión. Otros informes, á mis escritorios: Cangallo 442 y Obligado 1910.—Adolfo Calvete. a31

*En BELGRANO. CASA CHI*ca con facilidades de pago. Construida á todo costo y lista para ser ocupada.

EL DOMINGO 28 de Abril, á las 4 de la tarde, remataré la casa recién construida calle Guanacache 3280, casi esquina Conde. Su edificio se compone de gran sala, dos espléndidas habitaciones, baño y cocina con azulejos, una pieza en altos, w. c., cielos rasos de yeso decorados, carpintería de primer orden, mosaicos, pileta lavar, gas, pozo surgente, balcones á la calle con celosías cedro, revoques imitación piedra, etc. Barrio de edificación moderna. Vereda de mosaicos. Base definitiva, $ 9.000 pudiendo quedar tres ó cuatro mil pesos en hipoteca á un año con 9 por ciento anual. Terreno mide 10 varas de frente por 20 varas de fondo. Títulos perfectos. Exigiré 8 por ciento á cuenta de precio y 20 por ciento por mi comisión. Otros informes á mis escritorios, Cangallo 42 y Obligado 1910.—Adolfo Calvete. a21

DEL Sr. G. J. LOGAN.—SU sólido moblaje parte importado, remataré en su casa de Belgrano, calle Arcos 1851.

EL DOMINGO 28 de Abril, á la 1 de la tarde. Detalle: piano perpendicular Challen y Son, juego sala caoba y lampás de seda de Thompson, rinconeros, mesita té, vitrina, escritorio señora caoba incrustado todo de Thompson, mesita bambú, lámpara pie, banco musiquero, espejo marco nogal, mesitas y banquitos tallados, grabados, carpeta, alfombra, etc.; juego tapizado de vestíbulo, rico órgano norteamericano Packard, perchero nogal, reloj pared, cuadros; juego comedor inglés con sillas nogal y marroquín, sofá y sillones marroquín, óleos, grabados, porcelana de mesa, cristales, adornos, araña, alfombra, etc.; juego de dormitorio inglés de cedro con cama doble de bronce; otro juego de nogal Luis XV completo, chaisse-longue, biombo, alfombras, otro dormitorio cedro, camas de hierro, guardarropa, mesitas, pupitres, camas bebés; bicicleta para hombre, etc. En exposición el sábado 27 de 9 á 9 p. m. y día del remate. Comisión, 10 por ciento. Otros informes 442 Cangallo y Obligado 1910.— Adolfo Calvete. a31

*DEL señor FEDERICO VI*llers Furze, su rico moblaje importado en su casa calle Bolívar 1053, remataré

EL MARTES 30 de Abril, á las 8 de la noche. Detalle: rica combinola Crown con acompañamiento de mandolín y guitarra (única en el país), 100 rollos de música, guardapiezas, pianola, lindo juego de sala caoba incrustada y terciopelo, mesita juego, etagere música, óleos firmados, grabados, adornos, araña gas, carpeta, alfombra y alfombritas Smyrna, etc.; juego salita laqué y lampás de seda, biblioteca, escritorio señora y sillas todo de roble norteamericano; juego vestíbulo de paja de la India, copones de pie y macetas de mayólica, porchero espejo, sillón hamaca, etc.; lindo juego dormitorio de fresno completo con ropero 3 cuerpos, máquina coser Singer; juego comedor completo de roble claro con sillas roble y esterilla, mesa servir triple, heladera, gran sillón lectura, porcelanas, cristales, metales, adornos, carpeta, alfombra, araña, etc.; macetas rústicas con plantas, sillas de viaje, muchos muebles sueltos importados, bañadera esmaltada, cocina á gas, útiles y batería, etc. Comisión, 10 por ciento. En exposición el lunes 29 de 9 á 10 p. m. y día del remate. Otros informes, Cangallo 442 y Obligado 1910.—Adolfo Calvete. a31

PASADO MAÑANA A LAS 2.30

UNICA OCASION

es esta, y se le precenta para poder adquirir un lote de terreno frente á la

Estación terminal del subterráneo Lacroze

Entre las avenidas

DEL CAMPO y DEL COLEGIO

Titulamos ocasión, porque los lotes que ofrecemos son el saldo, pues no queda uno más para vender en esta zona realmente de porvenir. Lo cruzan cinco líneas de tranvías y el ferrocarril Pacífico, con su estación "La Paternal", con 78 trenes diarios.

Orden expresa de vender por lo que den y en 40 mensualidades sin interés.

Pidan planos á Laborde y Lichter, Bmé. Mitre 788.

LABORDE y LICHTER

*FRENTE AL SUBTERRA*neo de Lacroze. En la Paternal. En 40 mensualidades sin interés. 58 lotes de inmejorables dimensiones con frente a la avenida Del Campo (sancionada la pavimentación). Avenida Parque del Oeste, calle del Colegio, Balboa, Avalos, distantes 3 cuadras de la Avenida Triunvirato, á de la estación La Paternal, F. C. P. servida por 78 trenes diarios, y los tranvías núm. 88, 94, 95, que pasan á varas de los terrenos, el que va á San Martín que tiene su parada sobre los mismos terrenos y el que va á Villa Urquiza por la Avenida Triunvirato. No exista prueba más convincente del valor real de los terrenos que ofrecemos en venta, que las múltiples vías de comunicación que cuenta La Paternal, y á estas hay que agregar que la estación terminal del subterráneo Lacroze se hará frente y calle por medio á los terrenos que ofrecemos. Hecha esta magna obra, los habitantes de La Paternal podrán decir que viven á 30 cuadras de la Plaza Mayo, pues se calcula que el tiempo á emplearse entre ésta y La Paternal será 15 minutos, tiempo indispensable para ir al Once. Sin base, á tanto la v. c. Sobre los mismos terrenos.

EL DOMINGO 28 de Abril, á las 2 1|2 p. m. Pagadero en 40 mensualidades sin interés. El comprador depositará en el acto del remate, dos mensualidades, y el 2 por ciento de nuestra comisión, dos más, al retirar el título provisorio, dándose el definitivo una vez que se hayan abonado 30 mensualidades. Los títulos serán perfectos y se otorgarán por ante el Sr. escribano D. F. Argerich, Rivadavia 620. Pidan planos é informes, á Laborde y Lichter, Bartolomé Mitre 788, U. T. 850 (Avenida). a24

Arturo Barros y Cía.

87 HECTAREAS

v26

*EN GENERAL PINTO—ES*plendido campito de 87 hectáreas, 81 áreas, 4 cts. A 20 cuadras del pueblo y 30 de la estación. Forma parte de las chacras del pueblo marcadas con los números 63, 77, 92 y 93. Riquísimo campo totalmente alfalfado, con agua dulce á 3 metros, alambrado en su perímetro con 6 hilos, un costado medianero, 2 jagüeles, población con 2 piezas de material, galpón, etc. Linda al NO. con Komg Gunther y Cía., al S. con las chacras 91 y 76, al E. con las chacras 108 y 109 y al O. con la 62 y 50. Base 20.000 $, con deducción de una hipoteca de 13.000 pesos al 8 1|2 o|o que reconoce á favor de la Compañía Holandesa, que vence el 25 de Octubre de 1916, con la que cargará el comprador; el resto 1|2 al contado y 1|2 á 6 meses con el 8 o|o de interés.

EL MARTES 30 de Abril á las 3 p. m. en nuestro salón de ventas, San Martín 50. Puede visitarse preguntando á los cocheros en General Pinto por la chacra del señor. Niel (antes Andrés Fonda). Título perfecto. Seña 8 o|o. Comisión 2 o|o. Escrituras por la escribanía del señor E. Achinelli, Av. de Mayo 776. Informes y planos, San Martín 50.—Arturo Barros y Cía. a17

200 HECTAREAS

v26

CAMPO FLOR EN LINCOLN —200 hectáreas á 1 1|2 leguas de la estación Las Toscas, que forman parte del establecimiento conocido por "La Sociedad". Está alambrado, y tiene una población y Jaguel. Linda al NO. con las chacras 7 y 8; al SE. con las chacras 26 y 27; al SO. con la chacra 15 y al NE. con la chacra 18. Se revisa por Las Toscas, dirigiéndose al señor Cayetano Requena. Base $ 170 la hectárea, cargando el comprador con una hipoteca de $ 9.200 cédulas serie K á estilo de plaza y con una segunda hipoteca de 15.000, á 1 ó 2 años de plazo al 8 por ciento de interés, por trimestre adelantado al así lo desea el comprador, el resto al contado.

EL MARTES 30 de Abril á las 3 p. m., en nuestro salón, San Martín 50. Título perfecto. Seña 8 o|o, Comisión 2 o|o. Informes, San Martín 50.—Arturo Barros y Cía. a17

Rodolfo Aguilar

EN CARLOS PELLEGRINI, (provincia de Buenos Aires), en la región principal para la agricultura y ganadería. 986 hectáreas de espléndido campo situado á tres y media leguas al NO. del pueblo Fraccionado en cuatro lotes: tres de 233 hectáreas, 75 áreas y uno de 284 hectáreas, 76 áreas. Campo parejo sin un palmo de desperdicio, lo mejor de esa zona, con alambrados de primer orden en todo su perímetro y rica agua dulce á tres metros de profundidad, rodeado por los importantes establecimientos de los señores Graciarena, Sanson, Fichu, Galli y Ascurra. En Carlos Pellegrini.

EL DOMINGO 5 de Mayo á las 3 de la tarde, en el hotel del señor José Boccacio. Venta liberal por lotes con opción y á plazos. Con la ínfima base de 180 pesos, la hectárea, pagaderos 10 o|o al firmar boleto provisional y en calidad de seña, 40 o|o al firmar la escritura dentro de los 25 días, 25 o|o al año y 25 o|o á los dos años, con el interés del 7 o|o y garantía hipotecaria. Comisión 2 o|o á cargo del comprador. Títulos perfectos. Las escrituras se otorgarán por la escribanía del señor Manuel Bruzzi en Trenque Lauquen. v4m.

Manuel Plá

*VILLA DEL PARQUE — 3 lo*tes de 519, 523 y 525 v. c. sobre la calle Mercedes entre Baigorria y Marcos Sastre, reconocen una deuda de 49 meses á $ 47.10 el primero y 48.50 los dos últimos. Un lote de 330 v. c. San Nicolás entre Baigorria y Marcos Sastre entre edificios, adeuda 23 meses de 11 $.

EL DOMINGO 28 de Abril, á las 3.30 de la tarde, remataré estos 4 lotes. Sin base y á tanto la vara cuadrada, haciéndose cargo el comprador de la deuda correspondiente y el excedente al contado. Títulos perfectos. Seña á satisfacción. Comisión, 2 por ciento, mi bandera estará sobre el lote de la calle San Nicolás á dos cuadras de la quinta del señor Cambiasso. v28

MERLO EN 114 LOTES EN 80 meses. A 400 metros justos del andén, 8 manzanas divididas en 114 lotes con una hermosa casa-quinta que venderé con 5.000 varas cuadradas ó sean 15 lotes. Es la fracción conocida por Villa Valencia, terrenos altos, rodeados de casas de familia y hacia donde se ha extendido la población actual. La electrificación del ferrocarril Oeste es un hecho seguro y pronto lo que unido al primer subterráneo de Sud América acortará la distancia á lo que es hoy Almagro ó Caballito. La línea del Oeste se valoriza hoy en una forma verdaderamente estupenda, hacia allí se dirigen los capitales, con la seguridad de encontrar el más alto interés, prueba de ello es la inauguración del tranvía á Luján cuyos trabajos empezaron el 23 de Abril próximo pasado y que uniendo pueblo con pueblo será pronto una franja no interrumpida de casas de familia. Aconsejo, pues, á mis amigos, clientes y á todo aquel que quiera invertir bien sus ahorros, dirijan sus miras á este punto, asegurándoles un brillante porvenir.

EL DOMINGO 5 de Mayo, á la llegada del tren gratis que saldrá del Once á la 1.20 p. m. Seña, 8 mensualidades en el acto. Comisión, 2 por ciento. Planos y datos en Rivadavia 5785, en Ramos Mejía, señor Bricen, Lindera tienda de Villa, en Moreno A. ... ó en mi escritorio, Victoria 822.— v28

CADRET & FURST ZAPIOLA

Reconquista 424

BELLA VISTA Y BACACAY

v30

*EN FLORES — LA ESQUI*na Bella Vista y Bacacay. La última fracción del barrio, dividida en 7 lotes de ideales dimensiones para construcciones modernas de importancia y renta. En pleno centro de Flores, en un barrio comercial y de familia, á sólo 2 cuadras de Rivadavia, con tranvías adoquinados, etc., en la puerta, se presenta la oportunidad de adquirir un lote de tierra á largos plazos y sin interés, con la seguridad de que la adquisición resultará siempre ventajosa, sea para edificar y poseer su casa en la situación más cómoda y central ó bien para obtener allí la renta más elevada. Todos los lotes tienen en sus frentes muros de mampostería y verjas de hierro; el lote número 4 posee un gran portón de hierro. En el lote número 1 se encuentra la casa habitación, que si bien antigua, cuenta con todas las comodidades modernas. Consta de sala, comedor, antecomedor, hall, 6 dormitorios cuarto de baño, terraza, galería, cocina, w. c., cocheras, caballerizas, etc. Estas construcciones no serán tenidas en cuenta y la venta como la de los demás lotes será sin base á tanto la vara cuadrada. Condiciones de pago 20 o|o al contado, al firmarse la escritura y el resto en cuotas de 20 o|o cada una á 6, 12, 18 y 24 meses de plazo sin interés y con garantía hipotecaria.

EL DOMINGO 5 de Mayo á las 3 p. m. sobre la misma. Planos en nuestra casa Reconquista 424, en Bella Vista 230 ó Rivadavia y Castro Barros (almacén). Títulos perfectos. Escrituras por ante la oficina de don Carlos de la Torre, Rivadavia 515. Seña 8 o|o. Comisión 2 o|o.—Cadret y Furst Zapiola. a16

Fraga y Sieira

EL SABADO 27 DE ABRIL, á las 2 p. m. remataremos por cuenta y orden de la señora viuda de Liniers, las existencias en mercaderías, muebles y útiles del almacén calle Mariano Acosta 1007, Flores. Datos en nuestro escritorio, General Hornos 1788, Barracas al Norte. v27

Fernando Houssay

*JUDICIAL — SOMBRERE*ría, y bonetería, Triunvirato 1181, del concurso Domingo Rampa, camisas, sombreros y en general, artículos para hombres.

EL 30 de Abril á la 1 p. m. en el local citado. Seña á satisfacción. Comisión 10 o|o. Más datos, Lavalle 1025.—F. Houssay. v30

Pedro T. Giménez

*ALMACEN BEBIDAS, CA*lle Garay 606, casi esquina Perú.

HOY VIERNES 26 á las 2 p. m., venderé en público remate y sin retirar loto, todas las existencias en mercaderías, armazones, útiles y enseres que en parte detallo: Arroz, aceites, yerba, azúcar, kerosene, legumbres de toda clase, chocolate, avellanas, nueces, bacalao, atún, merluza, sardinas, congrio, salmón, langosta y otras muchas conservas y comestibles que no detallo; cascos de vino de varias marcas, licores en damajuana, 900 botellas licores en su mayoría importados; buen armazón, mostradores, ñdeera de 40 cajones, división, toldo, lámparas, heladera, balanza, báscula, molinillo y otra infinidad de artículos y útiles que estarán á la vista. Comisión 10 o|o. Seña á satisfacción. Nota: Recomiendo por si hubiera interesado para comprar todo en un lote, con la base de 2000 $, ó á balance con un buen descuento. Para más datos, Alsina 1418, escritorio v26

Bergés & Longhi

GRAN CAFE BAR RIVOLI ex Lloveras, Victoria 530, remataremos

EL MARTES 30 de Abril, á la 1.30 de la tarde, remataremos las valiosas instalaciones, muebles, útiles y mercaderías de este importante negocio por cuenta y orden de su dueño, por demolición del edificio. Mañana detalles. Se oyen ofertas particulares por la instalación. Más datos á nuestro escritorio, Uruguay 494, U. T. 3287 (Libertad).—Bergés y Longhi. v27

*DE LA CASA RENDON, Vic*toria y Bolívar, las valiosas instalaciones, remataremos

EL MARTES 30 de Abril, á las 5 de la tarde, en Victoria 580, por demolición del edificio. Pueden visitarse de 9 á 11 y de 1 á 3. Mañana detalles.—Bergés y Longhi. v27

B. Toucedo

HOY · HOY

CONTINUARA EL REMATE de la calle Solís y Moreno. 1p

Agustín P. Tauret y Cía.

MUEBLES, MERCADERIAS

Remates todos los miércoles y sábados á la 1 de la tarde en nuestro salón de ventas, Bolívar 141 al 147.

Detalles los días de la venta. Anticipamos dinero sin interés sobre lo que se remita para la venta. j20-perm

Ernesto J. Cueli

LIBRERIA, JUGUETERIA, papelería y artículos de bazar, calle San Juan 3959 esquina Artes y Oficios, remataré

EL LUNES 29 de Abril á la 1 p. m. libros de colegio, texto y novelas, cuadernos, anotadores, bloc, cajas papel y sobres, libretas, cajas de compás y útiles, canastas y carteras, postales surtidas, tintas, gomas, pizarras, jarritos, libros en blanco, cuerdas guitarra, álbumes de cuero para postales, buen surtido en papelería y otros artículos de colegio, variado surtido en juguetes de todas clases, artículos generales de bazar, armazones, mostradores, etc., etc. Comisión 10 o|o. Datos á mi escritorio, Rivadavia 707. a26

Pedro J. Galíndez

EN TALLERES, F. C. S. — 2 lotes de terreno sobre la avenida General Rodríguez, adoquinada y con eléctrico á plaza de Mayo, al lado de la esquina General Roca, rodeados de grandes edificios, en el paraje más alto y comercial, á cuatro cuadras al Sur de la estación, con dimensiones especiales para chalets, casas quintas ó fábricas, 10 varas por 64.60 cada uno.

EL DOMINGO 28 de Abril á las 4 p. m. sobre los mismos. Sin base. Seña 8 o|o. Comisión 2 o|o. Informes, Victoria 430.—P. J. Galíndez. a25

Lamas y Villarino

*EN LA ZONA DE LOS SUR*gentes, departamento San Justo, pedanía de Concepción, provincia de Córdoba. Sobre la estación Jerónimo Cortes, del F. C. C. N. ramal de Laguna Paiva á Dean Funes, y 5 leguas al Norte de La Francia, F. C. C. C.—9.377 hectáreas 98 áreas 44 centiáreas de rico campo, zona de alfalfa, trigo, molino ó maíz, divididos en 4 lotes con opción.

EL SABADO 18 de Mayo á las 3 p. m. en nuestro escritorio, Córdoba 935, Rosario. Base 60 pesos la hectárea, 25 o|o al contado, 25 o|o á 1 año, 25 o|o á 2, y 25 o|o á 3 años, con 7 o|o de interés. Planos detallados. Córdoba 935, Rosario.—Lamas y Villarino. a24

SOBRE EL DESLINDE DE la provincia de Santa Fe y Córdoba, en la zona de los grandes alfalfares. 1295 hectáreas de campo en un solo lote, perfectamente alambradas, divididas en 7 potreros con 3 molinos, tanques australianos, bebederos, población, corral, brete, parte dedicado á ganadería y el resto para agricultura, con contrato por dos años, pagando 25 o|o el primer año y 30 o|o el segundo con obligación de sembrar alfalfa. El campo dista 6 leguas de Maggiolo, 6 de Sancti Espíritu, 6 de Arias, 12 de Venado Tuerto y 12 de Rufino, linda al Norte, Oeste y Sud con P. J. Bengolea y al Este con M. C. de Anchorena, en el plano catastral de los distritos Maggiolo, Cafferata y Venado Tuerto figura bajo el nombre de J. Dunphy y en el plano azul de Warner bajo el nombre de E. Casey.

EL MIERCOLES 15 de Mayo, á las 3 p. m. en nuestro salón de ventas calle Córdoba 935 Rosario. Base $ 200 la hectárea á plazos. El campo reconoce una hipoteca de $ 130.000 m|n al 8 o|o con vencimiento en Marzo de 1920 y otra de $ 50.000 m|l, al 8 o|o con vencimiento en 1913 con las que podrá continuar el comprador, debiendo abonar el excedente al contado. Seña 8 o|o. Comisión 2 o|o planos Córdoba 935 Rosario.—Lamas y Villarino. a25

F. P. Bollini & Cía.

Bolívar 120

*SEMANALES — LOS MAR*TES Y SABADOS: plantas; los JUEVES, muebles; los VIERNES, mercaderías varias; á las 2 p. m. perm.

*LAS EXISTENCIAS EN plan*taciones del criadero del señor José Jorio, situado en la calle Rivadavia esquina Bariloche (Liniers). 6.000 jazmines Fortuny, 30.000 frutales variados, 2.000 pinos, 2.000 magnolias, 3.000 rosales de pie clasificados, gran surtido de plantas de adorno en todas sus especies, cycas, cocos, phoenix, abies, taxus, etc., etc. Se rematarán

EL DOMINGO 5 de Mayo á las 2 p. m. Comisión al comprador 10 o|o.—F. P. Bollini y Cía. n28

*40 SOBRETODOS, 30 imper*meables, 20 cortes de casimir y 80 cuellos de piel, se rematarán

EL VIERNES 26 de Abril á las 2 p. m. en nuestra casa, Bolívar 120. Comisión al comprador 10 o|o.—F. P. Bollini y Cía. a21

PEDRO FRAGUEIRO

BUENOS MUEBLES, SALA Luis XVI, madera tallada y esterilla, mesa centro con mármol, gran espejo marco dorado, piano Pleyel perpendicular, rico juego comedor de roble con aplicaciones de bronce con espejos y cristalero, mesita de to Luis XVI, otro id estilo inglés nogal, elegante dormitorio Luis XVI con ropero 3 cuerpos y aplicaciones bronce arañas francesas, luz eléctrica, vestíbulo de mimbre norteamericano, con percha de roble, espejo de chimenea marco caoba tallado, dormitorio inglés con incrustaciones, cama de bronce, caja hierro 2 puertas, muebles de escritorio, cortinados, etc., bonitas alhajas, anillos marquises brillantes, prendedor, aros, perlas y brillantes, relojes de oro 18, alfileres corbata.

EL VIERNES 26 de Abril á la 1 de la tarde y 8 de la noche, en mi casa, Rivadavia 523-35. Comisión 10 o|o.—Pedro Fragueiro. a24

AUTOMOVIL, BUEN COCHE en perfecta marcha, carrosería en muy buen estado, cuatro cilindros 20 HP., magneto á alta tensión, se da á prueba.

EL VIERNES 26 de Abril á las 9 de la noche, en mi casa, Rivadavia 523-35. Comisión, 10 por ciento.—Pedro Fragueiro. a24

Luis Mussi é hijo

BOLIVAR 172 — REMATES semanales, MARTES Y VIERNES á las 2 de la tarde. De muebles y mercaderías. Anticipamos dinero, sin interés sobre muebles. v30

MUEBLES

*JUEGO COMEDOR Y DOR*mitorios diferentes estilos y modelos, juegos sala, id cuero, escritorios, bibliotecas, sillones, cajas hierro nuevas y usadas, fonógrafos, sillas Viena diferentes estilos, sillería vaqueta, juegos sala, ricos dormitorios Maple y Thompson, pianos finos y de estudio, relojes pared, arañas y la gran existencia de muebles sueltos nuevos y usados.

HOY VIERNES á las 3 p. m. en nuestra casa, Bolívar 172. 1p

LA MUEBLERIA CON LA rica existencia de tapicerías y muebles finos importados, Carlos Pellegrini 513, por disolución de sociedad, remataremos

EL JUEVES 2 y VIERNES 3 de Mayo á las 8 de la noche. El lunes detalles.—L. Mussi é hijos. v28

Esteban Bonorino

SEMBRADORAS

De 20 y 22 discos

v25

*CON 7 PULGADAS DE SE*paración, de la acreditada marca "Superior", con muy pequeña avería y con intervención del agente de seguros y por cuenta de quien corresponda.—EL VIERNES 26 DE ABRIL á las 3 de la tarde, procederé á la venta á la mejor oferta, á dinero al contado y en lotes de 300 sembradoras.

La venta se efectuará en Buenos Aires, en el depósito de los señores Robert. Pustería y Cía., calle Garay esquina Tacuarí.

Domingo Marotta

Inclan 1034

REMATARE LOS DIAS 29 y 30 de Abril, por orden del dueño las existencias del almacén Provincias Unidas 2900 esquina San Pedrito. Lo vendo particularmente antes de los días anunciados para martillar. La casa tiene contrato por 2 años y paga 150 pesos de alquiler. Más datos, Inclan 1034. v30

*CASA PARA RENTA — POL*vorín 1321 al lado de Asamblea, 10 por 33, sala, comedor, 4 dormitorios, 2 piezas, patio mosaico, galería, agua bomba y demás comodidades. Base 7.000 á plazos.

EL DOMINGO 28 de Abril á las 2.30 p. m. 1p

CASA SANTANDER 1271 AL lado de Polvorín, 10 por 31, sala, 5 piezas, patio mosaico, agua bomba y otros servicios. Base, 5.000 pesos á plazos.

EL DOMINGO 28 de Abril á las 3 p. m. 1p

CASA PASAJE PEREYRA 1774, inmejorable, barrio á 1 cuadra de Garay, 4 dormitorios y 1 pieza, cocina, patio, baldosa, adoquinado pago y demás servicio, 10 por 25. Base 5.000 pesos á plazos.

EL DOMINGO 28 de Abril á las 4 p. m. 1p

ESPECULADORES — CASA calle Las Casas 3821, 10 por 30 v. c., 3 piezas grandes y 2 chicas, cocina, puertas de cedro, puertas interiores, patio mosaico adoquinado pago y demás servicios. Base 6.500 pesos.

EL DOMINGO 28 de Abril á las 4.30 p. m. Seña 8 o|o. Comisión 2 o|o. Informes Inclan 1034.—Domingo Marotta. 1p

T. T. y J. J. Varela

625—VICTORIA—629

HOY á las 3 p. m. HOY

Por división de condominio

200.000 vs. cs.

Base $ 0.15 v. c.

A PLAZOS

EN LOMAS DE ZAMORA — Para especuladores, 200.000 varas cuadradas á 25 cuadras de la estación al SO., lindando con Pérez, Naón, Dalbi y Villa Albertina. A 4 cuadras del tranvía Siritto, de Banfield á Villa Albertina. Base, 0.15 v. c. Mitad al contado y mitad á uno ó dos años de plazo.

EL VIERNES 26 de Abril, á las 3 de la tarde, en nuestro salón de ventas, 625 Victoria 629. Seña, 8 o|o. Comisión, 2 o|o. Planos y más datos, á nuestra casa, Victoria 629 ó al escribano señor Pardal, calle Rodríguez 84 (Lomas). a18

Vera, Castillo y Cía.

HOY - Muebles

MUEBLES DEL DOCTOR Carlos Ma. Allende; su rico mueblaje en la propiedad B. Mitre 1420.

Hoy VIERNES 26 de Abril á las 8 de la noche. Detalles: rico piano Heller, gran formato (casi nuevo), juego de sala, lámpara de seda sobre nogal c/e Italia; consola dorada y espejo bruñido en oro, mesa de sala id.; araña eléctrica 5 luces, vitrina importada incrustada en bronce, ricos jarrones, bronces, adornos, pedestales, alfombrado, cortinados de seda, notables cuadros al óleo, etc.; escritorio cilindro, 1 ministro, bibliotecas, juego cuero 7 pzas., caja de hierro Argentina, útiles, reloj, etc.; dormitorio juego con dos roperos nogal tallado, dosel, colchones, rico juego de lavatorio Lapras, máquina de coser forma escritorio, carpeta, alfombra, etc.; comedor soberbio juego Enrique I todo tallado, sillas y sofá vaqueta, espejo cristalero, carpeta felpa porcelana, cristales; ricos metales, cortinados de felpa, grafófono y demás útiles; tres dormitorios varios estilos, guardarropa inglés con espejo; antecomedor, juego de tres pzas., nogal y roble, sillas, loza, útiles, etc.; escritorio para señora, banco de piano, piano de estudio; vestíbulo, juego de 9 pzas. estampado, percha con espejo biselado, macetones de porcelana, plantas, artefactos eléctricos en toda la casa, y demás enseres. Comisión, 10 o|o, á cargo del comprador. Exigiremos seña. Datos, S. Martín 172.—Vera, Castillo y Cía. v26

José A. Quintana

Escritorio: Rivadavia 3825. C. T. 303, Oeste

*JUGUETERIA, BAZAR, LI*brería y cigarrería, calle Rivadavia 4087.

EL 27 y 28 DEL CORRIENTE, á las 3 y 7.30 p. m., como judicial, remataré todas las existencias de este surtido negocio sin retirar loto y al mejor postor. Detalle: armazones, mostradores y vidrieras de cedro lustrado. Gran surtido en cuadernos, libros, anotadores, blocks, papeles de todas clases, tinta, juguetes, postales, alcancías, libretas varias, objetos de arte y otros muchos artículos que no detallo. 10 por ciento de comisión á cargo del comprador. Por más datos á mi escritorio. v26

*BAZAR Y LIBRERIA RIVA*davia 4087.

EL 27, á las 3, y 28, á las 7.30 p. m., como judicial, remataré todas las existencias de este importante negocio. Gran stock en libros. Papelería, juguetería, cigarrería y artículos de fantasía. Armazones, mostradores, vidrieras de cedro lustrado, Rivadavia 4087.

El 27 y 28 del corriente, á las 2 y 7.30 p. m. Remataré cinco regios cuerpos de armazones con ocho hojas vidrieras, tres espléndidos mostradores, muestrario y vidrieras, todo de cedro lustrado á muñeca. Más datos en mi escritorio; se aceptan ofertas en globo ó á balance, con 20 por ciento de descuento hasta el momento del remate. v26

Salvador V. Banchs

Librería é Imprenta

EL VIERNES 26 y SABADO 27 de Abril á la 1.30 p. m. Remataré por cuenta y orden de su dueño las existencias (incluso los armazones) de la librería é imprenta establecida en la calle Rivadavia 2291, cuyo detalle en parte es como sigue: 3.000 tomos novelas; 500 cajas papel y sobres, tarjetas, plumas, tinta, cajas compás, carteras finas, libros en blanco, biblioratos y un surtido general del ramo. Sección imprenta: una minerva formato 24 por 33, dentro rama, otra id, 20 por 30 dentro rama, una guillotina Krauser 60 centímetros, un motor eléctrico corriente continua, un caballo, 150 cajas tipos, adornos, y todo lo concerniente al establecimiento. El catálogo está á disposición del que lo solicite. Todo comprador abonará en el momento de la compra el 10 o|o de comisión y el 20 o|o de seña. v27

José Ghiarzi

ALMACEN BIEN SURTIDO calle San Juan 3500 por cesación de negocio.

EL LUNES 29 de Abril á la 1 en punto, remataré las existencias de este buen almacén, que en parte, es como sigue: azúcar, arroz, querosene, aceites en latas, vinos embotellados, gran stock de licores finos, Hermessi V. O., Martel, Néctar, fernet Branca, Secrestad, Berger, Cusenier, quinatos y cien aperitivos acreditados que no se detallan por abreviar. Artículos de ferrotería y bazar, ollas, baldes, lámparas, platos, tazas, etc. Continuando las instalaciones! a26

*LINDO MOSTRADOR DE es*taño pilón, 4 canillas, molinillo, máquina embotellar, fuerte heladera de cedro, reloj, 2 básculas y 2 balanzas de mostrador perfectas, instalación de luz, tarros, campanas, mesas, económica y estanterías sueltas. Más datos al martillero, Córdoba 1095 al 99. U. T. 2135, Juncal. a26

Mariano del Castillo y Pozo

Escritorio, Chacabuco 526

CAFE, BILLAR, LIMA 614, armazón y mostrador de cedro, mesitas cedro, sillas bar, cocina á gas, ventilador 4 palas, servicio completo de níquel y abundante de loza, 2 heladeras, 2 espejos, farol, zócalos, instalación eléctrica, con mucha bottillería surtida, etc., etc.

EL LUNES 29 de Abril á las 2 p. m. en Lima 614. v29

*BILLAR MODERNO DE CA*rambola, taquera, tacos y juego de bolas de marfil completo y patente de billar.

EL LUNES 30 de Abril á las 2 p. m. en Lima 614. Condiciones, en mi casa, Chacabuco, 526. Comisión 10 o|o.—M. del Castillo y Pozo. v29

The South American Promoting Co.

Martillero: Juan B. Constenla

CASAS EN TALLERES — La remataremos

EL DOMINGO 28 de Abril á las 3 de la tarde en la misma propiedad, sin base y con grandes facilidades de pago. Títulos perfectos. Mide 350 varas. Ad corpus, en la calle General Villegas 120, entre las de Acevedo y General Rodríguez, entre grandes palacios, barrio de moda paraje altísimo, á 5 cuadras de la estación, á 1 cuadra del tranvía 102, á 30 minutos de Constitución y renta actualmente 220 pesos por mes, es una verdadera pichincha, casa moderna, recientemente edificada con materiales de primer orden hecha á todo costo. Su edificio se compone de sala, escritorio á la calle, 4 dormitorios, gran comedor y 3 piezas más en los altos, cocina, w. c., cuarto de baño, piletas, patios de mosaicos, zaguán de mayólica, gran galería, cielos rasos de yeso, puertas y celosías de cedro decorados, jardín, etc., etc. La casa se puede visitar. Seña 3 o|o. Comisión 2 o|o. á cargo del comprador. Más datos á nuestras oficinas, Sarmiento 977. 1p

tranvía 102, á 10 minutos de Constitución y miento 977, m26

Juan M. Perfumo

LIBRERIA, CIGARRERIA Y juguetería, calle Alberti 171.

EL VIERNES 26 del corriente á las 2 p. m. se rematará lo siguiente: Armazones, mostradores, vidrieras, 500 cajas de cigarrillos de las siguientes marcas: Vuelta Abajo, 43, Monterrey, Idoneal, Excelsior, La sin Bombo, 53, Caras y Caretas, Barrileto, P. B. T. Gran surtido de tabacos de varias clases, boquillas, cigarreras, pipas, etc., etc. Gran cantidad de libros de colegio, novelas, papel, sobres, blocks, cuadernos, Lápices, lapiceras, gomas, etc., etc. Gran surtido de juguetes, como ser: muñecas, payasos, trenes, pelotas, é infinidad de artículos, que no detallo por su gran extensión; en conjunto, 3.000 pesos en mercaderías nobles, á quemarse por cualquier precio. Seña en cada lote, á satisfacción del martillero, comisión 10 por ciento. Por más datos, á mi escritorio, Bolívar 1856. v26

Guillermo Gowland y Cía.

MERCADERIAS

REMATES SEMANALES — Los MIERCOLES y VIERNES. COMESTIBLES, bebidas, ferretería, tienda, artículos rurales, etc. A la 1 p. m. en nuestra casa 351 Bolívar 361. perm.

*EN VICTORIA — EN 48 men*sualidades, 65 lotes de terreno, á 8 cuadras al Oeste de la estación. Lindando con la casa quinta del señor Piaggio, lo más alto y pintoresco de San Fernando. El adoquinado de la avenida Santa Fe (hoy Centenario), llega hasta El Tigre, con varias líneas de tranvías proyectadas que pasarán cerca de los terrenos en venta. Próximos á los grandes talleres del F. C. C. A. Rodeados de edificación. Base $ 1 la v. c.

EL DOMINGO 5 de Mayo á las 2 p. m. sobre los mismos terrenos, (en seguida de la llegada del tren expreso gratis), que saldrá de la estación Retiro (viejo) á las 12.55 p. m., parando en Belgrano y San Isidro, pasando la base indicada. Condiciones de venta, 3 mensualidades en el acto del remate y 3 al recibir el título provisional. Las escrituras se otorgarán ante la escribanía del señor F. Beade. Planos á nuestra casa 351 Bolívar 361. Comisión 2 o|o.—Guillermo Gowland y Cía. a21

MOTORES Y MAQUINAS — 1 motor á gas pobre, horizontal de 20 caballos marca Otto con su generador á gas Scrubber, etc., 2 motores á gas Otto de 2 y 4 caballos, 1 id id vertical de 2 caballos, 3 id id id de 1|2, 3 y 2 caballos, 1 id horizontal á nafta de 2 caballos, 1 cilindro de motor con su volante, 1 dinamo, 3 balancines, 1 prensa litográfica Krause, 1 saca pruebas, 1 máquina Magand para imprimir tarjetas, 1 máquina á cilindro para planchar suelas, 1 id id para camisas, 1 balancín á vapor y pedal, 1 máquina agujerear fierro, 1170 kilos poleas torneadas, 1100 kilos engranajes, 1 cernidor, 1 gran piedra, 1 amagadora, 1 bomba á malacate, 1 chata 4 ruedas de ...., 17 incubadoras, etc. En el depósito Vélez Sársfield 236 (continuación de Entre Ríos).

EL MARTES 30 de Abril á las 2 p. m. se rematarán en lotes. Seña 30 o|o. Comisión 10 o|o.—Guillermo Gowland y Cía. a25

*ARTICULOS RURALES, FE*rretería y artículos de almacén. En el depósito calle Vélez Sársfield 236 (continuación de Entre Ríos).

EL MARTES 30 de Abril á la 1 p. m. se rematarán un gran surtido de dichos artículos. Después detalles.—Guillermo Gowland y Cía. Seña 30 o|o. Comisión 10 o|o. a25

ARTICULOS DE ALMACEN y ferretería, Sanos y averiados. En nuestra casa, Bolívar 351 al 61.

EL VIERNES 26 de Abril á la 1 p. m. un gran surtido. En seguida:

250 bolsas nueces.
110 bolsas arroz
87 bolsas garbanzos.
105 cajones bacalao.
200 cajones whisky, Old Tom, Gin, anís, ginebra, bitter y vermouth.

A más.

45 guarniciones para 1 y 2 caballos.
150 rollos alambre tejido.
200 rollos alambre púa.
1.800 chapas canaleta de hierro galvanizado de 6 á 10 pies.

Seña 30 o|o.—Guillermo Gowland y Cía. a25

Q. Alfonsín

*CAFE BILLARES CON PIA*no eléctrico, calle Santa Fe 2248, remataré

EL JUEVES 2 de Mayo á la 1 p. m. las existencias de este negocio, cuyas ricas instalaciones y muebles recomiendo. Después detalles. v27

José Robles

EN BAHIA BLANCA — A 4 1|2 cuadras de la plaza Rivadavia, (centro de la ciudad). Tres lotes juntos, en la calle Blandengues entre Chiclana y Vieytes, con tranvía eléctrico al frente.

EL DOMINGO 28 de Abril, á las 3 p. m. sobre el mismo terreno, remataré estos tres magníficos lotes, que constan de 11.66 por 70 varas, ó sea 816.20 varas cuadradas de superficie, cada uno. A todo el que conozca la Gran ciudad del Sur, le constará que el barrio donde se encuentran ubicados estos terrenos, es el más favorecido por el desarrollo sorprendente de esta población, pues aparte de su compacto núcleo de edificios modernos, es allí únicamente donde la vegetación presenta una hermosa perspectiva. Y esta circunstancia precisamente, hace necesario un buen fondo en el terreno, para poder construir una cómoda al par que vistosa casa habitación. Bahía Blanca tiene muchos millones de pesos empleados por empresas y compañías forasteras en grandes edificios, y lejos de amenguarse el interés especulativo de ellas, demuestran su fe en el porvenir, adquiriendo en animosa competencia cada vez más terrenos donde poder edificar. Los títulos de la tierra que ofrezco son perfectos, y están á disposición de los interesados, en mi escritorio O'Higgins 258, Bahía Blanca. Condiciones de pago: 10 o|o al firmar el boleto; 20 o|o al escriturar; 30 por ciento á seis meses y 40 o|o á un año, con 7 o|o de interés y pagarés con garantía hipotecaria. Comisión: 2 o|o á cargo del comprador.—José Robles. v27

Mariano Salabert & Cía.

Socios: M. Salabert y A. Fernandes

VICTORIA 540—REMATES semanales todos los MARTES y VIERNES á las 2 de la tarde, de muebles y mercaderías. perm.

MUEBLES

v28

DEL Sr. G. PEDROCHI QUE adorna su casa-habitación calle Morán 3811, á dos cuadras de la estación Villa Devoto (F. C. P.) y del tranvía 36. Ricos muebles, cuadros y metales importados expresamente para su uso.

HALL — Juego vestíbulo compuesto de 10 piezas, caoba, bronce, apliqué, alfombra moquette, 3 piezas, tapicería seda fina, cuadros, adornos, etc.

COMEDOR — Juego de 4 piezas, sillas de vaqueta todo roble macizo, cortinas felpa, carpetas, vajilla Limoges, cristalería Saint Louis, metales, heladora, cuadros, linoleum al piso.

PRIMER DORMITORIO — Para matrimonio 6 piezas, roble macizo, cuadros, etcétera.

SEGUNDO DORMITORIO — Juego fresno 5 piezas con dos camas, gobelinos, adornos, etc.

CUARTO DE BAÑO — Completo, todo enlozado.

GUARDARROPAS — Tres guardarropas, uno de dos pisos, otro puertas corredizas, otro con espejo, todos de desarme. Otro vestíbulo de Viena, batería de cocina, columpio en el jardín, manga de riego.

EL DOMINGO 28 de Abril, á la 1.30 de la tarde, en la calle Morán 3811. Por orden de su dueño que se ausenta del país. Se alquila la casa. v28

MUEBLES

*HOY GOOD SATIN DORMI*torito Maple, precioso, con cama bronce, otros dormitorios para matrimonio, diversas clases y estilos, comedor francés 5 piezas, otro Renacimiento macizo nogal, 7 comedores del mismo estilo nogal y roble, cortinados, juegos de sala, espejos, guardarropas, bibliotecas, papeleras y escritorios cedro, lujosa y sólida caja de acero francesa Pierre Haffner, de combinaciones, pajarera y jaulas con pájaros diversos, preciosas arañas de bronce y otros artefactos de luz, sillas de roble americanas, id de Viena, vaqueta y marroquín. Muchos muebles sueltos y artículos de bazar.

HOY VIERNES 26 de Abril, á las 2 de la tarde, en nuestra casa, Victoria 540. 1p

Angel Benzo

*BUEN CAFE Y RESTAU*rant. Calle Wenceslao Villafañe antes Alegría número 99, remataré

EL SABADO 27 de Abril á las 2 p. m. Armazón de cedro, mostrador, varias mesas de cedro, sillas de Viena, un buen fonógrafo con 200 discos baño maría instalación para helados completa, cantidad de bebidas extranjeras y del país. Seña 30 o|o. Comisión 10 o|o. Por más datos al martillero Pinzón 269, Boca. v27

Martín Bisáñez

*BUEN CAFE Y DOS BILLA*res, calle San Fernando 2385, Nuevos Mataderos, remataré

¡¡HOY!! VIERNES 26 Abril, á la 1 de la tarde, Armazón cedro, mostrador tallado, mesas y sillas de bar, dos buenas mesas de billar Scotti, completas, máquina café 8 litros, cafeteras, bandejas, servicio, vitrina cedro y un buen surtido de bebidas y licores legítimos. Se oyen ofertas por todo con opción al total. Frente á los Nuevos Mataderos. Informes, Cevallos 264, C. T. 2010 (Central). v26

*HOY BUEN CAFE 2 BILLA*res, calle San Fernando 2385, Frente á la entrada de los Nuevos Mataderos, remataré á la 1 p. m. Buenas bebidas legítimas, licores y cremas. 1p

Vicente Rocco y Cía.

*LIQUIDACION DE LA tien*da y mercería Venezuela y Piedras, por orden de su dueño señor Vicente Bou, venderemos todas las existencias é instalaciones de dicha tienda y mercería. Recomendamos el variado surtido de la casa. Venta liberal al contado. Nuestra comisión 10 o|o á cargo del comprador.

EL LUNES 29 del corriente, á la 1 de la tarde. Datos á nuestra casa, Victoria 621.—Vicente Rocco y Cía. a24

AYERZA, CULLEN & SEOANE

Socios: Isaac Ayerza, Huberto Cullen Ayerza, Ramón M. Seoane

CAMPOS

*CAMPO EN LOZANO — Par*tido de Las Heras. A nueve años de plazo, dividido en seis lotes de 100 hectáreas más ó menos cada uno con opción, á 500 metros solamente de la estación E. Fynn, F. C. Midland, entre líneas de ferrocarriles, Compañía G. P. de B. Aires y Midland ambos de trocha angosta que cobran el 50 o|o menos en los fletes. A 10 cuadras de la estación Lozano, á un paso de Plomer, á 8 kilómetros de Villars. Campos pastosos, tiernos y especiales para tambo, agricultura, quintas de verdura ó estanzuelas, agua excelente de 5 á 6 metros y tierra negra de primer orden para alfalfares. Forma de pago: 235 pesos por hectárea en hipoteca, á 9 años de plazo al 8 o|o amortizable parcial ó totalmente en cualquier época, y 140 pesos por hectárea al contado, todo lo que constituye la base de venta; el excedente tercera parte á un año, otra tercera á dos y la otra á tres años de plazo con pagarés hipotecarios y al 7 o|o de interés anual. Ofrecemos un negocio que reúne condiciones poco comunes por lo que solicitaremos un momento de estudio sobre su ubicación. Lotes de cien hectáreas con opción. A 500 metros de una estación. A 50 kilómetros de Buenos Aires. A nueve años de plazo. Fertilidad. Campos altos, alambrados de primer orden. Con población, pozos de agua dulce, etc.

EL MARTES 7 de Mayo á las 3.30 p. m. en nuestro hall de ventas 183 Defensa 193. El campo puede ser visitado por la estación E. Fynn, F. C. Midland, donde los lunes y sábados habrá un coche del establecimiento que conducirá gratuitamente á los interesados para revisar el campo. El tren sale de la estación Puente Alsina á las 7.30 a. m. todos los días, pudiendo revisar el campo y volver á Buenos Aires en el día. Más datos y planos con linderos á nuestra casa, 183 Defensa 193. Seña 8 o|o. Comisión 2 o|o.—Ayerza, Cullen y Seoane. Nota: El campo será entregado á los compradores en el acto de firmarse las escrituras respectivas, pues se halla libre de ocupantes y se dará plazo para la escrituración hasta el 20 de Junio próximo. a20

MERCADERIAS

LOS LUNES Y JUEVES A la 1 de la tarde, remate de comestibles, bebidas, ferretería artículos rurales, tienda y mercaderías. En nuestra casa, Defensa 183 al 193. perm.

SALVADO DEL INCENDIO del corralón de maderas y fábrica de puertas y aserradero de los señores José A. Iriarte é hijos: maquinarias, motores, dínamos, grandes pilas de madera, chapas canaleta, puertas, ventanas, rejas, balcones, cartonilla, etc., etc. En el local del siniestro, calle Montes de Oca 1540.

EL MARTES 30 de Abril á la 1 p. m. se rematará en lotes, por cuenta de quien corresponda é intervención de seguros. Después detalles completos. Seña 20 o|o. Comisión 10 o|o.—Ayerza, Cullen y Seoane. a24

Lozano y Méndez

*CAFE, BILLAR, RESTAU*rant. Brandsen 499 (Boca).

EL SABADO 27 del corriente á la 1 en punto, procederemos á vender en público remate todas las existencias de este buen negocio, cuyo detalle, en parte, es como sigue: Lujoso armazón de lunas biseladas, mostrador de cedro, buenas mesas y sillas, servicio completo de bar, heladeras, espléndida mesa de billar, flambrera, campanas de vidrio, reloj, perchas, buen zócalo de cedro, división de id, variado surtido en bebidas extranjeras y del país é infinidad de otros objetos que no detallamos por su mucha extensión. Comisión 10 o|o á todo comprador; para más datos, dirigirse Alsina 1418, oficina "La Unión". v27

Ramón Satorres

HOY - Muebles

JUDICIAL — LOS RICOS muebles de la casa Esmeralda 985. Juicio caratulado Mañtan contra Preto, por cobro de pesos.

HOY VIERNES 26 Abril á las 8.30 de la noche, Piano concierto, juego sala Luis XV, consola, espejo y mesa centro id. Jarrones, bronces, columnas, cortinados, araña, adornos, vitrina, etc. Escritorio completo, 2 dormitorios roble modernos, comedor, francés, sillas vaqueta, porcelanas, metales, cristales, carpeta felpa, espejo, cristaleros, antecomedor macizo, guardarropas é infinidad de muebles sueltos. En exposición todo el día. Comisión 10 o|o al comprador. 1p

Antonio Rotondaro

*JUDICIAL — TIENDA, CA*misería, grafófonos, discos, ropería, carpetas, etc., etc., calle Rivadavia 3239, por orden de los señores Zeni y Bertorini, síndicos liquidadores del concurso Brodosky y Stemberg.

EL VIERNES 26 de Abril á la 1 p. m. Seña á satisfacción. Comisión 10 o|o. Más datos, Lavalle 1282 y Boletín Judicial. v1m

P. Robledo y Cía.

Muebles - HOY

EL RICO MUEBLAJE QUE adorna la casa calle Méjico 1304, lo remataremos por orden de su dueño.

HOY VIERNES 26 de Abril, á las 8 de la noche, según detalle: notable piano de concierto, de la acreditada casa Geissler, de Berlín; juego de sala de seda, consola de ruda, araña eléctrica, vitrina, mesa de centro, alfombra, jarrones, sobre columnas de ónix, cuadros al óleo, cortinados de seda, sillas de fantasía, veneciana, etc.; escritorio de roble, 2 bibliotecas, juego 9 piezas de roble y esterilla, papelera, tintero, etc., precioso juego de dormitorio Luis XV, con finas tallas de roble y nogal, ropero de tres cuerpos y toilette, colchón, colcha y rollo, de moaré, juego de lavatorio, etc.; elegante juego de comedor Enrique II, doce sillas de vaqueta, araña de bronce, cristales, espejo, reloj de pared, juego de mesa, cristalero, metales finos, cuadros de aves y frutas al óleo; otro dormitorio de 2 roperos, Luis XIV; otro de pino de tea y antecomedor estilo inglés, sillas de Viena, hamaca, batería de cocina, plafonier de zaguán, un guardarropa, etc. Comisión, 10 por ciento 1p

Rivero y Vialo

*FERIA RURAL PERMANEN*te en el Saladillo, F. C. S. los días 1o. y 16 de cada mes invariablemente. 210 remate feria.

EL MIERCOLES 1o. de Mayo á la 1 p. m. efectuaremos como de costumbre nuestro remate de haciendas en general con las haciendas que se nos consignen. Oportunamente publicaremos el detalle. Por pedidos de local á nuestros escritorios en el Saladillo, F. C. S. y en Buenos Aires, San Martín 22. a20

Silva Rivière y Arrieu

46. REMATE FERIA — EN Cachari F. C. S.

EL DOMINGO 5 de Mayo en las instalaciones de los señores Avila y Cía. Venderemos: 800 novillos y vacas, 1.500 capones y ovejas. En oportunidad detalles. Informes, Sarmiento 459, Buenos Aires.—Silva, Rivière y Arrieu. v27

Agustín S. Gamba y Cía.

CARRUAJES, CABALLOS Y guarniciones, etc., en nuestra casa, Belgrano 2644.

TODOS LOS MARTES Y VIERNES, á las 2 de la tarde. Las consignaciones para remate se reciben todos los días hábiles hasta las 6 de la tarde y los días de remate hasta las 12 m. v30

EL VIERNES 26 DE ABRIL En nuestra casa, Belgrano 2644, remataremos. v26

11 POTROS PESADO MUY especiales de muy buen origen y marca, procedentes del Saladillo, muy recomendables, remataremos

EL VIERNES 26 á las 2 p. m. v26

11 POTROS LIVIANO MUY especiales de origen y marca, muy recomendables, procedentes del partido de Lobería, remataremos

EL VIERNES 26 á las 2 p. m. v26

"SAUCE MELU" — 11 yeguas notables, sangre Anglonormando, tipos especiales y excelente presentación, remataremos

EL VIERNES 26 á las 2 p. m. v26

*80 CABALLOS TIRO Y SI*lla de varias procedencias, remataremos

EL VIERNES 26 á las 2 p. m. v26

50 YEGUAS VARIOS TIPOS y demás que no se detallan, remataremos

EL VIERNES 26 á las 2 p. m.—Agustín S. Gamba y Cía. v26

TATTERSALL

J. M. de Yriondo y Cía.

REMATE SEMANAL — EN nuestra casa, San Martín 152.

LOS MIERCOLES á las 2 de la tarde: caballos de tiro y silla, carruajes, guarniciones, automóviles, etc., y animales de raza. perm.

ALFOMBRAS PURAMENTE DE SMYRNA

v26

*UNA IMPORTANTE PARTI*da de alfombras de Smyrna, hechas á mano, de todos gustos y tamaños.

EL VIERNES 26 de Abril á las 2 p. m. se rematarán en nuestro patio. En exposición desde el día anterior. — José M. de Yriondo y Cía. v26

Tasso y Cía.

EN SAN MIGUEL (F. C. P.) 20 remate feria en nuestras instalaciones. Especial de yeguarizos.

EL DOMINGO 28 de Abril á la 1 p. m. 350 potros y yeguarizos de tiro pesado y liviano, venderemos en lotes y yuntas y yeguas de pisadero. Trenes: salen del Retiro (nueva) á las 11.50 y de Palermo á las 11.59 a. m. Por datos á nuestro escritorio, Reconquista 268 ó en San Miguel, F. C. P.—Tasso y Cía. v28

A. G. de la Vega é hijo

EL PROXIMO DOMINGO 28 á las 2.30 p. m. en punto, en nuestro local La Feria en Lanús, remataremos.

20 espléndidos potros tiro pesado Percherón y Clydesdale, de muy buen tipo, alzada y desarrollo, marca del señor M. Narvaez, los que recomendamos altamente á nuestra clientela.

5 yeguas tiro liviano de la misma procedencia que los anteriores.

20 caballos especiales, tiro pesado y liviano, todos garantidos; procedentes de La Colina. Habrá más hacienda.—A. G. de la Vega é hijo. v27

Eduardo Montes y Cía.

POTROS GRAN REMATE en nuestro local, Lavalleja 267 á media cuadra de Triunvirato.

EL DOMINGO 28 á las 2.30 venderemos buenos potros de tiro pesado, potros de tiro liviano, yeguas pesado y demás hacienda yeguariza que se nos consigne hasta el día del remate, tenemos hasta hoy anotados:

10 espléndidos potros pesado muy buenos, marca del señor Berraondo, criados en campos de alfalfa.

10 potros pesado especiales de muy buena clase y procedencia del partido de General Alvear.

22 potros tiro liviano de mucha alzada y lindos tipos, procedentes de Marcos Juárez, provincia de Córdoba.

10 yeguas pesado especiales y muy desarrolladas, procedentes de San Eduardo, provincia de Córdoba.

Varios lotes de potros, yeguas y caballos que podrán verse el día del remate por la mañana. Nota: Los tranvías 89 y 99 que corren por Canning y Río de Janeiro pasan á 2 cuadras y los de la Compañía Lacroze que corren por Corrientes á media cuadra del local.—E. Montes y Cía., U. T. 2460, Mitre. v28

Patricio C. Wallace

*2.200 NOVILLOS EN GENE*ral Belgrano (F. C. S.), en el local de la Sociedad Rural.

EL LUNES 29 de Abril, á las 12 m., procederé á la venta en remate de los expresados novillos, todos de buena clase, tipo frigorífico y en muy buen estado, siendo el detalle por edades como sigue:

300 novillos 3 años, muchos.
100 novillos 2 1|2 y 3 años.
300 novillos 2 1|2 años.
100 novillos 4 años.
200 novillos 2 1|2 años.
100 novillos 3 1|2 años.
200 novillos 1 1|2 y 2 años.
200 novillos 3 años.
300 novillos 1 1|2 y 2 años.
150 novillos 2 años arriba.
150 novillos 1 1|2 y 2 años.
60 novillos 1 1|2 años.

NOTAS — El remate se efectuará aunque llueva. Los interesados en asistir al remate deberán tomar de los trenes del día 29 los siguientes: los de la capital federal y estaciones intermedias el que sale de Constitución á las 6.25 a. m. y los que vengan por vía Las Flores el que sale de Las Flores á la 1.45 a. m. Comisión, 2 por ciento al vendedor y 2 por ciento al comprador. Otros datos al señor Lucas Elichagaray, en General Belgrano, ó á mi escritorio en Chascomús.—P. C. Wallace. a25

EDUARDO JOLLY

Tambos

v28

LIQUIDACION DE TAMBOS

EL DOMINGO 28 de Abril, á la 1 de la tarde, venderé en remate, los siguientes tambos en mi local de General Rodríguez, F. C. O. De los señores Carlos Charles y Cía. (mal negocio).

120 vacas lecheras Durham con
156 terneros (mayor parte chicos).
50 vacas al parir.
86 vaquillonas de 3 años arriba, servidas por toro puro importado.
40 vaquillonas de 1 1|2 años.
1 toro puro.

Este tambo es especial en clase y conocido como lo mejor de la región, por su producción lechera. Hace 25 años que se mestiza con toros puros importados.

De los señores Gaddi Hnos.

120 vacas lecheras Durham con
120 terneros
120 vacas preñadas
100 vaquillonas de 1 1|2 á 3 años.

De los señores Julián Sardoy é hijos.

50 vaquillonas Durham de 2 años arriba especiales en clase y del mejor origen como lecheras.

De varios:

150 vaquillonas tamberas Durham 1 1|2 á 2 años de muy buena clase.
40 vacas lecheras Durham con
40 terneros.
40 vacas preñadas.

Toda esta hacienda será clasificada con toda prolijidad y podrá ser revisada desde la víspera en los potreros de la feria. En la feria hay buenos potreros para dejar los animales que deban ser embarcados y personal competente para embarcar ó llevar por tierra. Comisión 4 o|o al comprador. Para informes dirigirse directamente á la feria ó á mi escritorio en Buenos Aires, 25 de Mayo 12. Horario de trenes: El tren que sale del Once á las 11.40 de la mañana parará frente á la feria, como asimismo el que regresa de Luján á las 5.30 de la tarde.—Eduardo Jolly. a30

EN GENERAL RODRIGUEZ (F. C. O.)

EL DOMINGO 5 de Mayo daré mi 142o. remate feria de haciendas generales. Oportunamente publicaré los detalles. Pedidos de local ó informes, directamente á la feria (U. T. 1, de Rodríguez), ó á mi escritorio en Buenos Aires, 25 de Mayo 12 (U. T. 2570, Avenida). v29

EN LAS HERAS, F. C. S. — EL SABADO 11 de Mayo, daré mi primer remate feria de haciendas generales, en el local ocupado hasta ahora por los señores Ayarragaray, Schindler y Gowland. Oportunamente detalles. Pedidos de local ó informes á mi escritorio en Buenos Aires, 25 de Mayo 12, (U. T. 2570, Avenida); ó á mi encargado en Las Heras, señor Pedro Basterrex (U. T. núm. 10, de Las Heras). v29

Grippo y Bollón

3149 Brasil 3151

*GRAN REMATE — EL DO*MINGO 28 de Abril, á las 3 de la tarde, en nuestra casa, Brasil 3149 al 51, remataremos: v27

*12 ESPLENDIDOS PADRI*llos oscuros renegridos, cruza de rusos, de muy buen cuerpo, lindos tipos y correctas formas, especiales, como para tronqueros y delanteros de fúnebre. Pueden verse desde hoy. Se rematarán

EL DOMINGO 28 de Abril, á las 3 de la tarde. v27

20 PADRILLOS Y POTROS Clydesdale de gran cuerpo de la acreditada marca Drabble Hnos. v27

15 ESPLENDIDOS POTROS Hackney, de gran alzada y lindas formas de la acreditada marca Drabble Hnos. v27

15 POTROS CUARTERONES tiro pesado de muy buena procedencia. v27

14 YEGUAS TIRO LIVIANO especiales para carruajes. v27

15 YEGUAS CLYDESDALE (tiro pesado), de gran cuerpo y muy buena procedencia. v27

*40 CABALLOS TIRO LIVIA*no y pesado mansos de tiro y silla. v27

*VARIOS CABALLOS DE TI*ro y silla, carros, guarniciones, etc., etc. —Nota: Los tranvías números 15 y 47 pasan á media cuadra del local de ventas y los números 6, 14, 19, 36, 50 y 73 pasan á una y media cuadra. v27

Adolfo Bullrich & Cía.

2.500 vacunos DURHAM

En BERUTTI (F.C.O.)

Liquidación de las haciendas existentes en el Establecimiento MAYA, distante tres leguas de la estación Berutti, F. C. Oeste, propiedad del señor Agustín Maya.

2500 cabezas vacunas buen mestizo Durham, 7000 lanares Lincoln y 120 yeguarizos. Hacienda toda de buena clase y estado, de acuerdo con el siguiente detalle:

VACUNO—
500 Novillos de 1 1|2 años.
500 Vaquillonas de 1 1|2 años.
500 Vacas de vientre, gordas y carne gorda.
1100 Vacas incluso 550 terneros al pie.
30 Toros padres.
7000 lanares incluso 2000 capones de 2 y 4 dientes y 120 yeguarizos.

Se rematarán

El Martes 30 de Abril, á las 12 m.

En el mismo establecimiento, después de un almuerzo campestre, con las haciendas á la vista y debidamente clasificadas.

TRENES—Los concurrentes de esta capital tienen tren de la estación Once, la víspera á las 8.45 p. m., que llega á Berutti á las 7.05 a. m.

Adolfo Bullrich y Cía.

TERRENOS

ENSANCHE DEL PUEBLO Ballesteros.—Las tierras que lindan con el pueblo Ballesteros, situado sobre la estación del mismo nombre, del ferrocarril Central Argentino, línea del Rosario á Villa María, que empalma en Cañada de Gómez con la línea principal. Fracción codiciada de largos años y reclamada por la natural expansión de ese pueblo que requiere mayor expansión de su ejido para desarrollar su actividad económica. Son tierras riquísimas de gran capacidad, con muy buenas aguas, teniendo en uno de sus extremos un monte de algarrobo, sin explotar en el que abundan los pastos de engorde, que ponen en evidencia la fertilidad de ese suelo. La venta comprende 109 lotes de quinta con superficie que varía entre una hectárea, 65 áreas y 42 centiáreas y 2 hectáreas, 55 áreas y 43 centiáreas y 56 chacras de 11 hectáreas á 12 hectáreas, 50 áreas, todas con frente á calles y parte de ellas sobre la vía del ferrocarril. Se ofrecerán sin base, en ventajosas condiciones de pago: 40 por ciento al contado y el resto en cuatro cuotas de 15 por ciento cada una, á uno, dos, tres y cuatro años de plazo con garantía hipotecaria y 7 y 1|2 por ciento de interés anual, que se abonará por semestres anticipados.

EL DOMINGO 28 de Abril, á las 2 de la tarde. El remate tendrá lugar en el mismo pueblo, en el café del Centenario. El pueblo Ballesteros está ubicado en jurisdicción del departamento Unión, de la provincia de Córdoba. Cuenta con un comercio importante y desarrolla su actividad en armonía con el aumento creciente de la población rural que puebla esa comarca en que florecen los extensos alfalfares y grandes colonias. Sobre una línea importante del ferrocarril Central Argentino, está en comunicación directa y rápida con el Rosario y en conexión con San Nicolás, Pergamino y Buenos Aires. La superior clase de tierras que permiten explotar cualquier cultivo, hace de esa fracción una de las más notables. Allí pueden prosperar granjas, huertas, quintas de alfalfa, tambos y cuanto necesite la subsistencia del pueblo que circunda, así como Rosario y Villa María, que son los dos grandes centros de consumo que une la línea sobre la que se halla Ballesteros. Pidan planos en nuestra casa, Florida 269 y 273 ó en la casa de comercio de los señores Amicarelli y Lagazzi, en Ballesteros. Exigiremos en el acto del remate el 10 por ciento á cuenta de precio y el 2 por ciento de nuestra comisión.—Adolfo Bullrich y Cía. a30

CAMPOS

*PIRIAPOLIS, LA GRAN ciu*dad balnearia del Atlántico—A sólo 3 horas de Montevideo. A una noche de viaje de Buenos Aires. El sitio más atrayente de la costa uruguaya, con su puerto propio, una soberbia playa, extensa, suave y segura, con hermosos cerros cubiertos de vegetación, parques, bosques, arboledas y tres fuentes de aguas minerales. Gran hotel con capacidad para 300 personas, inaugurado en 1911, escuela pública, rambla de 50 cuadras de largo (construyéndose). Calles y gran avenida central de 90 cuadras flanqueada por doble fila de árboles. Es la síntesis de una labor de 23 años, que su propietario los ha dedicado á aumentar los atractivos que la naturaleza ha reunido allí tan pródigamente. El mar, la montaña y el bosque ofrecen encantos imponderables y es fácil imaginar la influencia que sobre la salud ejercen los tres elementos combinados. Construir allí la residencia veraniega es realizar el ideal de la vida; es asegurar la salud y el bienestar de la familia. En esa nueva ciudad, única por su topografía y bellezas naturales, van á venderse los primeros 1.500 lotes de terreno. La venta se efectuará en remate público en nuestra casa, Florida 269 y 273, Buenos Aires.

EL MIERCOLES 8 de Mayo, á las 3 de la tarde, continuando por la noche á las 9 p. m. Se realizará sin base, para vender por el precio que ofrezcan, sin restricción alguna. El pago se hará 10 por ciento al contado y el resto en cinco anualidades vencidas sin interés. Los que comprueben haber invertido dentro del año de la compra la suma de $ 1.000 m|n. en el terreno adquirido, se les eximirá del pago de la última anualidad. Los que paguen el total al contado, 20 por ciento de descuento. Tenemos folletos, planos, vistas panorámicas y cuentos detalles deseen conocer los interesados. Al efecto pueden ocurrir á nuestra casa.—Adolfo Bullrich y Cía. a20

LA ERNESTINA, EN SAN Luis—A 20 cuadras de la estación Frisia (F. C. P.), lindando con la vía férrea. 1.133 hectáreas, divididas en 13 potreros de 800 hectáreas alfalfadas y 125 de alfalfa nueva, el resto es campo natural muy bueno, con algunas isletas de chañar. Es un establecimiento en condiciones de explotación inmediata, contiene dos buenas poblaciones, una de material y otra de hierro galvanizado, forrada interiormente con madera y dos galpones para animales. El agua que es riquísima se halla á solo á tres y cuatro metros y la proveen cinco molinos con tanques autralianos y bebederos correspondientes. Base de venta, $ 130 la hectárea, de la que se deducirá una hipoteca de $ 50.000 que reconoce el campo, que vence el 21 de Marzo de 1915, al 7 1|2 o|o de interés anual, abonándose del saldo $ 48.500 al contado y el resto á 6 y 9 meses de plazo, con 6 o|o de interés anual y pagarés hipotecarios.

EL VIERNES 26 de Abril á las 3 de la tarde, en nuestra casa, Florida 269 y 273. Linda por el Norte con la vía del ferrocarril Pacífico, por el Sur con Detwiller, por el Este con Leloir y Udaondo y por el Oeste con Detwiller. En el plano gráfico figura á nombre de Shott y Waller. Se halla en plena región de alfalfa á sólo 15 kilómetros de Buena Esperanza. Se puede ir á visitar por Frisia (F. C. P.) dirigiéndose allí al señor Isaías J. Lahitte, en la estancia Los Obscuros, quien facilitará informes. Planos en nuestra casa. Exigiremos el 8 por ciento á cuenta de precio y el 2 por ciento de nuestra comisión.—Adolfo Bullrich y Cía. a9

*JUDICIAL— LA ESMERAL*da en Gualeguaychú. 10.003 hectáreas, 26 áreas y 55 centiáreas, en el departamento Gualeguaychú, distrito Alarcón, provincia de Entre Ríos. Uno de los establecimientos más conocidos de aquella zona, cuyas tierras son tradicionalmente reputadas como de las mejores, ricas en pastos variados de gran engorde, excelentes aguas y con gruesa capa vegetal que les da aptitudes extraordinarias para agricultura, constituyen una de las fracciones de más variada aplicación en ese importante departamento. Está alambrado y dividido en 18 potreros, con casco de estancia y numerosas poblaciones, molinos, bombas, bebederos, etc. Hay una pequeña parte de monte y está regado por los arroyos Vizcacheras, Ormaechea, López, González, Alarcón, con tajamares algunos de ellos. La Esmeralda está situada á sólo 3 cuadras de la estación Larroque (F. C. E. R.) y á más ó menos 10 leguas al SO. de Gualeguaychú, á siete leguas al Este de Gualeguay, dos puertos comerciales en constante comunicación directa con Buenos Aires. Está cruzado por uno de sus extremos por la línea del ferrocarril Entrerriano, y linda con G. Méndez, herederos de D. Bravo y B. Iglesias, J. M. López, herederos de Bernardina Viruè, G. Echeverry, Jurado, herederos de Irazueta, herederos de Jorge Lound, Isidoro Vela, sucesión de Peñalva, Narcisa A. de León, Silvano Rodríguez, Torcuato Villanueva, sucesión de Manuel Otero, Zenón Gómez, Doroteo López, G. Mora, Francisco Freytas y herederos de Bustos y Gagos. Al efecto de la venta ha sido fraccionado en 143 lotes de 50 hasta 1161 hectáreas, 41 áreas y 71 centiáreas, este último forma el casco de la estancia. La venta se efectuará con opción á dos ó más lotes. Ha sido tasado á razón de $ 100 la hectárea. Base de venta, dos terceras partes ó sean $ 66.67 m|n. la hectárea. El remate tendrá lugar

EL DOMINGO 28 de Abril, á las 2 de la tarde, en el salón Colón, de la ciudad de Gualeguaychú, por orden del señor juez de primera instancia, doctor Arturo Seeber en los autos testamentarios de doña María Mc. Lean de Shaw que tramitan por la secretaría á cargo del doctor Felipe M. Amoedo. Es condición de la venta que las escrituras se otorguen por ante el escribano señor Asiscio T. Méndez, entregando los compradores el 8 por ciento á cuenta de precio y el 2 por ciento de nuestra comisión. Planos pueden solicitarse en nuestra casa, Florida 269 y 273, Buenos Aires, ó en la escribanía del señor Asiscio T. Méndez, en Gualeguaychú, en el bar Colón ó en la misma estación, donde el señor Diego C. Wallace encargado del establecimiento proporcionará los informes que se soliciten.—Adolfo Bullrich y Cía. a9

Arrendamiento en OLAVARRIA

'Parte del establecimiento "Las Mostazas"

Distante 20 cuadras de la estación Recalde, 8 de Iturregui y 1 legua de Mapis (F. C. S.).

8.124 hectáreas de campo especial

En 3 LOTES

PARA AGRICULTURA Ó GANADERÍA

Base $ 7, la hectárea al año

POR EL TERMINO DE 4 AÑOS

EL MARTES 7 de MAYO, á las 3.30 p. m.

EN NUESTRA CASA, FLORIDA 269 y 273

Pidan planos.

Adolfo Bullrich y Cía.

FERIA EN CHASCOMUS — 25o. remate feria de haciendas generales, en las instalaciones de la Sociedad Rural de Chascomús, F. C. S.

EL LUNES 6 de Mayo, á las 12 m. Por pedidos de local y otros informes, ocurrir á nuestro representante en Chascomús, señor Guillermo Mc. Innes, ó á nuestra casa, Florida 269 y 273.—Adolfo Bullrich y Cía. a21

FERIA DE YEGUARIZOS en Chascomús, 2o. remate feria de yeguarizos en Chascomús, F. C. S. en las instalaciones de la Sociedad Rural.

EL SABADO 18 de Mayo á las 12 m. Pedidos de local y otros informes á nuestra casa Florida 269 y 273, ó á nuestro representante en Chascomús, señor Guillermo Mc. Innes. Oportunamente detalles completos.—Adolfo Bullrich y Cía. a26

*60 POTROS SHIRE ESPE*ciales, Clydesdale muy buenos, Percherón sobresalientes, Anglonormandos.

DETALLE:
11 potros Shire especiales del establecimiento La Esperanza del señor Julio Peredo, hijos de yeguas puras de la estancia La Curumalán, siendo 6 potros rosillos.
10 potros Percherón sobresalientes del establecimiento La Matilde, del señor Julio Dield.
11 potros Clydesdale muy buenos mestizos del establecimiento La Jorgelina, del señor M. A. Bunge.
11 potros y yeguas Shire y Clydesdale especiales marca de la sucesión Carlos Peña, de Divisadero.
7 potros anglonormando, especiales del establecimiento La Matilde del señor J. Dield.
10 caballos y yeguas mansos de tiro.

Se rematarán en el local, Cabildo 70, Belgrano.

EL DOMINGO 28 de Abril á la 3.30 p. m. Nota: Estarán en exhibición desde el jueves 24 de Abril. Otros informes á nuestra casa central ó al señor Agustín Barenas en el mismo local.—Adolfo Bullrich y Cía. a26

*YEGUARIZOS EN CAMPA*na. 350 piezas yeguarizos, existentes en el establecimiento La Josefa. Distante 30 cuadras de la estación Campana, ferrocarril Central Argentino, propiedad de los señores Félix y Jacinto Fernández, de acuerdo con el siguiente detalle:
80 yeguas Percheronas y 8 potrillos al pie.
82 yeguas Shire y 17 potrillos al pie.
18 yeguas Anglonormando.
20 yeguas Hackney.
50 potros Percherón, Shire y Anglonormando.
1 padrillo Hackney de pedigree (procedencia, Urquiza hermanos).
1 padrillo Shire (importado).
3 padrillos Percherones, incluso 1 importado.

Se rematarán.

EL LUNES 6 de Mayo, á la 1 p. m., en el mismo establecimiento y con las haciendas á la vista. Los concurrentes de esta capital tienen tren del Retiro (Este), á las 10 a. m. Comisión 6 por ciento á cargo del comprador.—Adolfo Bullrich y Cía. a25

HOY

LA ERNESTINA en SAN LUIS

1133 hectáreas de las cuales

alrededor de 925 alfalfadas

Con $ 48.500 al contado

Pueden adquirirse en propiedad.
Condiciones de la venta:

BASE, $ 130 LA HECTAREA

A pagar — $ 48.500 al contado
$ 50.000 el 21 de Marzo de 1915.

Con 7 1|2 por ciento de interés y el excedente en dos pagarés hipotecarios con 6 por ciento de interés anual.

HOY A LAS 3 P. M., en nuestra casa

ADOLFO BULLRICH & Cía.

ARRENDAMIENTO de "LA Montonera", en el Pilar.—3.374 hectáreas, que forman parte del establecimiento "La Montonera", en el partido del Pilar, propiedad de la sucesión de Basavilbaso, divididas en 13 lotes de 25 á 400 hectáreas. Tierras de huerta y tambo, rodeadas de quintas entregadas á la explotación intensiva, y distantes 8 cuadras de la estación Empalme del Ferrocarril Central Buenos Aires (Tramway Rural), 85 cuadras de la estación Pilar, F. C. P., 30 del pueblo del mismo nombre y 35 cuadras de la estación Cardales, del F. C. C. A.

EL MARTES 7 de Mayo, á las 3.30 p. m., en nuestra casa, Florida 269 y 273, Buenos Aires. Oportunamente condiciones del arrendamiento y detalles completos. Planos pueden solicitarse por correo ó personalmente en nuestra casa. Puede visitarse por Pilar donde hay carruajes.—Adolfo Bullrich y Cía. a18

Transferido para el 20 de Mayo

LOS CAMPOS DE Chañarel en San Luis, lindando con la colonia Martín de Loyola. A siete leguas de las estaciones La Gama y la Unión, F. C. O., (ramal á Bagual). 6.345 hectáreas que forman parte del lote VII de la sección 17. En 5 lotes de 1.256 hectáreas, 90 áreas y 71 centiáreas, á 1.324 hectáreas, 34 áreas y 17 centiáreas, uno de ellos cruzado por el camino que va de la colonia Martín de Loyola á la de Cochinguingan. Base de venta, 35 pesos la hectárea, á pagar mitad al contado, cuarta parte á seis meses y cuarta parte á un año de plazo, sin interés.

EL LUNES 20 de Mayo á las 3.30 de la tarde, en nuestra casa, Florida 269 y 273. Los interesados en ir á inspeccionar pueden hacerlo por la estación Unión, F. C. O., dirigiéndose á la casa de comercio del señor Juan C. Finochietto, quien proporcionará medios para revisarlas. Planos pueden solicitarse por correo ó personalmente en nuestra casa.—Adolfo Bullrich y Cía. a26

ANIMALES - FERIAS

Los planteles Durham puros por cruza de "La Belén" y "Las Barrancas".

2.000 NOVILLOS DE UNA marca.—Hacienda de 3 y 3 1|2 años, muy buena clase y estado y marca líquida de Antonio Rocca é hijos, en Ferrari, F. C. S. Se rematarán

EL VIERNES 3 de Mayo, á las 2 de la tarde, sobre la misma estación Ferrari, con las haciendas á la vista, y debidamente clasificadas. Los concurrentes de esta capital tienen tren de Constitución el mismo día á las 12.40 p. m. Para el regreso hay trenes á la tarde. Comisión, 4 por ciento á cargo de los compradores.—Adolfo Bullrich y Cía. a23

4.000 CABEZAS VACUNAS Durham, puras por mestización, que forman los planteles del establecimiento, de los que descienden los reputados toros puros por cruza, que se venden anualmente, de acuerdo con el siguiente detalle:
1.000 vacas y
1.000 terneros machos y hembras.
1.000 vacas servidas por los padres de la cabaña.
500 vaquillonas de 2 años, servidas.
500 vaquillonas de año.

La venta se realizará los días MARTES 14, MIERCOLES 15 y JUEVES 16 de Mayo, á las 12 del día, en las instalaciones de la cabaña en Lezama, F. C. S., con las haciendas á la vista y clasificadas en lotes de 20 animales con opción. Los días de remate, saldrán á las 8 a. m. de la estación Constitución, trenes especiales para Lezama, los que llevarán coches-restaurants en los que podrán almorzar los concurrentes. Las ventas no se suspenderán por mal tiempo. Los interesados en revisar las haciendas pueden hacerlo desde ahora, dirigiéndose al encargado del establecimiento en Lezama, quien facilitará los medios de realizarlo. Prospectos con detalles completos y catálogos de los planteles de pedigree, pueden solicitarse por correo ó personalmente en nuestra casa, Florida 269 y 273, Buenos Aires ó sucursales. Comisión 4 por ciento á cargo de los compradores.—Adolfo Bullrich y Cía. v16

2500 VACUNOS DURHAM en Berutti, F. C. O. Liquidación de las haciendas existentes en el establecimiento "Maya", distante tres leguas de la estación Berutti, F. C. O., propiedad del señor Agustín Maya. 2.500 cabezas vacunas buen mestizo Durham, 7.000 lanares Lincoln y 120 yeguarizos, Hacienda toda de buena clase y estado, de acuerdo con el siguiente detalle:

VACUNOS:
500 novillos de 1 1|2 años.
500 vaquillonas de 1 1|2 años.
500 vacas de vientre gordas y carne gorda.
1.100 vacas incluso 550 terneros al pie.
30 toros padres.

LANAR:
2.000 capones de 2 á 4 dientes.
3.500 ovejas y borregos de 2 dientes
1.000 ovejas y borregos de 2 dientes arriba, en 4 majadas.
1.000 ovejas de vientre para consumo.
500 borregos dientes de leche.

YEGUARIZOS:
10 potros de 3 años arriba.
50 potros de 2 años arriba.
60 animales yeguarizos en dos manadas.

Se rematarán

EL MARTES 30 de Abril á las 12 m. en el mismo establecimiento, después de un almuerzo campestre, con las haciendas á la vista y debidamente clasificadas.

Trenes.—Los concurrentes de esta capital tienen tren de la estación Once, la víspera á las 8.45 p. m. que llega á Berutti á las 7.5 a. m.

Toay, Catriló y Trenque Lauquen, tienen tren que sale de la primera de las citadas la víspera á las 5.15 p. m. y llega á Trenque Lauquen á las 9.7 p. m.; pueden pernoctar en esta localidad y salir por el tren de las 6.35 a. m. del día del remate, que llega á Berutti á las 7.8 a. m.

En Berutti habrá coches para conducir á los interesados al establecimiento.

Comisión del 4 por ciento á cargo de los compradores.—Adolfo Bullrich y Cía. v29

*LOS PLANTELES SHOR*thorn de pedigree de La Belén y Las Barrancas.—Los reputados y valiosos planteles Shorthorn de pedigreo de la cabaña La Belén y Las Barrancas, en Lezama, F. C. S., propiedad del señor Manuel J. Cobo, y en el que figuran ejemplares de las más apreciadas sangres, se rematarán los días MARTES 28, MIERCOLES 29 y JUEVES 30 de Mayo próximo, á las 12 m., en las instalaciones que posee la cabaña, en Lezama. Oportunamente forma de venta y detalles completos. Catálogos pueden solicitarse por correo ó personalmente en nuestra casa, Florida 269 y 273. Pueden revisarse desde ya, dirigiéndose al encargado del establecimiento en Lezama.—Adolfo Bullrich y Cía. m30

Los reputados PLANTELES DURHAM

PUROS POR MESTIZACION

De la Cabaña LA BELEN y LAS BARRANCAS

PROPIEDAD DEL SEÑOR MANUEL J. COBO

DETALLE:
1000 vacas y 1000 terneros machos y hembras.
1000 vacas servidas por los padres de la cabaña.
500 vaquillonas de 2 años, servidas.
500 vaquillonas de año.

Las ventas se realizarán los días:

MARTES 14, MIÉRCOLES 15 y JUEVES 16 de Mayo, á las 12 m.

En las instalaciones de la Cabaña de Lezama (F. C. S.) con las haciendas á la vista y clasificadas en lotes de 20 animales con opción.

Prospectos con detalles completos en nuestra casa, Florida 269 y 273.

ADOLFO BULLRICH & Cía.

*El Establecimiento LAS MOS*tazas, en Olavarría. Arrendamiento en remate de 8,124 hectáreas, 94 áreas y 04 centiáreas de campo especial para agricultura ó ganadería, que forman parte del establecimiento Las Mostazas, en el partido de Olavarría, distante 20 cuadras de la estación Recalde, ocho de Iturregui y una legua de Mapis, todas del ferrocarril Sud Cruzado por los ramales de General Alvear á Pigüé y á La Madrid, respectivamente. Campo de primer orden con una capa de 40 á 80 centímetros de tierra negra, con aguas abundantes y de primera calidad entre los 3 y 8 metros con pastos naturales, algo de trébol y demás gramillas propias de la zona. Ubicado en una región de brillante porvenir por la clase de sus tierras que se prestan para todos los cultivos y por las nuevas líneas férreas con que cuenta para el transporte de sus productos á los mercados de consumo y puertos de exportación. En tres lotes de 1.114, 2.947 y 4.063 hectáreas con la base de 7 $ la hectárea al año por el término de cuatro años, pagadero por semestres anticipados.

EL MARTES 7 de Mayo, á las 3.30 de la tarde, en nuestra casa, Florida 269 y 273. Linda por el NE. con Mercedes S. de González, R. y D. Fernández Biana, por el NO. con Salvador M. del Carril, al SO. con Tomás Iturregui y J. Mapis y al SE. con S. Sproat y E. Salvatierra. El que resulte arrendatario deberá entregar una garantía personal ó en efectivo á satisfacción de los propietarios. Posesión inmediata. Para visitarlo conviene hacerlo por la estación Recalde, donde á la llegada del tren de Buenos Aires se hallará el carruaje del establecimiento. En el acto del remate exigiremos el 5 por ciento de seña y el 2 por ciento de nuestra comisión sobre el total de la operación.—Adolfo Bullrich y Cía. a26

PIRIÁPOLIS El Miércoles 8 de Mayo

A las 3 p. m., en nuestra casa

Adolfo Bullrich & Cía.

Manuel Castellar

CAMPO EN EL AZUL — 425 hectáreas de muy buen campo, apto para ganadería ó agricultura, situado en el partido del Azul á sólo 5 leguas de dicha ciudad. Campo denominado La Gracia de abundante tierra vegetal y poblado de pastos finos. Venta por división de condominio, en un solo lote, con la ínfima base de pesos 200 la hectárea.

EL MIERCOLES 15 de Mayo á la 1 de la tarde en mi local de ferias del Azul, antes de dar principio al remate feria de haciendas que efectuaré ese día, remataré por cuenta y orden de sus dueños, con la base de 200 pesos la hectárea el campo mencionado, cuyos linderos son los siguientes: al NE. con Irene Navas, al NO. Emilio G. Weigel; al SE., Matías E. Lavao y al SO., herederos de Oxtoloza. Seña 10 o|o en el acto de la venta. Comisión 2 o|o al comprador. Por carteles con planos ú otros informes, dirigirse á mis escritorios del Azul ó capital 25 de Mayo 248.—Manuel Castellar. v14m.

*EN EL AZUL — 324o. REMA*te feria de haciendas en mis instalaciones.

EL MARTES 30 de Abril. Oportunamente detalles.—Manuel Castellar. v29

EN CORONEL SUAREZ, F. C. S. 62 remate feria de haciendas en mis instalaciones.

EL DOMINGO 5 de Mayo. Oportunamente detalles.—Manuel Castellar. v3m.

Craharé, Sourrouille y Cía.

Sucesores de B. Aichourrón y Hnos.

EN PILAR

F. C. P.

EN 80 MENSUALIDADES

75 MANZANAS EN LOTES v28

EN EL PUEBLO DE PILAR, á 6 cuadras de la estación del Pacífico y 4 de Lacroze, 75 manzanas en lotes, divididas en 236 solares de 1.000 á 2.323 varas y 165 quintas de 2.523 á 5.776 varas. Terrenos altos, lo mejor de Pilar, completamente libres de inundaciones, de notable feracidad, con agua inmejorable. Allí cerca está ubicado el gran Instituto educacional libre, ó colegio Carlos Pellegrini, edificado en terreno de 70 hectáreas, con hermosos parques, que ha costado cerca de un millón de pesos. En los alrededores existen hermosas casas quintas, entre las que citaremos, la perteneciente á la señora Ocampo de Carabassa y el chalet del doctor Picado. También hay valiosas quintas de cultivo intensivo, para lo que se prestan admirablemente las que tenemos en venta. La electrificación de las líneas del Pacífico y Lacroze, esta última, con prolongación subterránea á plaza de Mayo, son factores que en poco tiempo valorizarán enormemente la zona beneficiada, en la que se encuentran los terrenos que ofrecemos. Bases 12 pesos la mensualidad, por las quintas y $ 8 los solares. En 80 mensualidades sin interés.

EL DOMINGO 28 de Abril á las 2 p. m. sobre los mismos terrenos. Para revisarlos dirigirse al señor José Bataglia en Pilar, quien los enseñará. El día del remate saldrá de la estación Retiro (nueva) F. C. P. á la 1 p. m., un tren especial, que conducirá gratis á los concurrentes. Todo comprador abonará en el acto del remate 2 mensualidades como seña y el 2 o|o de nuestra comisión. Pidan planos é informes á nuestra casa, Reconquista 432, Buenos Aires.—Craharé, Sourrouille y Cía.

*2o. REMATE FERIA EN Pi*rán, F. C. S. Local de los señores Gelemur y Xhardez.

EL MARTES 30 de Abril, á la 1 p. m.
300 novillos y vacas.
1.200 capones y ovejas.
100 yeguas y potros.

Pedidos de local al señor Ignacio Nicolao, ó á nuestra casa, Reconquista 432, Buenos Aires.—Craharé Sourrouille y Cía. a28

900 NOVILLOS Y VACAS — 3er remate feria en Vilela, F. C. S. Partido de Las Flores. Local del señor Lesquerre, sobre la estación en el que liquidaremos las haciendas del establecimiento La Esperanza, por desalojo del campo.

EL JUEVES 2 de Mayo á las 2.30 p. m.

DETALLE
170 novillos 2 1|2 á 3 1|2 años, tipo frig. b. estado.
115 novillos 1 y 1 1|2 años, buena clase y estado.
100 vaquillonas 1 1|2 y 2 1|2 años, buena clase y estado.
300 vacas, incluso 150 terneros.
80 vacas buen estado.
60 vacas gordas.
70 vacunos.

Nota: Comisión 2 o|o á cada parte. Pedidos de local al Sr. Constancio Lesquerre en Vilela ó á nuestra casa, Reconquista 432, Buenos Aires. —Craharé Sourrouille y Cía. a24

*REMATE ESPECIAL DE no*villos en Vicente Casares, F. C. S. Tenemos anotados hasta la fecha 1.500 novillos, 1 1|2, 2 1|2 y 3 1|2 años.

EL DOMINGO 12 de Mayo. Datos á nuestra casa Reconquista 432, Buenos Aires.—Craharé, Sourrouille y Cía. a28

540 NOVILLOS Y VACAS, carne gorda y gordos; 27 yeguarizos, 36 remate feria en Maipú, F. C. S. Local de la Sociedad Rural.

EL LUNES 29 de Abril.

DETALLE:
145 novillos 3 y 4 años, gordos.
50 novillos 3 años, gordos.
225 novillos 1 1|2 á 2 1|2 años, buen estado.
70 vacas gordas.
50 vacas carne gorda y gordas.
27 caballos de silla y tiro.

Pedidos de local al señor Pedro Peruchena ó á nuestra casa, Reconquista 432, Buenos Aires.—Craharé, Sourrouille y Cía. a24

Tomás Ratto

*5o. REMATE FERIA en GE*neral Belgrano, F. C. S., local de la Sociedad Rural.

EL DOMINGO 28 de Abril, á las 12.30 p. m., exclusivamente de yeguarizos. Detalle: 40 potros pesado mestizos Clydesdale, marca Chapalauquen, de Martínez Hermanos; 10 id id id id Santa Narcisa, de Aguirre Hnos.; 10 id id id Percherón; 30 id livianos, id Hackney marca Chapalauquen, de Martínez Hnos.; 30 id id id Trackenen id id id id id; 10 id id; 10 id id; 30 yeguas pesado mestizas Clydesdale marca Chapalauquen de Martínez Hermanos; 20 id liviano id Hackney id id id id id; 20 id id id Trackenen id id id id id; 18 id id incluso seis potrillos origen Espartillar; 20 caballos de tiro y silla; 2 padrillos Hackney alazanes marca Martínez Hnos.; 1 id Trackenen oscuro id id id; 1 id tiro liviano id Espartillar.—Notas: Los señores concurrentes de la capital federal y estaciones intermedias, tomarán el tren que sale de Constitución á las 6.45 a. m., pudiendo regresar en el día en el tren que sale de General Belgrano, á las 3.40 p. m. Comisión de práctica, 3 por ciento por cada parte. Por pedidos de local ú otros informes, dirigirse al señor Angel J. Díaz, Avenida de Mayo 686, U. T. 3488, Avenida.—Tomás Ratto. a24

José F. Ramirez

EN NAVARRO, F. C. SUD y C. G. B. A.

EL DIA 6 de Mayo venderé al más alto postor, todas las haciendas, útiles y muebles del establecimiento de don Juan G. Moreno, aunque llueva y sin retirar lote, por tener que ausentarse dicho señor para Europa. En oportunidad daré detalles, por catálogos. Por datos á mi escritorio y en Buenos Aires, Cangallo 456.—José F. Ramírez. v23

Adolfo F. Gomez

*156 REMATE FERIA EN BO*lívar, F. C. Sud.

EL DOMINGO 28 de Abril á las 2 p. m. con 800 vacunos y 900 lanares.—A. F. Gómez. v27

Cardoner y Sarracino

2.300 Vacunos

v28

1er. REMATE FERIA EN LAS Heras, F. C. S, de haciendas en general.

EL DOMINGO 28 de Abril á la 1 p. m. en nuestras propias instalaciones, después de un almuerzo campestre, venderemos: 2.300 novillos y vacas; 600 capones y ovejas; 30 yeguarizos especiales. Recomendamos este remate á los señores invernadores por tratarse de haciendas especiales en clase y estado, seguramente habrá mayor número de haciendas. Por más datos ó pedidos de locales dirigirse á nuestro representante en Las Heras, señor Santiago Valergas, ó á nuestro escritorio en Lobos, U. T. 15. a23

Saffores y Arnaudo Hnos.

14o. REMATE FERIA EN Laprida el día 28 del actual en nuestras propias instalaciones á las 12.30 del día.
675 vacunos incluso 405 novillos 1 1|2, 2 1|2 y 3 años.
2.300 lanares incluso 100 carneros Lincoln.
70 yeguarizos.

DETALLE
100 novillos 2 1|2 años, buen mestizo Durham, 1 marca.
125 id 1 1|2 y 2 años, id id id id.
150 id 2 1|2 y 3 años, id id id id.
49 vacas gordas y matadero.
126 vacas gordas preparadas é id.
60 vacas y terneros.
35 terneros gordos.
2.300 lanares incluso 100 carneros y 200 ovejas de plantel, procedencia de los señores Santamarina é hijos.

Estas haciendas se venderán en lotes. Comisión 2 o|o haciendas generales, comprador y vendedor; id 3 o|o yeguarizo y reproductores. v27

Cánepa y Lafont

7o. REMATE FERIA 7o. — En N. de la Riestra, F. C. S. 800 vacunos.

EL DOMINGO 28 de Abril de 1912, á las 2 p. m. A saber: 100 novillos mestizos gordos, de 2 1|2 y 3 años; 50 id id id de 4 años; 50 id id id de 1 1|2 y 2 años; 50 id id de 2 1|2 años; 25 novillos id de 1 año; 150 vacas id con 150 terneros al pie en lotes; 80 vacas mestizas gordas; 25 terneras gordas especiales; 50 vaquillonas mestizas gordas, de 1 1|2 y 2 años; 10 lecheras con cría; 20 bueyes gordos y de trabajo; 40 vacunos al corte que se clasificarán. Yeguarizos: 25 potros mestizos, tiro liviano; 1 padrillo id tiro pesado; 25 yeguas y caballos. Nota: Probablemente habrá más que la anunciada. Comisión 2 o|o al comprador y 2 o|o al vendedor. En yeguarizos, porcinos y reproductores en general 3 o|o al comprador y 3 o|o al vendedor. Por más datos ó informes, á nuestro representante en N. de la Riestra, señor Marcelino Dávila (hijo) ó en Buenos Aires, Perú 163, U. T. 3395, Avenida.—Cánepa y Lafont. v27

Ayarragaray, Schindler y Gowland

Consignatarios de frutos, cereales y ganados, Corrientes 741, Buenos Aires

EN VILLA SAUZE, F. C. O., partido de General Villegas.

EL MIERCOLES 29 de Mayo de 1912 á la 1 p. m. remate feria de haciendas en general y también de un lote de 40 vacas puras de pedigree del señor Camilo de Alvear. Próximamente detalles. v15m.

Nazar y Hernández

EN LUJAN — EL MARTES 30 de Abril, daremos el 102o. remate-feria, en nuestras instalaciones, ubicadas frente á la estación. Por órdenes ó pedidos de local á nuestro escritorio, Cangallo 665, U. T. 474, Avenida ó á nuestro representante en Luján, señor Enrique Yaniz, U. T. 111 (Luján). a21

García Piñeiro y Cía.

*62 REMATE FERIA EN VE*dia, F. C. P.

EL VIERNES 26 de Abril á las 2 p. m. en nuestro local remataremos las haciendas que se nos consignen teniendo ya anotadas: 600 animales vacunos; 200 animales lanares. Habrá más hacienda. Más datos á nuestro escritorio de Vedia, F. C. Pacífico. a19

Pereyra Ressia & Cía.

Antes Rufino V. Pereyra

En Tres Arroyos

El Domingo 28 de Abril de 1912

A LA 1 p. m.

3.000 animales vacunos 3.000

INCLUSO

1.800 novillos 1.800

*1er. REMATE FERIA DE HA*ciendas generales en nuestras instalaciones. El día indicado venderemos: 300 novillos 3 á 5 años y 400 de 2 y 1|2 y 3 años, todos tipo frigorífico, gordos y carne gorda; 100 novillos, 3 y 4 años, carne gorda; 300 novillos, 3 años, buen mestizo, buen estado; [illegible] novillos 3 y 4 años, gordos; 400 novillos 2 1|2 y 3 1|2 años, buen mestizo, buen estado; 150 vacas con 150 terneros, muy buen mestizo, buen estado, una marca; 150 vacas con 150 terneros, tamberas, listas para ordeñar, muy buen mestizo, gran estado, una marca; 100 vacas gordas, servidas, tamberas, buen mestizo, una marca; 200 vacas gordas en lotes; 100 vaquillonas coloradas, tamberas, buen mestizo, una marca, 90 vacas al corte, buen mestizo, buen estado; 100 novillos, 1 1|2 y 2 años, buen mestizo, buen estado. Comisión 2 o|o al comprador y 2 o|o al vendedor. Informes á nuestro escritorio.—Pereyra, Ressia y Cía. v27

A. R. Navarro y Cía.

9o. REMATE FERIA EN LA Colina, F. C. S.

EL VIERNES 3 de Mayo de 1912 á la 1 p. m., en nuestras propias instalaciones venderemos:

1550 novilos y vacas 1550

500—CAPONES y OVEJAS—500

incluso 840 novillos de 1 1|2 años, cuyo detalle es el siguiente:
350 novillos mestizos Durham 1 1|2 años muy buena clase y estado, mochos, sola marca, del establecimiento "Santa Isabel", de la señora M. H. de Wullianson.
200 novillos 1 1|2 años, muy buena clase y estado.
170 novillos mestizos Durham de 1 1|2 años, muy buena clase y estado.
100 novillos de 1 1|2 años, mestizos Durham, muy buena clase y estado.
85 novillos mestizos Durham buen estado.
440 vacunos al corte (220 vacas y 220 terneros, mestizos Durham muy buena clase y estado, una marca.
190 vacas secas mestizas Durham especiales, servidas por toros puros.
25 vacas mestizas Durham, buen estado.
20 vaquillonas 1 1|2 años mestizas Durham, muy buena clase y estado.
500 capones y ovejas Lincoln, en lotes.

Con seguridad habrá mayor número de haciendas que la anotada. Comisión del 2 o|o al comprador y 3 o|o al vendedor en vacuno y lanar. Por más datos y pedidos de local dirigirse á nuestros escritorios en La Colina ó Sarmiento 487, 2o. piso, Buenos Aires.—A. R. Navarro y Cía. v3m.

59o. REMATE FERIA EN Pergamino, F. C. C. A.

EL DIA LUNES 29 de Abril de 1912 á las 2 p. m., en nuestras instalaciones "La Amalia". Venderemos:

2350 novillos y vacas 2350

170 capones gordos matadero 170

cuyo detalle es el siguiente:
500 novillos mestizos Durham mochos, 1 1|2 y 2 años, tamberos, una sola marca, especiales en clase y estado.
200 novillos mestizos Durham 2 1|2 años mochos, muy buena clase y estado.
200 novillos mestizos Durham, 1 1|2 y 2 años, buena clase y estado.
300 novillos mestizos Durham 3 1|2 años, muy buena clase y estado.
120 vacas mestizas Durham gordas, especiales.
30 bueyes mestizos Durham gordos especiales.
320 vacas mestizas Durham gordas, matadero, en lotes.
50 vaquillonas mestizas Durham gordas.
500 vaquillonas mestizas Durham 1 1|2 y 2 1|2 años, una marca, muy buena clase y estado.
100 vacas criollas carnes gordas y gordas, una marca.
300 vacas al corte (100 vacas y 200 terneros) mestizas Durham, muy buena clase y estado.
170 capones gordos para matadero.
1 perra galga importada.
5 cachorros puros de pedigree.
1 perra galga pura de pedigree.
4 cachorros galgos.
3 cachorros fox-terrier.

Con seguridad habrá mayor número de hacienda que la anotada. Comisión 2 o|o al vendedor y 2 o|o al comprador en vacuno y lanar. Por más datos y pedidos de local, dirigirse á nuestros escritorios en Pergamino ó Sarmiento 487, 2o. piso, Buenos Aires.—A. R. Navarro y Cía. a28

Cousillas y Sánchez

REMATE JUDICIAL — EN General Belgrano, F. C. S.

EL DOMINGO 28 de Abril á las 12 m. y 1.30 p. m., respectivamente, un edificio de altos, de un piso y planta baja con 32 metros de frente por 43 de fondo. Base 3.386 pesos. Y 10 lotes en la misma manzana á 100 metros del edificio de la estación del F. C. S. Base 80 centavos el metro cuadrado. Una chacra dividida en 4 lotes y situada á 15 cuadras de la estación. Base lote número 1, 480 pesos la hectárea; lotes números 2, 3 y 4, base 240 pesos la hectárea. Nota: El edicto presente se publica en los diarios "El Platense" y "Boletín Oficial" de La Plata. Datos á nuestro escritorio en General Belgrano, U. T. 47.—Cousillas y Sánchez. v27

EN GENERAL BELGRANO. —F. C. S.—13o remate feria de haciendas EL 10 de Mayo de 1912.

1.000 novillos, 200 vacas.—Especial de novillos y vacas gordas. Próximamente detalles. Para datos y pedidos de local á nuestro escritorio en General Belgrano F. C. S. —Cousillas y Sánchez. v10

Lanús y Cía.

Martillero: Ignacio Zubillaga

REMATE ESPECIAL EN nuestro local de General Rodríguez, en la primera quincena del mes de Mayo. Oportunamente detalles completos. Pedidos de local é informes á nuestro escritorio, B. Mitre 544, U. T. 2420, Avenida ó en General Rodríguez á nuestro socio señor E. L. Manny, U. T. 17.—Lanús y Cía. 1p

EN GENERAL RODRIGUEZ, F. C. O. 77 remate feria de haciendas generales.

EL JUEVES 2 de Mayo, á la 1 p. m. Oportunamente detalles. Pedidos de local é informes á nuestro escritorio, B. Mitre 544, U. T. 2420 Avenida ó en General Rodríguez á nuestro socio señor E. L. Manny —Lanús y Cía. a1

MONES CAZON y OLAVARRIA

32 - FLORIDA - 32

LIQUIDACION DE LAS HACIENDAS DEL ESTABLECIMIENTO "LA UNION"

del señor José Folco en Girodias, F. C. Compañía General Buenos Aires.

2.000 vacunos de una sola marca

El DOMINGO 28 de ABRIL, á la 1

Por catálogos y detalles á nuestros escritorios en Buenos Aires ó en Mones Cazón, F. C. C. G. B. A. v28

Detalle de los lotes más sobresalientes:
135 Novillos de 3 años, alta mestización, especial gordura.
265 Novillos de 2 1|2 años, alta mestización, muy gordos.
100 Novillos de 1 1|2 años, alta mestización, gordos.
340 Vacas, especial gordura y clase.
200 Vacas, alta mestización, gordas.
220 Vaquillonas, alta mestización.
460 Terneros de año, muy gordos.
10 Toros puros, de gran sangre.
100 Yeguarizos, incluso caballos y yeguas de tiro pesado, [illegible] y silla y potros tipo tiro liviano, entrando una tropilla de 10 [illegible] de silla con su correspondiente yegua madrina.

RISSO PATRON & Cía.

CASA FUNDADA EN 1879

537—B. MITRE—537

CASAS

PRECIOSA VIVIENDA AL Norte. De 2 pisos. Con cédulas y á plazos. — Avenidas Santa Fe y Canning 3457 al 63. Con todos los adelantos, distribución y chic de las construcciones modernas. Posición envidiable. Rodeada de edificios suntuosos, que han valorizado ese aristocrático paraje de la capital. Frente moderno y de estilo. Superficie 320 v. c. Base $ 55.000 inclusive 22.000 cédulas argentinas. Distribución: Piso bajo: vestíbulo, sala, escritorio, 3 dormitorios, comedor, guardarropa, baño con agua caliente y w. c., cocina económica de hornallas y gas, pileta, carbonera, 1 pieza de servicio en altos, 2 patios, decoraciones, mosaicos extranjeros y de granito, pisos de tea, carpintería de cedro, herrajes de níquel, mármoles, vidrios ingleses, luz eléctrica, aguas corrientes y cloacas internas. Piso alto: Tiene igual comodidad que el bajo, con más una antesala y 1 pieza de servicio. Visítese de 2 á 5. Más datos, B. Mitre 537.—RISSO PATRON y Cía.
EL DGO. 28 de Abril á las 3.30. a21

DOS CASAS CON ESPACIO- so terreno, Velazco 335 y 341. Tienen adoquinado pago. A 100 metros de las Avs. Triunvirato, Canning, Córdoba y Río de Janeiro, pavimentadas y con eléctrico. Miden 10 por 62 cada una. Bases de la número 335, 18.000 pesos, inclusive 5.000 cédulas y de la número 341, 14.000 pesos. Compuesta la primera de 4 habitaciones, comedor, 2 piezas chicas, cocina y excusado. La segunda consta de 2 habitaciones, cocina, servicio y 1 galpón. Las 2 tienen cielos rasos yeso, pisos pino tea, parral, árboles frutales en abundancia y rica agua. Más datos, B. Mitre 537.—RISSO PATRON y Cía.
EL DGO. 28 de Abril á las 4 1|2. a21

LINDA Y COMODA CASA— Bulevar Caseros 3364 y Av. Arena. Bien pavimentadas, con arboledas y servidas por varias líneas de eléctricos. A un paso del parque de los Patricios. En perfecto estado y lista para entrar á habitarla. Mide 10 por 42.80. Base, 16.000 pesos, inclusive 3.800 cédulas. Frente imitación piedra. Consta de sala, cuatro dormitorios, comedor cuadrando al patio, gran baño con pileta, 1 pieza de servicio, cocina espaciosa y excusado, cielos rasos de yeso decorados, pisos pino tea, puertas y celosías de cedro, umbrales y patios de mármol, agua de semisurgente, con cañería en toda la casa, gas, arriates con plantas y cloacas domiciliarias. Se puede visitar de 2 á 5. Más datos, B. Mitre 537.—RISSO PATRON y Cía.
EL DGO. 28 de Abril á las 3.30. a21

CASA PARA NEGOCIO — Humberto 1 2500 esquina Saavedra. Ocupada por un almacén. Barrio comercial. A 1 cuadra del gran bulevar San Juan. Con eléctricos para todas direcciones. Calles bien pavimentadas y con excelente iluminación. Superficie 168 v. c. Base 15.000 pesos. Se compone el edificio de 1 salón para negocio y trastienda con 2 vidrieras y 2 puertas de comercio, 1 habitación más, 1 altillo, cocina y excusado. Cielos rasos de yeso, pisos pino tea, patios de mosaico, cloacas, gas y aguas corrientes. Produce 120 pesos mensuales y tiene contrato por 20 meses con buena fianza. Más datos: B. Mitre 537.—RISSO PATRON y Cía.
EL DGO. 28 de Abril á las 3.30. a21

PROPIEDAD AL NORTE — Gallo 2361 entre Melo y Gutiérrez. Sitio confiable para vivir. Próxima á las grandes Avs. Santa Fe, Coronel Díaz, Las Heras y Pueyrredón, con eléctricos en todas direcciones. Mide 9 por 40. Base 14.000 pesos. Adoquinado pago y vereda de piedra. Consta de 4 habitaciones, una pieza más, cocina, excusado, pileta, pisos pino tea, umbrales de mármol, patios pavimentados, gas, árboles frutales y parral. Más datos, B. Mitre 537.—RISSO PATRON y Cía.
EL DGO. 28 de Abril á las 3.30. a21

AL NORTE — FINCA ARE- nales 2823, entre Canning y Malabia. Paraje espléndido que lo exime de todo elogio. Rodeada de las hermosas avs. Santa Fe, Las Heras, Alvear, Plaza Italia y Jardín Botánico. Donde edifica la gente de posición. Casa en la que con poco gasto se puede levantar un bonito petit-hotel, utilizando lo ya construído. Mide 10 por 17.50. Base 13.000 pesos. Tiene 3 habitaciones, cocina, w. c. Más datos, B. Mitre 537.—RISSO PATRON y Cía.
EL DGO. 28 de Abril, á las 4.30.

LUJOSA Y FLAMANTE CA- sa en Flores, Tandil 2743 entre Culpina y Lafuente. Base 15.000 $. Mide 10 vs. por 65 de fondo. Su edificación muy sólida y elegante consta de frente imitación piedra con gran balcón, sala, 3 dormitorios, comedor que cuadra el patio, otro dormitorio más, cuarto de baño, cocina revestida de mayólicas blancas, w. c. cielos rasos de yeso decorado, pisos de tea, carpintería y celosías de cedro, galería de material con columnas de hierro, patio de mosaico y balaustrada que dividen sus patios, pileta, glorieta, aguas corrientes y demás detalles de una confortable vivienda. Dista una cuadra de la Av. Directorio con tranvía y luz eléctrica, á igual distancia de Varela, adoquinada. Lista para entrar á habitarla. Más datos, B. Mitre 537.—RISSO PATRON y Cía.
EL DGO. 28 de Abril, á las 3. a21

CASA EN LA AVENIDA Chu- but 113. Con adoquinado nuevo, arboleda, gas y eléctrico. Rodeada de construcciones modernas. Inmediata al gran parque Centenario y Avenidas Warnes, Corrientes, Canning y Gaona. Barrio donde se edifica asombrosamente. Mide 10 por 25. Base, 9.500 pesos á plazos. Tiene sala, 3 habitaciones, cocina, excusado, pisos pino tea, cielos rasos, puertas, vidrieras y aberturas á la calle de cedro, umbrales de mármol, patios bien pavimentados y vereda de piedra. Más datos, B. Mitre 537.—RISSO-PATRON & Cía.
EL DGO. 28 de Abril, á las 3.30. a21

EN EL CABALLITO — CASA Paysandú 578 esquina Méndez de Andés. Base 10.000 pesos, á plazos. Mide 24 varas de frente á Paysandú por 13 de fondo, estando comprendida la parte de la esquina en la que pueda edificarse una casa de negocio. El edificio se compone de sala, 2 piezas, cocina y w. c., cielos rasos de yeso, pisos de tea, carpintería de cedro, patio de mosaicos, y galería con vidrios ingleses. El comprador puede cargar con una hipoteca de 5.000 pesos al 8 o|o. El adoquinado con frente á Méndez de Andés, está pago. Más datos, B. Mitre 537.—RISSO PATRON y Cía.
EL DGO. 28 de Abril á las 3.30. a21

CASA CHICHE EN FLORES —A largos plazos, Pumacahua 815, entre Junta y Recuero. Base, 9.000 $ incluso una hipoteca de 6.000 $ que se paga en 16 años á razón de 65 $ mensuales y el excedente al contado. Su edificio flamante, cuenta con sala, escritorio, comedor, 1 dormitorio bajo y otro alto, cuarto de baño, cocina con instalación de agua caliente y fría, vestíbulo, cielos rasos de yeso, pisos de tea, carpintería y celosías de cedro, patios de mosaicos extranjeros y demás detalles modernos y de lujo. Dista sólo un paso de la Av. Carabobo, del adoquinado y del tranvía. Visítese, llaves en la esquina. Más datos, B. Mitre 537.—RISSO-PATRON & Cía.
EL DGO. 28 de Abril, á las 3.30.

EN VILLA DEVOTO: CASA de renta, calle Benito Juárez 3751, entre las de Morán y Lacar. — Base, pesos 2.000 m|n. Mide 10x49. Su edificio sólido, de 3 amplias habitaciones, cocina, galería, mosaicos, etc. Próxima á la estación del F. C. P. y tranvía eléctrico línea 86, así como la edificación moderna y lujosa que allí existe, hacen de este barrio un paraje de inmenso porvenir. Más datos, B. Mitre 537 (sección Belgrano).—RISSO-PATRON & Cía.
EL DOMINGO 28 de Abril, á las 4. a21

EN SANTOS LUGARES — Casa barata. Calle Italia 1368. Mide 10 por F. Base 2.500 pesos que se abonan en mensualidades de $ 34.50 comprendido amortización é intereses, el excedente al contado. Su edificio consta de 3 piezas, cocina, excusado, galería y patio de mosaico. Tiene pozo semisurgente. Está próxima á la estación del F. C. P. y rodeada de numerosos edificios que día á día valorizan ese paraje. Más datos, B. Mitre 537 (Sección Belgrano).—RISSO PATRON y Cía.
EL DGO. 5 de Mayo á las 3. a26

TERRENOS

HERMOSA ESQUINA — EN la Boca del Riachuelo. Calles Gaboto 32 y Colorado. Ambas adoquinadas. Uno de los barrios de mayor porvenir comercial. A una cuadra de la usina eléctrica de la Compañía Alemana, á 1 de la dársena Sur y de las Avenidas Sengüel y Almirante Brown. Líneas de tranvías en todas direcciones. Las construcciones en ese paraje son todas modernas. Mide 12.53 de frente por 22.49 y 24.20 en los costados y 17.03 en el contrafrente, con una superficie de 373.25 varas cuadradas. Base, pesos 35 vara cuadrada. Reconoce una hipoteca de 10.000 $ á un año y 7 por ciento de interés. Se pueda edificar inmediatamente, pues hay en las dos calles agua corriente y cloacas. El terreno está cercado y tiene una casilla grande de madera que entra en la venta. Más datos, B. Mitre 537.—RISSO-PATRON & Cía.
EL DGO. 28 de Abril, á las 3.30. a21

Espléndido TERRENO, CON ... á los costados, Fraga entre Uspallata y Estados, ambas adoquinadas. Mide 8.66 por 23. Sin base. Está rodeado de modernas construcciones. Paraje de mucho porvenir. Más datos, B. Mitre 537 (sección Belgrano).—RISSO-PATRON & Cía.
EL DGO. 28 de Abril, á las 3.

2 TERRENOS bien situados, en Villa Devoto. De dimensiones especiales. Sin base, en 60 meses, sin interés. Calle Navarro entre Gualeguaychú y Mercedes. Miden 12x19 cada uno. Distan 120 metros de la estación del F. C. P. y tranvía eléctrico. La edificación lujosa y moderna que los rodea, hacen de este sitio un paraje de inmenso porvenir. Terrenos tan bien situados como estos muy rara vez salen á la venta en condiciones tan fáciles de pago. Más datos, B. Mitre 537 (sección Belgrano).—RISSO-PATRON & Cía.
EL DGO. 28 de Abril, á las 4.30. a21

PRECIOSA ESQUINA Y UN lote lindero. Zárraga esquina Tronador. Base, 3 $ v. c. que se abona en 50 mensualidades de 28.80 cada una. El excedente al contado. Miden 12x14 y 10x13 varas. Son terrenos altos y bien ubicados. Distan 50 metros de la Avenida Alvarez Thomas con doble vía de eléctricos y están rodeados de edificación moderna. Más datos, á B. Mitre 537 (sección Belgrano)—RISSO-PATRON & Cía.
EL DOMINGO 28 de Abril, á las 3.

ENTRE AVENIDAS, ALVA- rez Thomas y Triunvirato. Preciosa esquina, adoquinada. Ushuaia y Guevara, con doble línea de eléctrico al frente y á 50 metros de la sucursal del Banco Germánico. Sin base. Mide 11.04 por 20.45. Está rodeada de una edificación moderna y compacta. Es barrio completamente comercial. Más datos, B. Mitre 537 (sección Belgrano).—RISSO-PATRON & Cía.
EL DGO. 28 de Abril, á las 3.30.

EN VILLA PROGRESO — A 30 metros de la estación del tranvía eléctrico. 25 lotes en 80 meses, sin interés. Base 15 pesos la mensualidad. Después detalles. Datos, B. Mitre 537, sección Belgrano).—RISSO-PATRON y Cía.
EL DGO. 5 de Mayo, á las 2.30. v27

EN PUNTA ALTA — Bahía Blanca. Próximo á la estación y Puerto Militar, tierra de gran porvenir. A 15 cuadras de la planta urbana del pueblo. Chacra A, número 1, del plano especial. Superficie 143.556.66 v. c. Base 35 centavos v. c. La fracción en venta está ubicada en el rumbo de la corriente subterránea del gran surgente de Villa General Arias, que influirá poderosamente en el porvenir económico de toda esa zona. Linda con terrenos de Rodhe, Schäfer, Marini, Schwitzer y otros. El remate tendrá lugar en nuestro salón de ventas. Más datos y planos, B. Mitre 537.—RISSO PATRON y Cía.
EL JUEVES 9 de Mayo á las 4. a25

CAMPOS

100 HECTAREAS DE RICA tierra en Cañuelas. Conocida por de Galiza. A 1 legua de la estación. Aptas para alfalfares y agricultura. Con agua á 4 metros. Divididas en 4 lotes de 25 hectáreas cada uno. Base 400 pesos hectárea. Lindando con los reputados campos de Barrenechea, Villate, Olaguer, Irigoyen, Fernández, Rodríguez y otros. Para visitarlo diríjase á Manuel Casanova, estación Cañuelas. Más datos y planos, B. Mitre 537.—RISSO PATRON y Cía. En nuestro salón de ventas.
EL JUEVES 9 de Mayo á las 4. a25

CAMPO EN LA PAMPA Central. Parte Oeste del lote 21, fracción D, de la sección 9a. A 12 leguas de General Acha. 400 hectáreas, parejas sin desperdicio, especiales para agricultura y alfalfares. Base 15 pesos la hectárea. Con agua de 6 á 10 metros. Todos los campos linderos están fraccionados en chacras y poblados. El remate se efectuará en nuestro salón de ventas. Más datos y planos, Bmé. Mitre 537.—RISSO PATRON y Cía.
EL JUEVES 9 de Mayo á las 4. a25

NOTA — En todas las ventas exigiremos del comprador el 8 o|o de seña y el 2 o|o de comisión, (sin excepción).
RISSO-PATRON & Cía.

V. Virginillo

Av. SAN MARTIN Y BELLA Vista, frente á esta importante avenida, entre Seguí y San Blas y frente á Espinosa con adoquinado pago, 3 preciosos terrenos de 226 vs. cs. á 860 vs. cs. con los tranvías 86, 88, 94 y 95 al frente. Ideal paraje comercial y donde no queda terreno para venderse. Venta liberal. Forzosa. Sin base. A largo plazo.
EL DGO. 28 de Abril á las 4 p. m. Informes y planos, San Martín 32 ó Giribone 11 (altos).—V. Virginillo. v26

BELLA VISTA Y AV. SAN Martín, á 2 cuadras, precioso terreno, Treviles y Camarones, 378 v. c. á plazo, al lado de adoquinado y tranvía, base 6 $ v. c.
EL DOMINGO 28 de Abril, á las 3.30 p. m. a26

AVENIDA SAN MARTIN, A 1 cuadra, Seguí 2170, flamante propiedad, 3 piezas, comedor, cocina, cielos rasos de yeso, galería y demás; mide 10 por 35. Sin base, largo plazo. Paraje de inmenso porvenir.
EL DOMINGO 28 de Abril, á las 4.45 p. m. a26

ESPINOSA Y AV. SAN MAR- tín. Ideal terreno 326 v. c. Sin base, con 24 meses de plazo, y Espinosa y Seguí, con adoquinado pago, de 10 por 65. Sin base.
EL DOMINGO 28 de Abril, á las 5 p. m. a26

BELLA VISTA Y TRELLES 2438. Terreno con edificio al lado del tranvía 88, 94, 95, 86, y del adoquinado, en 50 meses.
EL DOMINGO 28 de Abril, á las 5 p. m. Informes y planos San Martín 32, ó Giribone 11. v26

César Galloni

EN MARCOS PAZ

F. C. O.

Venta particular de

100 LOTES 100

desde $ 5 m|n. por mes el lote, en 80 meses.

v27

ESTOS LOTES ESTAN UBI- cados frente á las dos estaciones de este importante pueblo cabeza de partido, saldo final de los 1.200 lotes vendidos y mayor parte edificados. Para responder al tráfico siempre creciente de este pueblo la empresa del Oeste ha aumentado desde Diciembre próximo pasado el número de trenes para dicha línea contando desde ya con 22 trenes diarios. Unica ocasión que se presenta para hacerse dueño de un lote de terreno bien ubicado á un paso de la estación. Con poco desembolso y sin pagar comisión.
LOS DOMINGOS 5 y 12 de Mayo se procederá á la venta particular sobre los mismos terrenos, desde la mañana y desde hoy en mi escritorio, una sola mensualidad como seña y otra al recibir el título provisional. Planos y boletos, Reconquista 135.—César Galloni. v28

T. y M. Vinelli

Socios: Teodoro A. y Manuel R. Vinelli.— Casa central: San Martín 14. Sucursal Lomas, Alem 20. U. T. 380 (Avenida) y 15 (Lomas). Remates rurales, Pellegrini y Boedo. v28

EN LOMAS DE ZAMORA — EL DOMINGO 28 de Abril á las 2 p. m. efectuaremos en nuestro local de feria calle C. Pellegrini esquina Boedo el cuarto remate de potros, caballos de tiro y silla, cuatro espléndidos breaks, varios sulkys, carros, buen milord, carritos de reparto, varias guarniciones nuevas y usadas para coche y carro, continuando con los muebles; juego comedor 3 piezas, escritorio, piano, fonógrafo, sillas de vaqueta y esterillas, cantidad de cuadros, roperos, armarios, bibliotecas, juego de sillones de cuero marroquí, etc., etc. Seña á todo comprador. Se reciben artículos para su venta, hasta el día anterior del remate. Más detalles, á nuestras casas.—T. y M. Vinelli. a25

A. Lopez y Cía.

COMO JUDICIAL — VENTA resuelta, á dos cuadras de la plaza Once de Septiembre, calle Bermejo número 225, entre Cangallo y Sarmiento. Casa grande de material hecha en cal, fácil de remodernar, en terreno de 700 varas cuadradas. A un paso del mercado de cargas del Once y en el punto llamado á progresar cada día más por el tráfico comercial y demás condiciones ventajosas de esta ubicación especial. El terreno mide 10.98 varas de frente al Este por 52.54 varas al Norte, 53.31 varas al Sur y 12.10 en el contrafrente. Venta ad corpus. El amplio edificio es de bajos, techos de azotea, tirantería de madera dura. Consta de 13 habitaciones incluso la sala, verja al frente, todas las comodidades, 3 w. c., pilejas, cocina, patios de baldosa, agua corriente, cloacas, adoquinado pago, etc., etc. Renta $ 300 líquidos por mes. Visítese.
EL DOMINGO 5 de Mayo, á las 4.30 de la tarde, sobre la misma propiedad. Base, pesos 45.000, comprendida la hipoteca de pesos 17.000 en cédulas argentinas. El comprador entregará en el acto de firmar el boleto el 8 por ciento como seña y á cuenta de precio y el 2 por ciento de nuestra comisión. Más datos, Avenida de Mayo 676, ó en la Boca, Olavarría 883.—A. Lopez y Cía.

R. P. R.

Rogelio P. Rayneli y Cía.

35—Carlos Pellegrini—35

Socios: Rogelio P. Raynell y Lisandro Torres

10.092 VARAS CUADRADAS en 60 mensualidades, divididas en 5 lotes. En el Tigre, sobre la calle Liniers, 2 cuadras pasando la iglesia. Forma de pago: 3 meses al firmar el boleto; 3 al recibir la libreta y las restantes del 1 al 10 de cada mes en el sitio que oportunamente indicaremos. El Tigre es demasiado conocido para necesitar comentarios y recomendaciones nuestras. La decisión y orden del propietario de éstos es liquidar por tener que ausentarse á Europa, de manera pues, que la venta resulta más interesante aun. Pidan planos. Asistan al remate. Comisión 2 por ciento.
EL DOMINGO 28 de Abril á las 2 p. m. —Rogelio P. Raynell y Cía., Carlos Pellegrini 35. a15

EN 60 MENSUALIDADES— Caracas y San Blás, 4 lotes de terrenos á 5 cuadras de la esquina de las avenidas San Martín y Jonte y á dos cuadras de Boyacá, etc.
LOTE 11—Caracas entre San Blás y Médanos, 334 varas cuadradas. Base la deuda de 62 meses de 75 cada uno.
LOTE 35—San Blás entre Gavilán y Caracas, 246.20 varas cuadradas. Base la deuda de 63 meses de $ 53 por mes.
LOTE 36 — Lindando con el anterior, 344 varas cuadradas. Base la deuda de 63 meses de $ 75 por mes.
LOTE 40, á las 30 varas de éste, 334 varas cuadradas. Base la deuda de 63 meses de $ 74 mensuales. Los compradores pagarán el excedente al contado, recibiendo los títulos provisionales al escriturar ante el escribano señor Spiro M. Uïgaro, Avenida de Mayo 636, cuando falten abonar 50 mensualidades, efectuándose su pago en el Banco Alemán Transatlántico, suc. número 3. Seña, 3 por ciento. Comisión, 2 por ciento.
EL DOMINGO 28 de Abril, á las 3.—Rogelio P. Raynell y Cía., Carlos Pellegrini 35. a21

NICARAGUA 1626, ENTRE la Avenida Dorrego y Arévalo. A 3 cuadras de Cabildo. Casa-habitación moderna, de 9 varas de frente por 44 de fondo. Cuatro habitaciones grandes, dos pequeñas y una de madera, adoquinado y demás comodidades. Base, $ 9.000. Visítenla. Hay que liquidar. Seña, 8 por ciento. Comisión, 2 por ciento.
EL DOMINGO 28 de Abril, á las 4.30 de la tarde.—Rogelio P. Raynell y Cía., Carlos Pellegrini 35. a21

MEDANOS ENTRE MATU- rin y Añasco. Buen terreno de 10 varas de frente por 20 de fondo. Base la deuda de 31 mes de 55 pesos cada uno; el excedente al contado. Venta decidida. Visítenlo. Asistan al remate. Seña 8 o|o. Comisión 2 o|o.
EL DOMINGO 28 de Abril á las 3.—Rogelio P. Raynell y Cía., Carlos Pellegrini 35. a23

BLANCO ENCALADA 2560— á una cuadra de Cabildo. Amplísima habitación de 20 metros de frente, 49m36 de fondo en un costado, teniendo en el otro un martillo en contra de 8m60 por 80. El edificio consta de 4 salas, 8 dormitorios, pieza de servicio, baño, jardín, etc. Base, pesos 16.500 pagaderos $ 7.500 en cédulas al B. N. H., pesos 9.000 á largo plazo y el excedente al contado. Venta decidida á liquidar. Seña 8 o|o. Comisión 2 o|o.
EL DOMINGO 28 de Abril á las 4.—Rogelio P. Raynell y Cía., C. Pellegrini 35. a25

Rómulo Carbia

PROPIEDAD CENTRAL Y á todo costo. Yapeyú 910 al lado de la esquina de Estados Unidos, una cuadra de los bulevares Carlos Calvo é Independencia, con tranvía á todas direcciones frente art nouveau, 10 varas por 26 varas, gran sala, espléndido comedor, tres dormitorios, cuarto de baño, cuarto de servicio, espléndida cocina, w. c., puertas, ventanas y celosías de cedro y metálicas, pisos de tea, patios de mosaico, cielos rasos, de yeso decorados, mayólicas, mármoles, etc., en una palabra casa construída á todo costo y con los mejores materiales, pudiendo habitarla la familia más delicada, actualmente viven los dueños y puede visitarse en cualquier momento, con adoquinado pago. Base pesos 14.000, mitad al contado y el resto á seis años de plazo con el interés del 8 o|o.
EL DOMINGO 28 de Abril á las 4 p. m. Seña 8 o|o. Comisión 2 o|o. Más datos al martillero, Victoria 430. U. T. 330 Avenida.—Rómulo Carbia. v26

SOBRE EL TRANVIA ELEC- trico, Provincias Unidas y Murguiondo, (adoquinado pago) Tapalqué y Cafayate, 14 espléndidos terrenos en 60 mensualidades.
EL DOMINGO 28 de Abril á las 2 p. m. Los terrenos más altos y mejor situados de este importante barrio comercial con tranvía al frente de 10 centavos á la plaza de Mayo, rodeados de edificación moderna, núcleo de población, emporio de comercio, en dimensiones que varían de 10 á 15 varas de frente por 30 á 35 de fondo. Base la hipoteca que reconoce cada lote que varían de 1.000 á 3.500 pesos que se pagarán en 60 mensualidades y el resto que exceda al contado. Seña 10 o|o. Comisión 2 o|o. Títulos perfectos que serán otorgados por el escribano señor Felipe Sánchez Mendoza. v26

Echague García y Crespo

Martillero: Severo R. Echague

VENTA FORZOSA POR DI- visión de condominio. 500 hectáreas. Campo flor, á un paso de Rosario, en plena región maicera y donde la producción ha batido el record en la última cosecha, á tres cuartos de legua de la estación Salto Grande, F. C. C. y R. y á un cuarto de legua de la estación Carcarañá, F. C. C. A.
EL DOMINGO 5 de Mayo, á las 3.30 de la tarde, en el pueblo Carcarañá, salón del restaurant y bar Moderno, del señor Ernesto Burlando, donde estará nuestra bandera. Base 375 pesos la hectárea. Esta fracción de campo no tiene un metro de desperdicio; es el campo más alto de esa región, pastos excelentes, aguas buenas á poca profundidad, de importante ubicación, por encontrarse á inmediaciones de varias estaciones de ferrocarril y pueblos de demostrado desarrollo comercial. Rodeado de caminos en perfecto estado, que facilitan el tráfico y donde siempre son preferidos los terrenos, por su fecundidad y donde el arrendamiento, en años anteriores, ha oscilado entre 30 y 35 pesos por hectárea. Consúltense planos en nuestros carteles. La venta se iniciará en un solo lote, y en el caso de no haber interesados por el total, podrá dividirse la propiedad en cuatro chacras de ciento veinticinco hectáreas cada una. Condiciones de venta Mitad al contado y mitad á seis meses de plazo, con pagarés hipotecarios. Seña 8 por ciento. Comisión 2 por ciento, á cargo del comprador. Escrituración: dentro de los 30 días de realizado el remate, en la ciudad de Santa Fe, ante el escribano señor Pedro A. Guindón. Más datos, á los martilleros Echague, García y Crespo, San Martín 466, Santa Fe. Número 976. vim.

José Luis Dominguez

Sarmiento 561

PROPIEDAD

PAMPA 3010, con cédulas

y A PLAZOS

BASE $ 40.000

El Domingo 28

á las 4

SOBRE LA PROPIEDAD

José Luis Domínguez

PAMPA 3010 ENTRE CRA- mer y Conesa. Buena casa-habitación, situada en el lugar preferido de ese barrio aristocrático, por lo que asegura una constante y buena renta. Con adoquinado al frente, está edificada sobre un terreno que mide 8.66x48 de fondo con materiales todos de primer orden, consta de jardín al frente, sala, comedor, 3 dormitorios, cuarto de baño, cocina, piezas de servicio, w. c., id en el primer piso y en el piso alto de tres dormitorios y cuarto de baño, luz eléctrica, gas y aguas corrientes. Base, pesos 40.000 en la que van incluídas 25.000 cédulas argentinas y el excedente sobre éstas 1|3 parte al contado, 1|3 á 6, y 1|3 á 12 meses, interés 7 por ciento anual. Visítese de 3 á 6 p. m.
EL DOMINGO 28 de Abril, á las 4 de la tarde, sobre la propiedad. Seña, 8 por ciento. Comisión, 2 por ciento. Informes, á mis oficinas, Sarmiento 561.—José Luis Domínguez. a14

En Belgrano

PAMPA 3020

BASE, $ 35.000

A PLAZOS

El Domingo 28 a las 4

Sobre la propiedad

José Luis Domínguez.

EN BELGRANO — A plazos —Casa calle Pampa 3020, contigua á la anterior, por lo tanto en iguales condiciones, no sólo por su ubicación sino por el fácil medio de comunicación, pues dista la pasos del tranvía eléctrico y á media cuadra de la estación Belgrano, está también edificada en un terreno que mide 8.66 por 48 fondo; consta de jardín al frente y al fondo. Sala, comedor, 4 dormitorios, cuarto de baño instalado, cocina, pieza de servicio y demás dependencias, galerías de cristal y madera, celosías de puertas de cedro, patios de mosaico, etc. Base, pesos 35.000 en la que van incluídas 22.000 cédulas argentinas y el excedente sobre éstas, 1|3 parte al contado, 1|3 á seis y 1|3 á 12 meses con 7 por ciento de interés anual y garantía hipotecaria. Títulos perfectos, puede visitarse de 3 á 6 p. m.
EL DOMINGO 28 de Abril, á las 4 de la tarde, sobre la propiedad. Seña, 8 por ciento. Comisión, 2 por ciento. Informes á mis oficinas, Sarmiento 561.—José Luis Domínguez. a14

TERRENOS

RIO JANEIRO Y RIVADA- via. A media y una cuadra, respectivamente, de estas dos grandes avenidas. Los terrenos comprendidos entre las calles Amambay, Flores y Otamendi, lo que vale decir, en un lugar, el que por su comparada edificación, como por su comercio y la red de tranvías que la circundan, lo ponen á la altura de los terrenos más codiciados de la capital. Venta á largos plazos, con el fin de liquidar.
EL DOMINGO 5 de Mayo, á las 3 de la tarde, sobre los terrenos. Seña 8 por ciento. Comisión 2 por ciento. Informes á mi casa, Sarmiento 561.—José Luis Domínguez. a19

VILLA DEL PARQUE—Dos espléndidas esquinas con frente á la avenida Nazca y á las calles Melincué y Güiraldes. A dos cuadras justas de la estación Villa del Parque y rodeados de elegante y compacta edificación. Recomiendo solamente que sean visitados, porque de esa manera podrá el interesado darse cuenta de la bondad de los terrenos que ofrezco en venta. A plazos, sin base, á tanto la vara.
EL DOMINGO 19 de Mayo, á las 2, sobre los terrenos. Seña 8 por ciento. Comisión 2 por ciento. Informes á mis oficinas Sarmiento 561.—José Luis Domínguez.

DOS MANZANAS DIVIDI- das en ocho cuartos de manzana, en La Plata, y frente á la calle 13 (adoquinándose) y al camino de automóviles directo entre ésa y esta capital y á una cuadra del bulevar 32 (Circunvalación), con 100 metros de ancho. Es ésta una venta singular, pues hay que vender á plazos y á cualquier precio. Vendo por cuartos de manzana con opción. Sin base.
EL MIERCOLES 15 de Mayo, á las 3 de la tarde, en mi casa, Sarmiento 561. Seña, 8 por ciento. Comisión, 2 por ciento. Después detalles.—José Luis Domínguez. a19

EN MERLO (F. O. O) — 100 lotes de terreno, en 80 mensualidades sin interés, lo mejor ubicado que pueda pedirse en el ensanche de este progresista pueblo, pues distan, no sólo á muy poca distancia de la estación y á 2 cuadras de la vía del ferrocarril eléctrico subterráneo, cuya construcción es del dominio público que ya han comenzado y probablemente á sólo una cuadra del tranvía eléctrico concesión Quesada Hnos., con destino á Luján. Venta liberal y con orden terminante de liquidar á cualquier precio que exceda de la base por división de condominio. Base, pesos 2 el lote por mes, en 80 mensualidades.
EL DOMINGO 5 de Mayo, saldrá de la estación Once á la 1.30 p. m. un tren gratis para el que puedan pedir boletos en mi casa, Sarmiento 561. Seña, 4 mensualidades. Comisión 2 por ciento. Informes, á Sarmiento 561.—José Luis Domínguez. a14

SERRANO ESQUINA WAR- nes, dividida en 4 terrenos, ambos con adoquinado pago, vereda y cerco de material y tejido de alambre, esto vale decir, lo único sin edificar dentro de este paraje esencialmente comercial de nuestra metrópoli. Esta es una venta que por su calidad no debe escapar de quien quiera invertir su dinero con objeto, no digo ya de especular contando con su segura y rápida valorización, sino también de aquel que quiera obtener de su capital una renta inmediata, edificando sobre ellos, tanto la casa de familia, como el negocio, pues tanto uno como otro son igualmente buscados. Los terrenos miden de 250 á 450 varas cuadradas y salen á la venta sin base á tanto la vara cuadrada, pagaderos 1|3 parte al contado, 1|3 á 6 y 1|3 á 12 meses con el 7 por ciento de interés anual.
EL DOMINGO 28 de Abril, á las 2 de la tarde, sobre los terrenos. Seña, 8 por ciento. Comisión, 2 por ciento. Títulos perfectos. Datos á mi casa, Sarmiento 561.—José Luis Domínguez. a14

100 LOTES EN 80 MENSUA- lidades, en Berazategui (F. C. S.), á 5 cuadras de la estación y sobre el bulevar á la cual conduce directamente, terrenos altos, sobre los cuales se domina toda esa pintoresca zona, la que hoy debido á su adelantos y medios de comunicación (38 trenes diarios) lo ponen á la cabeza de los pueblos del Sur en la línea de Constitución á La Plata, luego el circuito del ferrocarril Sud que une las estaciones Berazategui con Florencio Varela, es otro factor que ha contribuído y lo seguirá haciendo en pro de sus adelantos. Base, pesos 3 el lote por mes, en 80 mensualidades, sin interés.
EL DOMINGO 12 de Mayo, á la 1.30 de la tarde. Tren gratis de Constitución. Seña, 3 mensualidades. Comisión, 2 por ciento. Pidan planos y boletos gratis en mis oficinas, Sarmiento 561.—José Luis Domínguez. a14

CAMPOS

JUDICIAL — EN LA PAM- pa Central.—2.000 hectáreas en la sección 25, fracción B, lote número 2, que linda por el N. con J. Vértiz (lote número 3), por el S. con Teodosia L. T. de Roca (lote número 13), por el E. con el lote número 7 de la misma señora, y por el O. con D. Zavalla. Venta por orden del juez de comercio doctor Ricardo E. Cranwell, secretaría del doctor Alejo Pinget, en los autos caratulados "Terrones don Francisco A. contra Carlos E. Shaw y Celedonio Roca". Tasación, 9 $ la hectárea. Base las dos terceras partes, ó sea 6 $ la hectárea.
EL MIERCOLES 22 de Mayo, á las 3, en mi casa. Seña 8 por ciento. Comisión 2 por ciento. Informes á mis oficinas Sarmiento 561, ó en la secretaría del doctor Pinget, palacio de justicia, 5o. piso, sobre Tucumán.—José Luis Domínguez. a18

EN RANCHOS, F. C. S., PAR- tido General Paz, á una y media leguas de la estación Ranchos y á dos horas de la capital, 86 hectáreas de una bondad indiscutible, campo virgen y apto para cualquier destino, da frente al camino general que va á la estación Ranchos. Esta venta se realiza como judicial. Sin base y al mejor postor.
EL MIERCOLES 22 de Mayo, á las 2 de la tarde, en mi casa, Sarmiento 561. Seña, 8 por ciento. Comisión, 2 por ciento. Después detalles.—José Luis Domínguez. a18

ERNESTO CALVO

EN BELGRANO — PAMPA y Cuba. La quinta de Seguí en 7 lotes y á grandes plazos. El paraje más notable y más buscado de Belgrano entre palacios.
LOTE 1 — Con frente á Cuba 13.70 varas de frente por 45.58 y 49.19 varas de fondo y 13.20 de contrafrente. Reconoce hipoteca de 11.000 pesos en cédulas argentinas de 6 o|o, $ 12.000 hipoteca particular al 31 Diciembre de 1912 y el resto: 1|3 parte al contado, 1|3 al 30 de Junio de 1913 y 1|3 al 31 de Diciembre de 1913.
LOTE 2—Con frente á Cuba, 13.57 varas de frente á Cuba por 15.01 de fondo, $ 4.200 en cédulas, $ 3.000 al 31 de Diciembre de 1912 y el resto 1|2 parte al contado, 1|3 al 30 de Junio de 1913 y 1|3 al 31 de Diciembre de 1913.
LOTE 3 — Dimensiones y forma de pago exactamente iguales al lote 2.
LOTE 4 — La esquina Pampa y Cuba, 15 varas de frente á Pampa por 35 varas también de frente á Cuba, $ 14.000 en cédulas, $ 20.000 al 31 de Diciembre de 1912, y el resto, 1|3 al contado, 1|3 al 30 de Junio de 1913 y 1|3 al 31 de Diciembre de 1913.
LOTE 5 — Con una lujosa casa de altos y bajos en muy buen estado edificada en un terreno de 27.94 varas de frente á Pampa por 60 varas de fondo, con un codo á fevor para el garage. En total tiene 1.590.32 v. c. y la siguiente distribución interna:
PISO BAJO — Sala, antesala, comedor, antecomedor, escritorio, biblioteca, sala de billar, hall de entrada, gran hall central, baño, toilette, galerías, cubiertas, etc., etc.
PISO ALTO — Siete amplios dormitorios, 2 piezas de servicio, 2 cuartos de baño, dos terrazas, galerías, etc., etc.
SUBSUELO — Cocina, despensa. Condiciones de pago: 50.000 pesos en cédulas argentinas, $ 42.000 en hipoteca al 31 de Diciembre de 1912 y el resto 1|3 parte al contado, 1|3 al 30 de Junio de 1913, 1|3 al 31 de Diciembre de 1913.
LOTE 6 — Con frente á Pampa, 10 varas de frente por 40.42 varas de fondo, pesos 9.500 en cédulas, $ 10.000 al 31 de Diciembre de 1912 y el resto, 1|3 parte al contado, 1|3 al 30 de Junio de 1913 y 1|3 al 31 de Diciembre de 1913.
LOTE 7 — Con frente á Pampa: 14 varas de frente por 40.42 varas en un costado y 42 varas en el otro, contrafrente 3.57 varas. $ 7.000 en cédulas, $ 10.000 al 31 de Diciembre de 1912, y el resto, 1|3 parte al contado, 1|3 al 30 de Junio de 1913 y 1|3 al 31 de Diciembre de 1913. Las hipotecas particulares pagarán todas 7 o|o de interés semestre adelantado.
EL DOMINGO 12 de Mayo á las 3 p. m. sobre la misma propiedad. Sin base. Títulos perfectos por ante el escribano don Tulio Méndez, Esmeralda 28. Seña 8 o|o. Comisión 2 o|o. Informes en mi salón de ventas, Rivadavia 545. Nota: En mi escritorio están en exhibición los planos de adaptación á cada lote, de magníficos edificios, preparados por el arquitecto don Amilcar Durelli.—Ernesto Calvo. a21

JUDICIAL — EN VILLA DE- voto. La esquina avenida Chivilcoy y Cabezón, sobre el bulevar Circunvalación. Por orden de la comisión liquidadora del concurso Angel Hugo Premi.
EL SABADO 27 de Abril á las 3 p. m. en mi salón de ventas, Rivadavia 545. Base $ 2.50 la v. c. Seña 8 o|o. Comisión 2 por ciento. Informes y planos en mi escritorio, Rivadavia 545.—Ernesto Calvo. a21

¡¡CON 1 PESO MENSUAL!!

150 LOTES 150

En la estación Berazategui F. C. S.

A MEDIA HORA DE LA CAPITAL

¡BASE $ 1 EL LOTE, POR MES!

En 80 mensualidades - Sin interés

El Sábado 27, á las 8 de la noche

Y el DOMINGO 28, á las 2 de la tarde

Pidan planos y datos en Olavarría 449 (Boca) ó en nuestra casa Rivadavia 640.

FURST ZAPIOLA & Cía.

FURST ZAPIOLA & Cía.

RIVADAVIA 640

1 PESO EL LOTE POR MES— 150 lotes en la estación Berazategui, F. C. Sud, en 80 mensualidades, sin interés, á 40 minutos de la capital. Estos terrenos se encuentran en un paraje bastante edificado, próximo á la avenida Mitre que en breve será macadamizada, y por la cual cruzará el tranvía eléctrico de la concesión Bemberg. La importancia de Berazategui, está demostrada con las grandes fábricas con que cuenta, de las cuales se destaca la cristalería Rigolleau, ubicada frente por frente á la estación donde trabajan un sinnúmero de obreros. Luego la línea del circuito inaugurada en Noviembre del año pasado, está valorizando enormemente toda esta zona, por lo que nos permitimos recomendar esta venta en la que deberemos liquidar á cualquier precio. Las superficies de los lotes varían entre 320 y 578 varas. Base, 1 peso el lote por mes, en 80 mensualidades, sin interés.
EL SABADO 27 de Abril á las 8 de la noche, continuando el domingo 28 á las 2 de la tarde, ambos días en nuestra casa, Rivadavia 640, donde se sortearán tres terrenos gratis entre todos los que resulten compradores. Seña 3 mensualidades. Comisión 2 por ciento. Títulos perfectos. Posesión inmediata para los que quieran edificar ó cercar. Pidan planos y datos, en Olavarría 449 (Boca), ó en nuestra casa, Rivadavia 640.—Furst Zapiola y Cía. v28

130 LOTES EN LA CAPITAL con base de 6 pesos el lote por mes en 60 mensualidades. Dan frente á la importante avenida San Fernando, por donde cruzará una línea del tranvía Anglo Argentino, y á las calles Chilabert, Cruz, Norquín, Corrales, Jachal y Cañada de Gómez. Distan á solo 25 minutos de la plaza de Mayo, y están inmediatos á la estación Lugano, de la Compañía G. de F. C. de la P. de Buenos Aires, que cuenta con un buen servicio de trenes diarios. Esta venta la recomendamos especialmente á nuestra clientela, pues son terrenos dentro de la capital, de un enorme porvenir y que salen á la venta con una base ínfima por definitiva y á un plazo relativamente corto. Lotes de 300 á 600 varas, amojonados dentro de líneas municipales. Base para liquidar, 6 pesos por lote al mes, en 60 mensualidades, con títulos definitivos.
EL DOMINGO 5 de Mayo á la 1.15 de la tarde, saldrá un tren gratis de la estación Buenos Aires (calle Vélez Sársfield y Suárez) á la cual conducen los tranvías 24, 29 ó 69. Este tren parará en Sáenz. Seña 3 mensualidades. Comisión 2 o|o. Títulos perfectos. Pidan planos y boletos en nuestra casa Rivadavia 640.—Furst Zapiola y Cía. a23

SOBRE FLORESTA — 105 terrenos con frente á la avenida Provincias Unidas, y á las calles Independencia, 12 de Octubre, Liniers, Flores, Almagro y otras. Base 6 pesos el lote por mes en 100 mensualidades, sin interés.
EL DOMINGO 12 de Mayo á las 2, sobre los terrenos. Pidan planos y datos en nuestra casa, Rivadavia 640.—Furst Zapiola y Cía. a3

EN FLORENCIO VARELA— El saldo de los 302 lotes de la Villa Italia, próxima á la nueva estación Portela. Base, 50 centavos el lote por mes, en 80 mensualidades, sin interés.
EL SABADO 18 de Mayo á las 8 de la noche, y el domingo 19, á las 2 de la tarde en nuestra casa, Rivadavia 640, donde pueden pedirse planos y datos.—Furst Zapiola y Cía. v19m

SOBRE RIVADAVIA, EN- tre Floresta y Liniers. 115 terrenos á ocho cuadras al Sur de Rivadavia, en un barrio altísimo y muy edificado. Base 15 pesos el lote, en 120 mensualidades, sin interés.
EL DOMINGO 26 de Mayo á las 2, sobre los terrenos. Pidan planos y datos en nuestra casa, Rivadavia 640.—Furst Zapiola y Cía. v26m

Manuel T. Durán

EN ALMAGRO — LINDA esquina, Avenida Chubut y Olaya, con tranvía eléctrico y adoquinado nuevo al frente. Mide 11.60 varas de frente á Chubut por 24.57 varas á Olaya. Base $ 25 la vara cuadrada, pagadero mitad al contado y mitad á dos años de plazo, con el interés del 6 o|o anual y garantía hipotecaria.
EL DOMINGO 28 de Abril, á las 2 p. m. Otros informes, Rivadavia 549. M. T. Durán. a21

EN ALMAGRO — GRAN LO- te de terreno, Avenida Chubut entre Hidalgo y Olaya, con adoquinado y tranvía eléctrico núm. 99 por su frente, lote de dimensiones especiales para levantar una gran casa de renta ó establecimiento industrial. Mide 13.85 varas de frente por 60.95 en un costado, 36.62 en el contrafrente: superficie total 1.400 v. c. Base $ 20 la vara cuadrada, mitad al contado y mitad á dos años de plazo con el interés del 6 o|o y garantía hipotecaria.
EL DOMINGO 28 de Abril á las 3 p. m. Seña 8 o|o. Comisión 2 o|o. Planos é informes, Rivadavia 549. M. T. Durán. a21

EN ALMAGRO — 2 CASAS bien construídas, con frente á la avenida Chubut, números 876 y 890, entre Hidalgo y Olaya, adoquinada y con tranvía eléctrico núm. 99 por su frente y á dos cuadras del gran Parque Centenario. Barrio donde se levanta una edificación moderna y valiosa, lo que permite esperar un aumento considerable en el valor de la propiedad y en la renta. Las casas en venta están edificadas en terrenos de 10.52 varas y 9.88 de frente por 24.57 de fondo cada una, constando de 4 y 5 piezas respectivamente, cuartos de baño, cocina, w. c. etc., con cielos rasos de yeso, pisos interiores de pino tea, exteriores de mosaicos, celosías de cedro, etc. etc. Base $ 9.000 cada casa, pudiendo pagarse su importe mitad al contado y el resto á 2 años de plazo con garantía hipotecaria é interés al 6 o|o anual.
EL DOMINGO 28 de Abril á las 3 p. m. sobre las mismas propiedades. Seña 8 o|o. Comisión 2 o|o. Escrituras ante el escribano señor Ricardo M. Pereyra, en el caso de que los compradores no hagan uso del plazo acordado. Otros informes, Rivadavia 549. M. T. Durán. a21

EN BELGRANO — LINDA esquina, calle Maure y Charlone, á dos cuadras de la avenida Federico Lacroze y á una de la calle Chacarita, ambas adoquinadas y con tranvía eléctrico en todas direcciones, rodeada de edificación moderna y grandes establecimientos industriales, á un paso de la estación Federico Lacroze del F. C. C. B. A. y á poca distancia del nuevo mercado de frutos. Barrio comercial y de indiscutible porvenir. Mide 15.39 varas de frente á Maure, 38.10 varas á Charlone, 13.50 en el contrafrente de Maure y 36.53 en el contrafrente á Charlone. Base 18 pesos la v. c. al contado.
EL DOMINGO 28 Abril á las 2 1|2 p. m. Seña 8 o|o. Comisión 2 o|o. Planos é informes, Rivadavia 549. a22

JUAN DANERI

DOS PRECIOSOS TERRE- nos, frente á la gran Avenida San Martín, adoquinándose, entre Monte Dinero y Espinosa. Están ubicados en la avenida que señala el coeficiente más alto de valorización. A su frente tiene las líneas 94, 95 y 86 y muy cerca el 89 y 99. Los terrenos miden 9v33 por 57v33 cada uno.
EL DOMINGO 28 de Abril, á las 4 de la tarde, sobre los mismos, los venderé con base regulada de 12 $ v. c. en 20 mensualidades de $ 131 con 15 centavos cada una, el resto al contado. Títulos perfectos. Seña, 8 por ciento. Comisión, 2 por ciento. Más datos, Lavalle 641.—Juan Daneri.

TERRENO ALVAREZ THO- mas, á una cuadra de esta gran avenida con el tranvía 96, un precioso lote de 10 por 88 varas, Tronador entre avenida de los Incas y Zarraga.
EL DOMINGO 28 de Abril, á las 3, lo venderé con base de 8 pesos v. c. En 54 meses á 47.64 cada uno; el resto al contado. Seña 8 o|o. Comisión 2 o|o. Más datos, Lavalle 641.—Juan Daneri. v28

Delfor del Valle

EN EL DOCK SUR — A pla- zos, 1 casa de material en cal, con frente á la avenida Estevez, edificada en un terreno de 10 varas de frente por 32.50 varas de fondo, con 5 habitaciones, techos de fierro, pisos y cielos rasos de madera, toda con materiales de primer orden. Base $ 2.000. 1 lote de terreno en la manzana 278, compuesto de 10 varas de frente por 40 varas de fondo. A 1 cuadra de la usina alemana. Base, 10 pesos v. c. Forma de pago, para la casa y terreno, 1|3 parte al contado, 1|3 parte á 1 año, y 1|3 á 2 años con hipoteca é interés de 7 o|o.
EL DOMINGO 28 de Abril á las 3 p. m. Seña 8 o|o. Comisión 2 o|o.—D. del Valle, Perú 161. a21

EN EL DOCK SUR — A pla- zos. 10 manzanas de terreno del costado Este del canal. Divididos en cuartos de manzana. Como para la especulación. La tierra de más porvenir de los alrededores de la capital. 8 lotes de terreno del costado Oeste, á una cuadra del canal de la segunda sección. Base para las manzanas 1 peso la v. c. Para los lotes 10 pesos la v. c.
EL DOMINGO 19 de Mayo. Próximamente designación del lugar del remate. Planos, detalles, etc. Por datos, Perú 161.—D. del Valle. v27

BYRNE HERMANOS

Santiago Byrne — Patricio Byrne
San Martín 32.—U. T. 846, Avenida

La MESETA de FLORIDA

A 2 1|2 cuadras de la estación.

21 lotes ideales

En 40 mensualidades, sin interés. Sin base.

El DOMINGO 5 de MAYO

A LAS 3 P. M.
Tren especial gratis de Retiro (estación nueva), á las 2.15 p. m.

v28

EN FLORIDA — 21 LOTES á 2 1|2 cuadras de la estación y 2 de la avenida San Martín, adoquinada hasta la estación y asfaltándose hasta San Martín. Rodeado de edificación moderna. Son los terrenos más altos y los más lindos que quedan sin edificar. Es el punto predilecto para edificar la vivienda propia, el paraje más hermoso de los alrededores de la capital, con un buen servicio de trenes diarios, tranvía eléctrico en construcción que hará su recorrido desde San Martín hasta Vicente López, pasando á dos cuadras de los terrenos en venta, luz eléctrica y otras mejoras.
EL DOMINGO 5 de Mayo á las 3 p. m. Sin base á tanto la v. c. En 40 mensualidades, sin interés. Tren especial gratis, saliendo de Retiro (nueva) á las 2.15 p. m. parando en Belgrano. Planos y demás informes en nuestra casa, San Martín 32.—Byrne Hnos. a25

TERRENOS EN AVELLA- neda 78 lotes y una casita, con frente al bulevar Rivadavia (antes avenida Lemos), calles Brasil, Venezuela y Boquerón, rodeando la importante estación y talleres de la compañía de tranvía Puerto y Ciudad de Buenos Aires. Son terrenos de gran porvenir por el hecho de estar rodeados de grandes fábricas que emplean alrededor de 20.000 operarios. Con tranvía eléctrico en la puerta que hace su recorrido desde Retiro á Puente Alsina. Base pesos 8 por mes el lote, en 80 mensualidades sin interés. Seña 2 mensualidades. 2 o|o de comisión y 3 más al retirar el título provisional, las mensualidades restantes se abonarán en el Banco de Galicia y Buenos Aires.
EL DOMINGO 28 de Abril á las 3 p. m. Tranvías gratis que saldrán de Retiro y Puente Alsina. Planos y demás informes en nuestra casa, San Martín 32.—Byrne Hermanos. a18

MUEBLES EN COLEGIALES Los que adornan la casa de familia, Cramer 1240, por ausentarse su dueña. Muebles de sala, piano, dos dormitorios, comedor de nogal, sillas, muebles sueltos, adornos, cuadros, gran alfombra turca, lozas, cristalería, porcelanas, etc. y otros artículos que estarán á la vista. En exposición el 27 y 28 de 10 a. m. á 5 p. m.
EL DOMINGO 28 de Abril á las 8 de la noche. a25

L. é I. Márquez

EN BERNAL, LA UNICA fracción de tierra á venderse dividida en 120 lotes á una cuadra del tranvía eléctrico de Bs. Aires á Quilmes y sobre las calles Castelli, camino á La Plata y otras, venderemos en 80 mensualidades desde 10 pesos por mes.
LOS DOMINGOS 5 y 12 de Mayo, sobre los mismos terrenos. Pidan datos, planos y boletos gratis á nuestros escritorios, Balcarce 180 y Vieytes 1891.—U. T. 667, Avenida. Después detalles. v27

Luis Cuviello

B. Mitre 782

Villa Ballester

174 LOTES 174

TREN GRATIS

v25

EN VILLA BALLESTER — Con 200.000 ladrillos, 174 lotes de terrenos, sobre las calles bulevar Ballester, Buenos Aires, República, Libertad, Rawson y Mitre, en lo más alto de Villa Ballester, á 4 cuadras de la plaza, y 8 de la estación F. C. R., y á sólo 25 minutos de la estación Retiro, con la que están en comunicación directa por medio de 72 trenes diarios. La electrificación del servicio urbano á Villa Ballester, esta ya resuelto; circunstancia que favorecería más aun el progreso y adelanto de esa zona. Llamo la atención del público en general, que el gobierno de la provincia ha votado por solicitud del doctor Agote, 500.000 mil pesos para construcciones del adoquinado del partido, véase LA PRENSA del 23 de Abril del corriente año; la calle Libertad que da frente á los terrenos será asfaltada hasta San Fernando y con tranvía en construcción por lo tanto, todo aquel que compre un lote ó más, habrá triplicado su capital antes de seis meses. rematará
EL DOMINGO 5 de Mayo á las 2.30 p. m. sobre los mismos. Base 6 pesos por mes el lote, en 100 mensualidades, sin interés, pagaderas en la siguiente forma, 2 en el acto del remate, 2 más al retirar la libreta dentro de los ocho días y las 96 restantes del 1 al 10 de cada mes, en mi escritorio, B. Mitre 782, escrituras definitivas una vez abonados treinta meses, ante el escribano señor Alberto N. Barrenechea, lotes amojonados y dentro de líneas municipales, posesión al domingo siguiente del remate. Títulos perfectos garantidos. Comisión 2 o|o á cargo de los compradores, planos é informes B. Mitre 782.—Luis Cuviello. a25

S. A. CREMONA

ALGO REALMENTE INTE- resante. 81 lotes en el precioso pueblo de Bella Vista, F. C. al Pacífico, pagaderos en 80 mensualidades sin interés. Base, $ 3 al mes el lote, á sólo 3 cuadras de la estación del tren, id de la Avenida Francia, por donde pasa el tranvía Rural, á una de la Avenida San Martín, y á 35 minutos del Retiro. Frente á las calles Senador Morón, Centenario y dos más sin nombre, calle en medio con las residencias veraniegas del doctor Domingo R. Morón y Miles A. Pasman. La calle Senador Morón es el camino de acceso al Campo de Mayo, construída por el Touring Club, directa de la capital federal. El eléctrico pasará frente á este terreno ó irá al Campo de Mayo y la electrificación del ferrocarril al Pacífico dará mayor impulso á este pueblo, donde residen distinguidas familias, como ser: Pasman, general Jiménez, Arambarri, Frederking, doctor Rivas, ingeniero Moy, doctor Lavalle, doctor Basualdo, Cobo, Moine y otras. Es el sitio más pintoresco de sus alrededores y lo único que hasta la fecha se ha subdividido en lotes desde 400 á 950 v. c. cada uno; están totalmente rodeados de quintas valiosas. Sólo se exigen dos mensualidades en el remate y dos más al escriturar con título definitivo ante el escribano señor Andrés Collado. La posesión es inmediata.
EL DOMINGO 28 de Abril, á las 2.30 de la tarde. Tren gratis del Retiro á la 1.30 en punto.—Nota: La comisión es de 2 por ciento y á todo el que resulte comprador se le regalará una alcancía de hierro para que puedan reunir con facilidad la cuota mensual de su compra. Planos, pasajes y datos á San Martín 56, altos.—Silvestre A. Cremona.